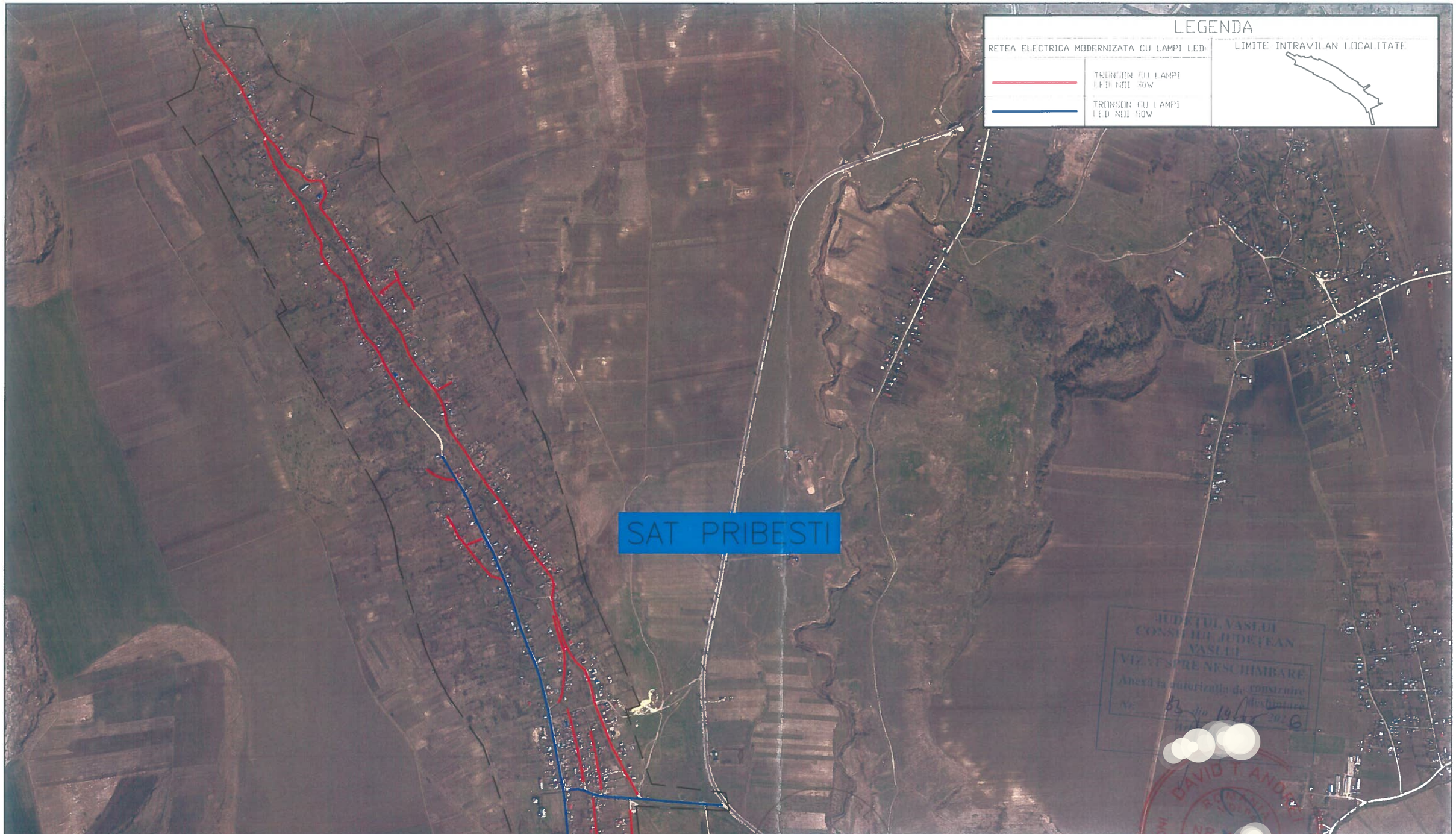

PROIECTANT: S.C. RIVA SYSTEMS S.R.L. J22/64/2015, CUI 33983780 IASI, Sat Valea Lupului, Comuna Valea Lupului TEL: 0741078426 e-mail:riva.systems@yahoo.com RIVA SYSTEMS			
SPECIFICAȚIE:	NUME, PRENUME:	SEMNĂTURĂ:	SCARA:
ȘEF PROIECT:	ing. Zetu Constantin		1:20.000
PROIECTAT:	ing. Zetu Constantin		NR. PROIECT:
DESENAT:	ing. Nicolae Doru Petrisor		631/2026

BENEFICIAR: COMUNA CODAESTI, JUDEȚUL VASLUI	FAZĂ DE PROIECTARE:
TITLU PROIECT: „MODERNIZAREA ȘI CREȘTEREA EFICIENȚEI ENERGETICE A INFRASTRUCTURII DE ILUMINAT PUBLIC ÎN COMUNA CODAESTI, JUDEȚUL VASLUI"	D.T.A.C.
	NR. PLANȘĂ:
DENUMIRE PLANȘĂ: PLAN DE INCADRARE IN ZONA	PI.-2.1
	DATĂ ÎNTOCMIRE: FEBRUARIE 2026

JUDEȚUL VASLUI
CONSILIUL JUDEȚEAN VASLUI
VIZA ÎNSCRIERE NESCHIMBARE
Anexă la autorizația de construire
Nr. 53 din 19/03/2026

AVIZ MEDIU	AVIZ CULTURA
DA	NU