

SAT CIOCANI

JUDEȚUL VASLUI
CONSILIUL JUDEȚEAN
VASLUI
VIZĂ SPRE NESCHIMBARE
Anexă la autorizația de construire
destinată
Nr. 44 din 05.08.2024
Arhitect

ALBERT V. ANA
ROMANIA
MONARHIA
NR 09582
ING. G. N. I. I.
VERIFICATOR PROIECT

SOCIETATE COMERCIALA
CONALID S.R.L.
47B PROMENADA
47B PROMENADA

LEGENDA

- Conducta canalizare proiectata, PP multistrat, SN8, Dn 250 mm
- Conducta refulare proiectata PEHD RC cu acoperire protectiva de PP, PE100, PN10, De 110 mm
- SPAU Stație de pompare ape uzate
- Cex Cămin existent canalizare

VERIFICATOR EXPERT	NUMELE	SEM NAT.	CERINTA	Referat de verificare nr. _____ Expertiza nr. _____
S.C. CONALID S.R.L. CALITATE SI EFICIENTA IN HIDROTEHNICA SI PROTECTIA MEDIULUI J 22 - 728/1998 CUI - RO10844872			Denumire lucrare:	ÎNFIINȚARE REȚEA DE CANALIZARE ÎN COMUNA CIOCANI, JUDEȚUL VASLUI
			Beneficiar:	COMUNA CIOCANI
ACTIUNEA	NUMELE	SEM NAT.	Scala:	PLAN DE SITUATIE GENERAL
PROCESAT	MONICA LUPANCU		1:10000	
PROIECTAT	Ing. ALINA BADEANU			
				Contract nr.: 153/2024 FAZA: D.T.A.C.



SPA8

CR8

CR8

CR8

CR8

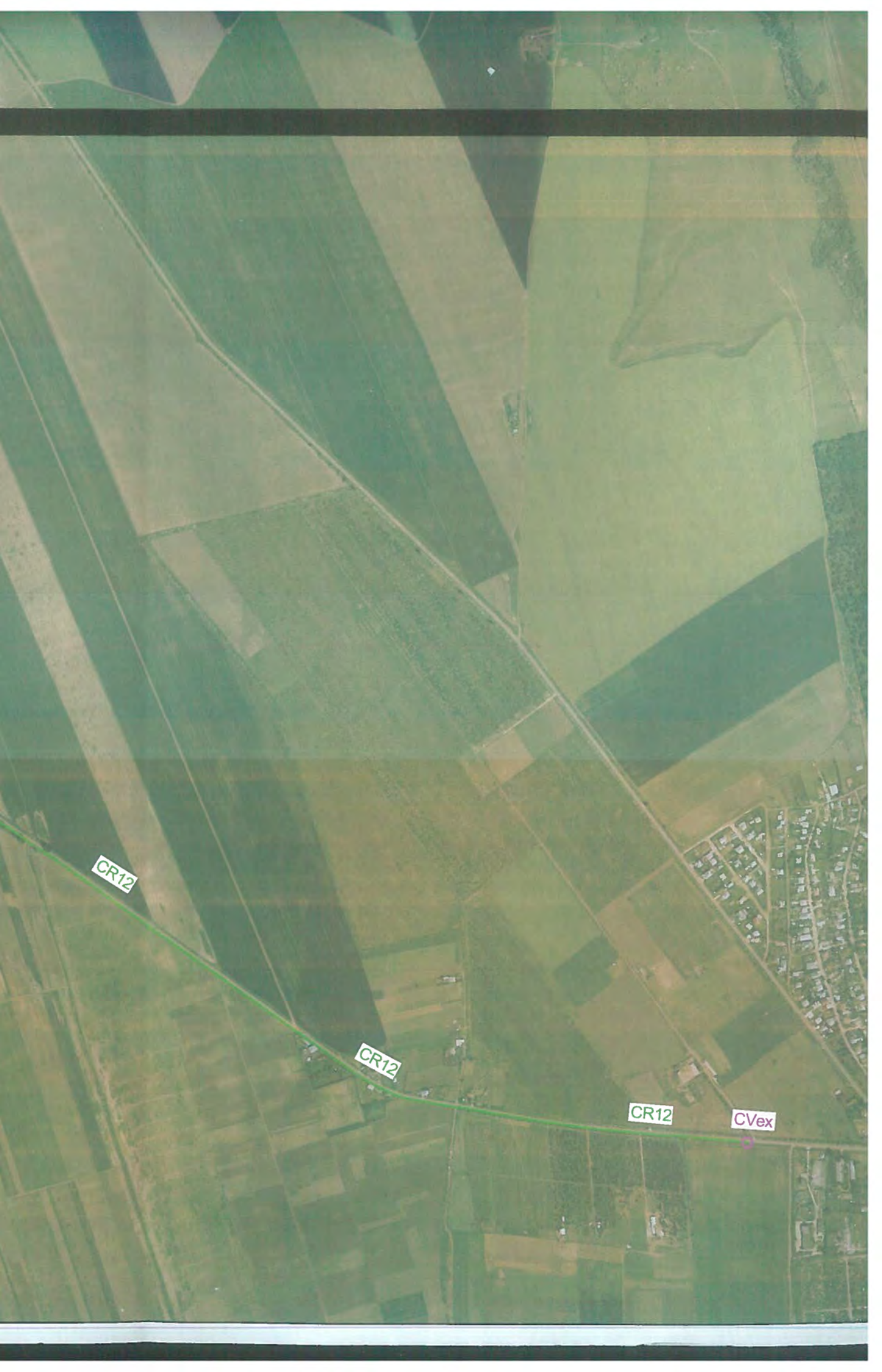

CR12

CR12

CR12

CVex



0m49



An aerial satellite photograph of a rural landscape. The image shows a patchwork of agricultural fields in various shades of brown, tan, and green, interspersed with dark green forested areas. The fields are arranged in irregular shapes, some with distinct patterns of plowing or planting. The overall scene is a typical agricultural region.

SAT

CRÂNGU NOU

**COMUNA
CIOCANI**

AVIZ MEDIU	AVIZ CULTURA
DA	NU