

1:200

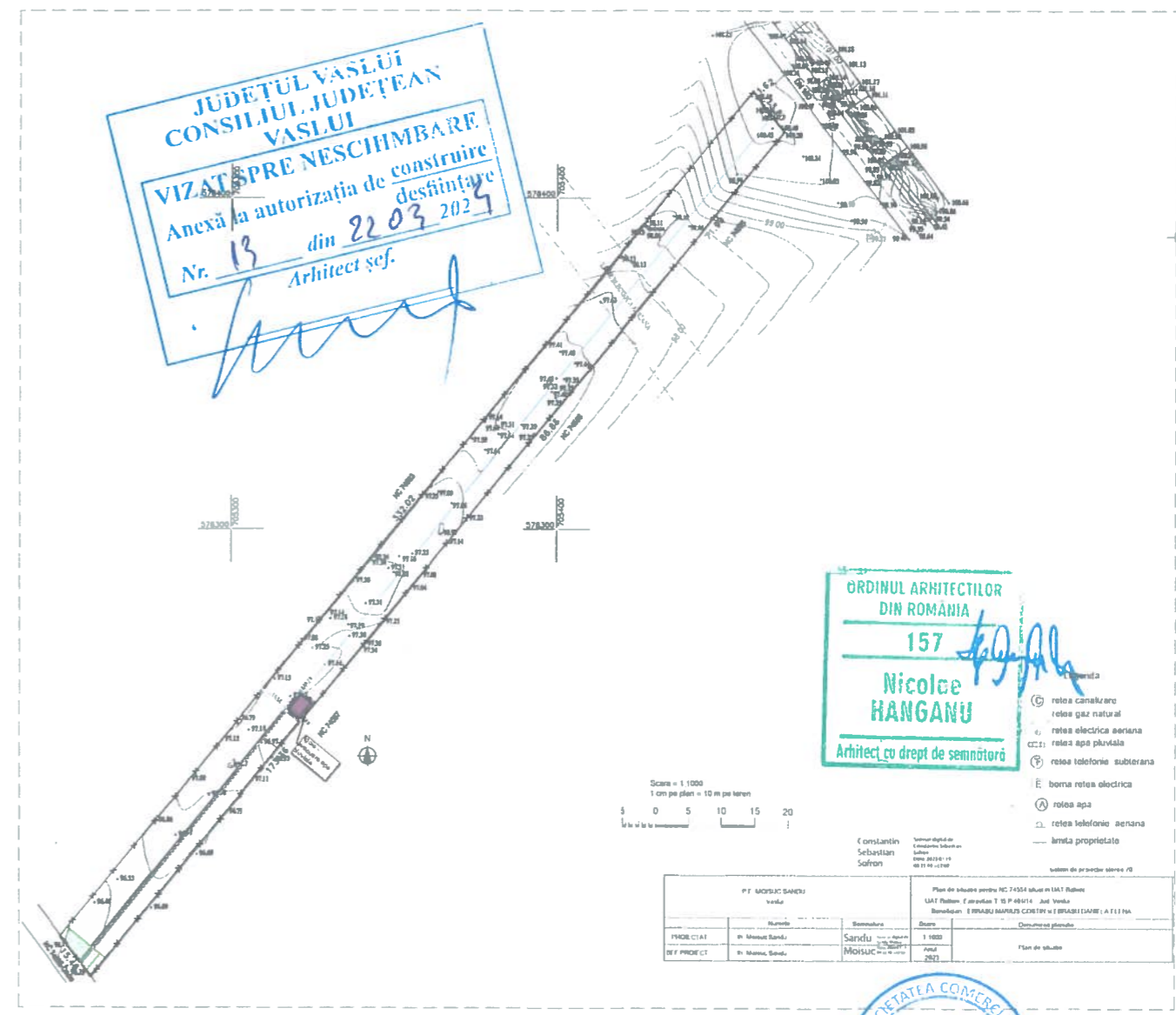

1:200

SUPRAFETE CONSTRUITE		
TIP SUPRAFATA	NIVEL	ARIA
suprafata construita	PARTER	24,00
		24,00 m <sup>2</sup>

Nota:

1. Construcția se încadrează în clasa de importanță IV din punct de vedere seismic conform prevederilor normativului P100-1/2013
2. Amplasamentul construcției proiectate se află în zona de seismicitate a cărei valoare de vîrf a accelerației terenului pentru proiectare este  $a_g=0.30g$  și perioada de colț  $T_c=0,7s$ , conform prevederilor normativului P100-1/2013-cod de proiectare seismică-Partea I
3. Categoria de importanță a construcției este D

TIP SUPRAFATA	OBIECTIV	ARIA(m <sup>2</sup> )
suprafata carosabila	-	15,94
suprafata construita	Locuinta	24,00
suprafata spatiu verde amenajat	-	14,36
suprafata spatiu verde amenajat	-	43,28
suprafata trotuar	-	122,92

Expert	Verificator	Verificator/Expert	Nume si prenume	Semnatura	Cerinta	Referat:	Nr. Proiect:
			S.C. VICO BIM DESIGN S.R.L.			Beneficiar: <b>Magazin Unelte Agricole</b>	<b>16/2023</b>
			Mun. Vaslui, jud. Vaslui			Obiectiv: <b>CONSTRUIRE MAGAZIE UNELTE AGRICOLE</b>	<b>Etapa:</b>
						Adresa: <b>Extravilan com. Balteni, jud. Vaslui</b>	<b>D.T.A.C.</b>
<b>Specificatie</b>	<b>Nume si prenume</b>	<b>Semnatura</b>	<b>Scara:</b>	<b>Denumire plansa:</b>		<b>PLAN SITUATIE</b>	<b>Nr Plansa:</b>
Sef proiect	ing. Lupu Florin		1:500				
Proiectat	Arh. Hanganu Nicolae		<b>Data:</b>				
Desenat	ing. Lupu Florin		19.03.2024				<b>A2</b>

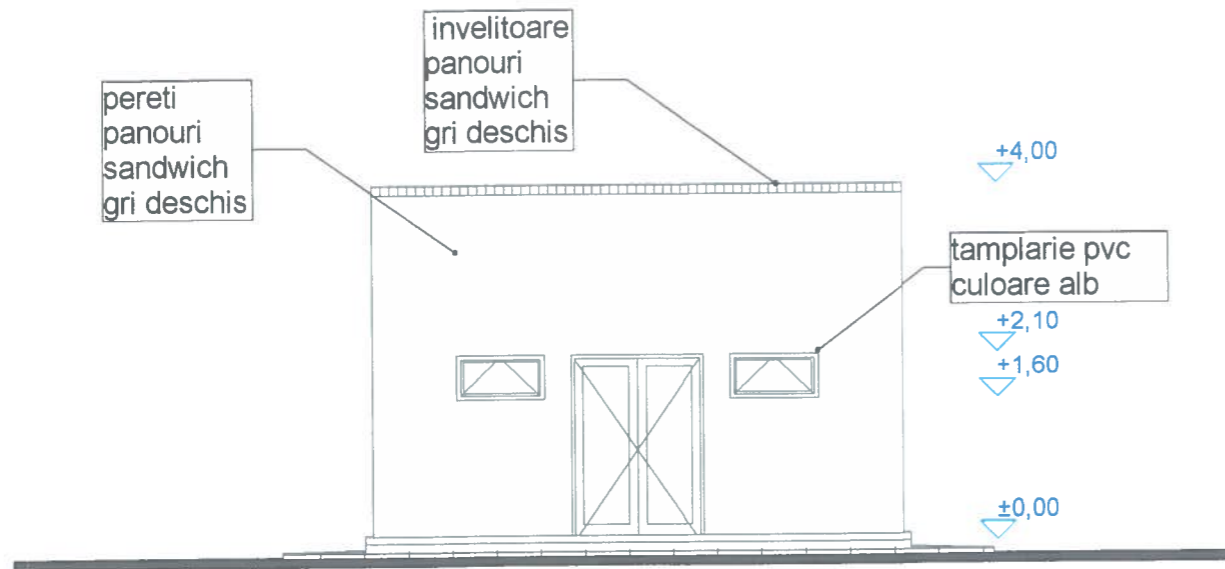

FATADA PRINCIPALA

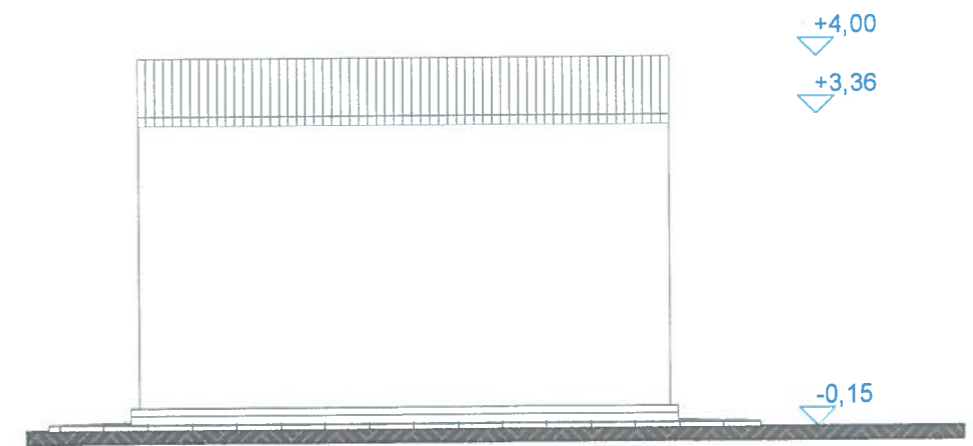

FATADA POSTERIOARA

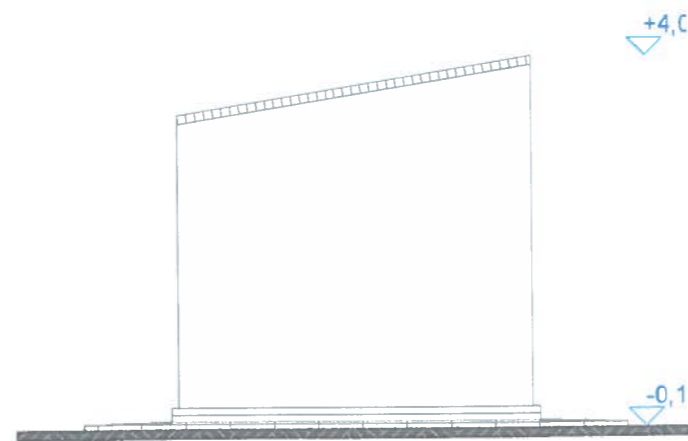

FATADA LATERALA STANGA

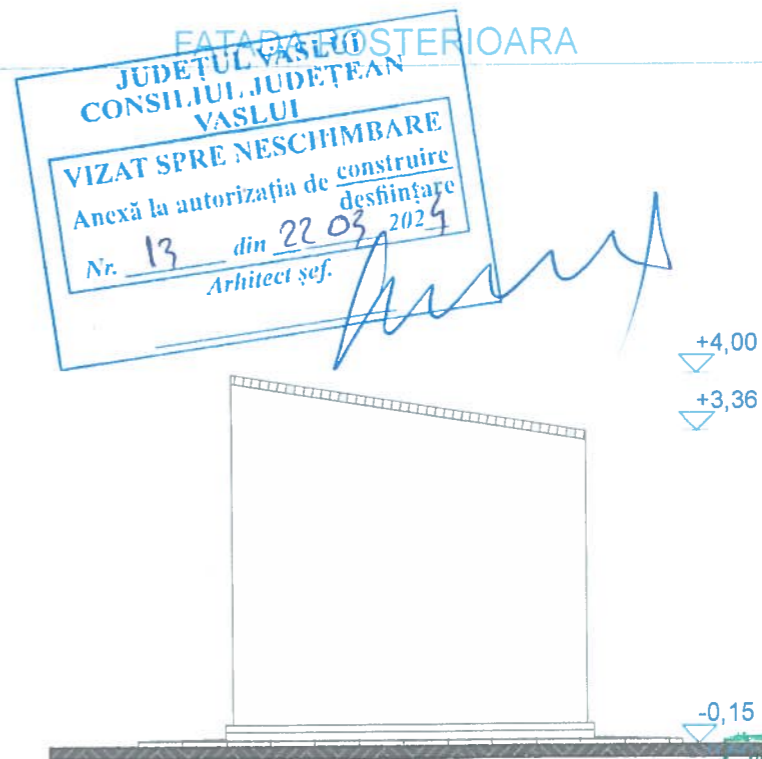

FATADA LATERALA DREAPTA



**Nota:**

1. Construcția se încadrează în clasa de importanță IV din punct de vedere seismic conform prevederilor normativului P100-1/2013
2. Amplasamentul construcției proiectate se află în zona de seismicitate a cărei valoare de virf a accelerației terenului pentru proiectare este P100-1/2013-cod de proiectare seismică-Partea I
3. Categoria de importanță a construcției este D

Expert					
Verificator					
Verificator/Expert	Nume si prenume	Semnatura	Cerinta	Referat:	
S.C. VICO BIM DESIGN S.R.L. Mun. Vaslui, jud. Vaslui			Beneficiar: <b>Borasu Maria Costin</b>	Obiectiv: <b>CONSTRUIRE MAGAZIE UNELTE AGRICOLE</b>	Nr. Proiect: <b>16/2023</b>
			Adresa: <b>Extravilan com. Balteni, jud. Vaslui</b>		Etapa: <b>D.T.A.C.</b>
Specificatie	Nume si prenume	Semnatura	Scara:	Denumire plansa:	Nr Plansa:
Sef proiect	ing. Lupu Florin			<b>FATADE</b>	<b>A6</b>
Proiectat	Arh. Hanganu Nicolae		Data:		
Desenat	ing. Lupu Florin		19.03.2024		

Beneficiar

Ebrasu Marius Costin

Obiectiv

CONSTRUIRE MAGAZIE UNELTE AGRICOLE

2.5. Particularitati geotehnice ale terenului

Pconv - 170kpa conform NP112/2014

2.6. Categoria de importanta a constructiei

Categoria de importanta a constructiei este D

Clasa de importanta a constructiei este IV

#### BILANT TERITORIAL

Destinatia	situatia existenta		situatia propusa	
	suprafata (mp)	%	suprafata (mp)	%
-	5000	100	5000	100
<b>suprafata teren</b>				
trotuar	-	-	122,92	2,46
<b>Anexa Magazie Unelte</b>	-	-	24	0,48
suprafata carosabila	-	-	15,94	0,32
suprafata spatiu verde	-	-	57,64	1,15
alte suprafete	-	-	4803,5	96,07
pot	0		0,48	
cut	0		0,005	

### 3. DESCRIEREA UTILITATILOR

Energie electrica - racord la retea locala

Apa curenta menajera - nu este cazul

Evacuarea apelor uzate - nu este cazul

Evacuarea apelor din precipitatii - Racordarea la utilitati se va realiza in baza avizelor obtinute prin grija beneficiarului. In cazul identificarii de utilitati se vor anunta regiile in cauza , eventualele avarii urmand a se remedia pe cheltuiala beneficiarului

Incalzire - nu este cazul

### 4. DESCRIEREA CONSTRUCTIEI

4.1. Caracteristici

Regim de inaltime - P

Inaltimea la cornisa - 3,2m

Inaltimea totala - 4,0m

4.2. Infrastructura

Fundatii - fundatii continue din beton armat clasa C16/20 si armaturi PC 52 si OB 37

AVIZ MEDIU	AVIZ CULTURA
DA	NU