

Legendă

- DN 24A
- DC pietruit
- DC betonat
- Stia electrica - Falciu

00	12-20	SSR	SSR	---	PRIMA EDITIE
REV.	DATA	DESENAT	MODIFICAT	APROBAT	DESCIEREA MODIFICARII
SISENER INGENEROS, S.L.		STATIA ELECTRICA DE TRANSFORMARE 110/30 kV STUHULET			Scara: 15.000
		PLAN DE SITUATIE FALCIU			Rev.: 00
Desenat:		Data:	Semnatura:		Plansa: 01
ing. Zorlescu Adrian		12-20			Plansa urm.: -
Verificat:					Cod:
arh. Zorlescu Alexandru		12-20			20-2813-01_02-01-02-009
Aprobat:					
arh. Zorlescu Alexandru		12-20			

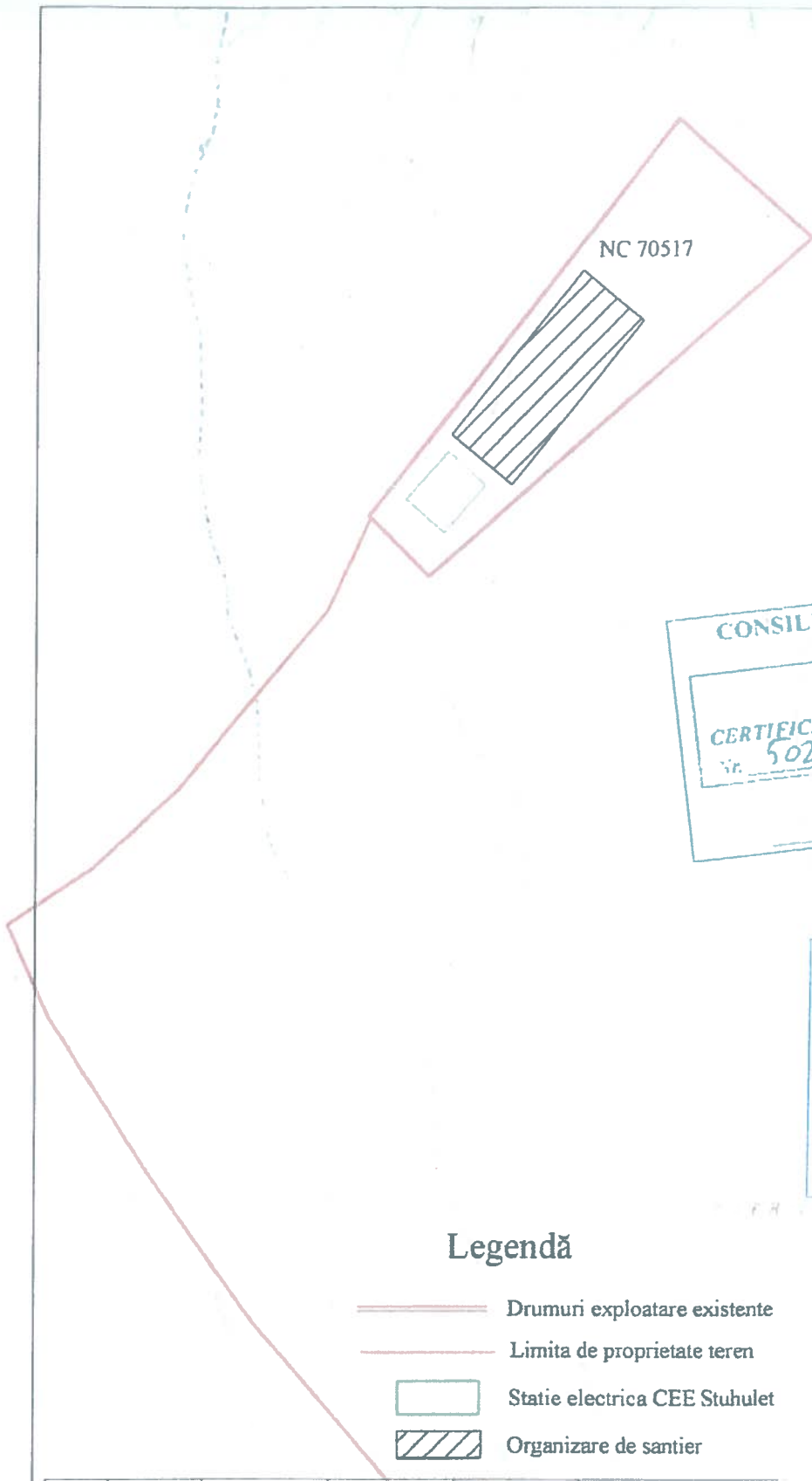

CONSILIUL JUDETEAN
VASLUI
ANEXĂ
LA
CERTIFICATUL DE URBANISM
Nr. 502 din 23.11.2022
Arhitect șef.

JUDETUL VASLUI
CONSILIUL JUDETEAN
VASLUI
VIZAT SPRE NESCHIMBARE
Anexă la autorizația de construire
desființare
Nr. 15 din 13.03.2023
Arhitect șef.

Legendă

- Drumuri exploatare existente
- Limita de proprietate teren
- Statie electrica CEE Stuhulet
- Organizare de santier

ORDINUL ARHITECȚILOR
DIN ROMÂNIA
10636
Alexandru
ZORLESCU
Arhitect responsabil de proiectare

00	12-20	SSR	SSR	---	PRIMA EDITIE
REV.	DATA	DESENAT	MODIFICAT	APROBAT	DESCIEREA MODIFICARII
		STATIA ELECTRICA DE TRANSFORMARE 110/30 kV STUHULET			Scara: 15.000
		PLAN DE SITUATIE BEREZENI			Rev.: 00 Plansa: 01 Plansa urm.: - Cod: 20-2813-01_02-01-02-009
Desenat:		Data:	Semnatura:		
Ing. Zorlescu Adrian		12-20			
Verificat:		Data:	Semnatura:		
arb. Zorlescu Alexandru		12-20			
Aprobat:		Data:	Semnatura:		
arb. Zorlescu Alexandru		12-20			

TABEL MATERIALE SI FINISAJE	
INDICE	DESCRIERE
1	TROTUAR DE GARDA: - 5 cm dale prefabricate din ciment, + chit de rost (2 mm); - bacteriostatic si fungistatic (tip Fugabella Eco Flex); - adeziv mineral (tip Bioflex); - 5 cm sapa egalizare slab armata; - folie PE; - membrana hidroizolanta anti fractura; - radier general 35 cm / planseu B.A.- 15 cm; - folie PE; - 10 cm beton egalizare; - pamant batatorit
1.1	Amenajare in trepte margine trotuar de garda: 5 cm pietris / folie geotextil tesut / 15-20 cm balast compactat / folie geotextil tesut / pamant batatorit
2	PARDOSEALA INTERIOARA: - gresie ceramica antiderapanta + chit de rost + chit de rost (2 mm); bacteriostatic si fungistatic (tip Fugabella Eco Flex); - adeziv mineral (tip Bioflex); - 10 cm sapa egalizare slab armata; - folie PE; - radier general B.A.- 35 cm; - 10 cm beton egalizare; - pamant batatorit
3	ZIDARIE (FATA EXTERIOARA): - zidarie din caramida tip porotherm 25 cm; - 30 mm tencuiala termo-dezumidificanta cu celule de caldura, din var NHL 3.5 (Benesserebio); - 2 mm tinci transpirant pe baza de var NHL 3.5 - granulat 0-200 µm (tip Biocalce Intonachino Fino); - vopsitorii lavabile de exterior hidropelente.
4	SARPANTA TIP FERME METALICE
5	ZIDARIE (FATA INTERIOARA): - zidarie din caramida tip porotherm 25 cm; - 30 mm tencuiala termo-dezumidificanta cu celule de caldura, din var NHL 3.5 (Benesserebio); - 2 mm tinci transpirant pe baza de var NHL 3.5 - granulat 0-200 µm (tip Biocalce Intonachino Fino); - vopsitorii lavabile de interior.
6	INCHIDERI DIN GIPS CARTON: - pereti interiori din GK; - 5 cm termoizolatie din vata minerala bazaltica; - gletuiri de netezire; - vopsitorii lavabile de interior.
7	USI DE EXTERIOR - tamplarie metalica, cu sistem autoinchidere.
8	FERESTRE - tamplarie metalica cu geam armat.
9	FERESTRE - caramida nevada 8x19x19 cm
10	USI DE INTERIOR - tamplarie metalica
11	SISTEM INVELITOARE: - invelitoare din tabla de titan-zinc, cu falt vertical, nuanta gri-grafit, prevazuta cu parazapezi; - covor ventilant; - blaturi OSB 2 cm; - termoizolare vata minerala bazaltica 10+5 cm; - membrana bariera vaporii; - inchideri GK.
12	JGHABURI SI BURLANE DIN TABLA TITAN ZIC, PREVAZUTE CU FIR DEGIVRARE
13	STREASINA - din lemn de stejar, finisat si tratat cu lacuri de protectie; PAZIE - din lemn de stejar, finisat si tratat cu lacuri de protectie;

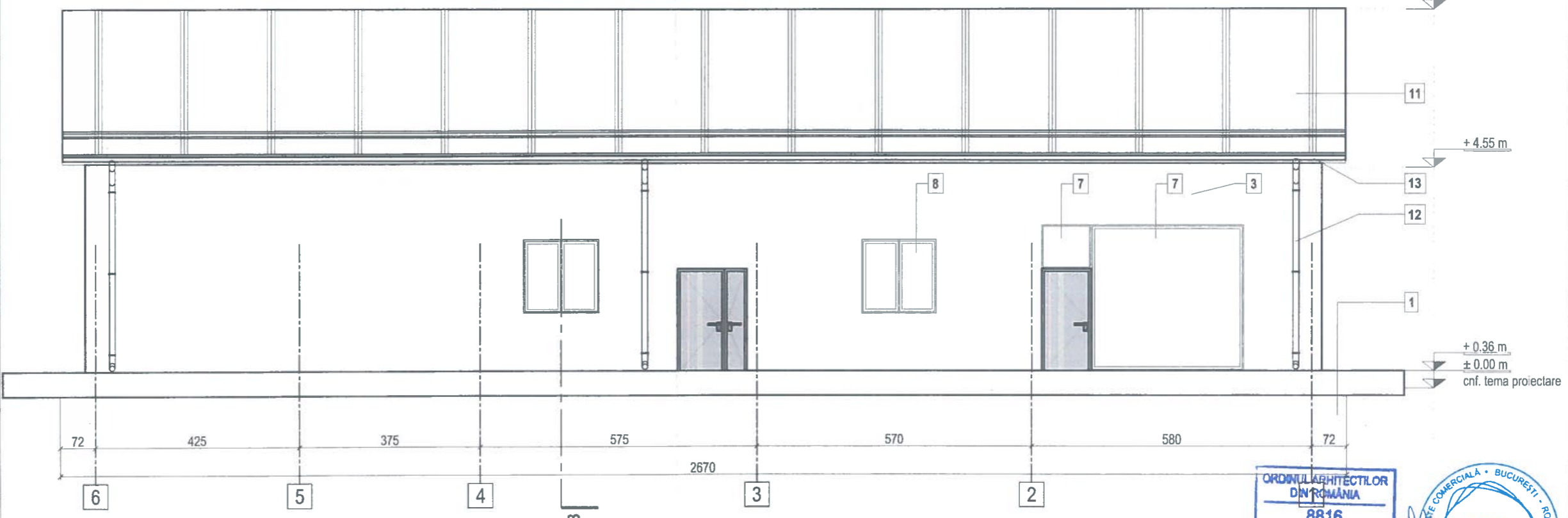

Proiect:
STATIA ELECTRICA DE TRANSFORMARE , STUHULET
din cadrul proiectului "Centrala Electrica Eoliana Stuhulet: turbine eoliene, fundatii, platforme de montaj, drumuri noi si retea electrica intema"

Adresa:
jud. Vaslui, com. Berezeni, nr. cad. 70517

Beneficiar:
SC ELAWAN WIND BEREZENI SRL

JUDETUL VASLUI
CONSILIUL JUDETEAN
VASLUI
VIZAT SI REVISUIT
ANEXA LA AUTORIZATIA DE CONSTRUIRE
DESIINTARE
Nr. 15 din 13.03.2023
Arhitect șef:

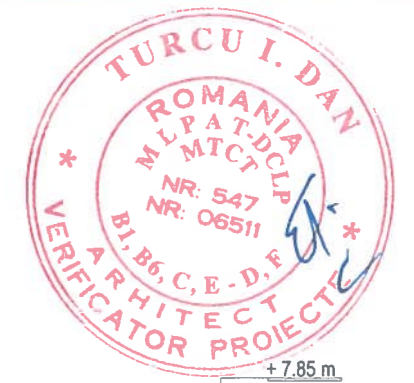

ORDINUL ARHITECTILOR
DIN ROMANIA
8816
Veneta
ZHECHEVA
Arhitect cu drept de semnatura

ENNORATH PROJECT SRL
SOCIETATE COMERCIALA - BUCURESTI - ROMANIA
C.E. 366492X - JAU 2898/2016

CATEGORIE "D" PERICOL DE INCENDIU
GRAD II REZISTENTA LA FOC
CATEGORIA "B" DE IMPORTANTA DEOSEBITA
CLASA "I" DE IMPORTANTA

Proiectant general:	SC SISENER INGENIEROS S.L. str. Matei Basarab nr.16, et 2, sector 2, Bucuresti	Beneficiar:	SC ELAWAN WIND BEREZENI SRL	Proiect nr.:	16/ 2021
Proiectant de specialitate Arhitectura:	ENNORATH PROJECT S.R.L. J 40/26886/2018 CIF: 38924920 Str. Piatra Morii, 19, s1, Bucuresti, cod: 13298 T1: 0733 057 783, T2: 0763 588 133 veneta@ennorathproject.com / marko@ennorathproject.com office@ennorathproject.com	Titlu proiect:	STATIA ELECTRICA DE TRANSFORMARE, STUHULET din cadrul proiectului "Centrala Electrica Eoliana Stuhulet: turbine eoliene, fundatii, platforme de montaj, drumuri noi si retea electrica intema"	Faza:	D.T.A.C.
Calitate elaborator:	Nume: _____ Semnatura: _____ Scara: _____	Adresa:	jud. Vaslui, com. Berezeni, nr. cad. 70517	Titlu plansa:	CORP COMANDA FATADA NORD-VEST
Sef proiect arhitectura:	arh. Veneta Y. ZHECHEVA	Data:	aprilie 2021	Plansa nr.:	A - 07
Proiectat:	arh. Marko PUDAR				
Desenat:	arh. Veneta Y. ZHECHEVA				

TABEL MATERIALE SI FINISAJE	
INDICE	DESCRIERE
1	TROTUAR DE GARDA: - 5 cm dale prefabricate din ciment, + chit de rost (2 mm); - bacteriostatic si fungistic (tip Fugabella Eco Flex); - adeziv mineral (tip Bioflex); - 5 cm sapa egalizare slab armata; - folie PE; - membrana hidroizolanta antifractura; - radier general 35 cm / planseu B.A.- 15 cm; - folie PE; - 10 cm beton egalizare; - pamant batatorit
1.1	Amenajare in trepte margine trotuar de garda: 5 cm pietris / folie geotextil tesut / 15-20 cm balast compactat / folie geotextil tesut / pamant batatorit
2	PARDOSEALA INTERIOARA: - gresie ceramica antiderapanta + chit de rost + chit de rost (2 mm); bacteriostatic si fungistic (tip Fugabella Eco Flex); - adeziv mineral (tip Bioflex); - 10 cm sapa egalizare slab armata; - folie PE; - radier general B.A.- 35 cm; - 10 cm beton egalizare; - pamant batatorit
3	ZIDARIE (FATA EXTERIOARA): - zidarie din caramida tip porotherm 25 cm; - 30 mm tencuiala termo-dezumidificanta cu celule de caldura, din var NHL 3.5 (Benesserebio); - 2 mm tinci transpirant pe baza de var NHL 3.5 - granulatie 0-200 µm (tip Biocalce Intonachino Fino); - vopsitorii lavabile de exterior hidropelente.
4	SARPANTA TIP FERME METALICE
5	ZIDARIE (FATA INTERIOARA): - zidarie din caramida tip porotherm 25 cm; - 30 mm tencuiala termo-dezumidificanta cu celule de caldura, din var NHL 3.5 (Benesserebio); - 2 mm tinci transpirant pe baza de var NHL 3.5 - granulatie 0-200 µm (tip Biocalce Intonachino Fino); - vopsitorii lavabile de interior.
6	INCHIDERI DIN GIPS CARTON: - pereti interiori din GK; - 5 cm termoizolatie din vata minerala bazaltica; - gleturi de netezire; - vopsitorii lavabile de interior.
7	USI DE EXTERIOR - tamplarie metalica, cu sistem autoinchidere.
8	FERESTRE - tamplarie metalica cu geam armat.
9	FERESTRE - caramida nevada 8x19x19 cm
10	USI DE INTERIOR - tamplarie metalica
11	SISTEM INVELITOARE: - invelitoare din tabla de titan-zinc, cu falt vertical, nuanta gri-grafit, prevazuta cu parazapezi; - covor ventilant; - blaturile OSB 2 cm; - termoizolare vata minerala bazaltica 10+5 cm; - membrana bariera vapori; - inchideri GK.
12	JGHABURI SI BURLANE DIN TABLA TITAN ZIC, PREVAZUTE CU FIR DEGRVARE
13	STREASINA - din lemn de stejar. finisat si tratat cu lacuri de protectie; PAZIE - din lemn de stejar. finisat si tratat cu lacuri de protectie;

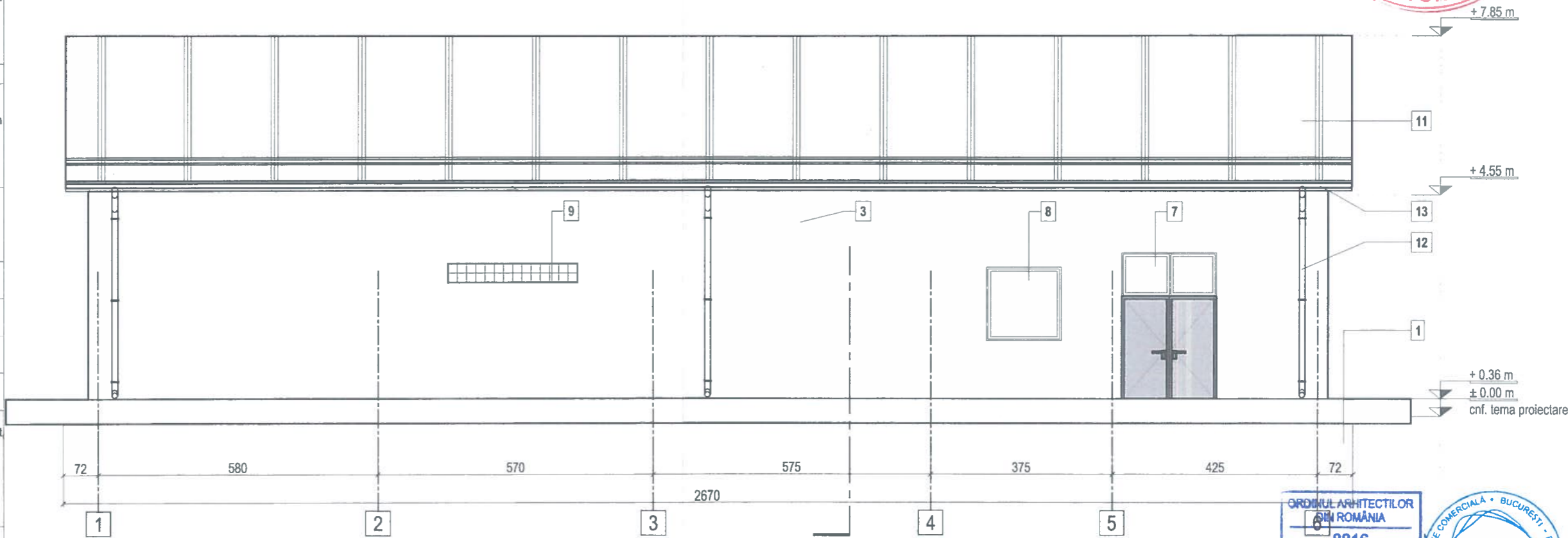

Proiect:
STATIA ELECTRICA DE TRANSFORMARE , STUHULET

din cadrul proiectului "Centrala Electrica Eoliana Stuhulet: turbine eoliene, fundatii, platforme de montaj, drumuri noi si retea electrica interna"

Adresa:
jud. Vaslui, com. Berezeni, nr. cad. 70517

Beneficiar:
SC ELAWAN WIND BEREZENI SRL

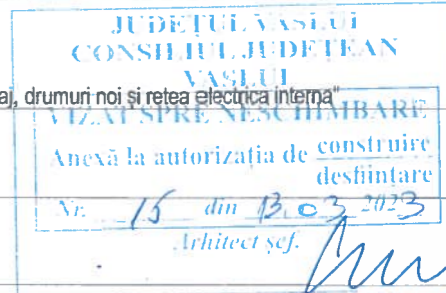

CATEGORIE "D" PERICOL DE INCENDIU
GRAD II REZISTENTA LA FOC
CATEGORIA "B" DE IMPORTANTA DEOSEBITA
CLASA "I" DE IMPORTANTA

Proiectant general:	SC SISENER INGENIEROS S.L. str. Matei Basarab nr. 16, et. 2, sector 2, București	Beneficiar:	elawan energy SC ELAWAN WIND BEREZENI SRL	Proiect nr.:	16/ 2021
Proiectant de specialitate Arhitectura:	ENNORATH PROJECT S.R.L. J 40 / 26886 / 2018 CIF: 38924920 Str. Piatra Morii, 19, s1, București, cod: 13298 T1: 0733 057 783, T2: 0763 588 133 veneta@ennorathproject.com / marko@ennorathproject.com office@ennorathproject.com	Titlu proiect:	STATIA ELECTRICA DE TRANSFORMARE, STUHULET din cadrul proiectului "Centrala Electrica Eoliana Stuhulet: turbine eoliene, fundatii, platforme de montaj, drumuri noi si retea electrica interna"	Faza:	D.T.A.C.
Calitate elaborator:	Nume: arh. Veneta Y. ZHECHEVA Semnatura: Scara: 1 / 100	Adresa:	jud. Vaslui, com. Berezeni, nr. cad. 70517	Titlu plansa:	CORP COMANDA FATADA SUD-VEST
Sef proiect arhitectura:	arh. Marko PUDAR	Data:	aprilie 2021	Plansa nr.:	A - 08
Proiectat:	arh. Veneta Y. ZHECHEVA				
Desenat:	arh. Veneta Y. ZHECHEVA				

TABEL MATERIALE SI FINISAJE	
INDICE	DESCRIERE
1	TROTUAR DE GARDA: - 5 cm dale prefabricate din ciment, + chit de rost (2 mm); - bacteriostatic si fungistic (tip Fugabella Eco Flex); - adeziv mineral (tip Bioflex); - 5 cm sapa egalizare slab armata; - folie PE; - membrana hidroizolanta antifractura; - radier general 35 cm / planseu B.A.- 15 cm; - folie PE; - 10 cm beton egalizare; - pamant batatorit
1.1	Amenajare in trepte margine trotuar de garda: 5 cm pietris / folie geotextil tesut / 15-20 cm balast compactat / folie geotextil tesut / pamant batatorit
2	PARDOSEALA INTERIOARA: - gresie ceramica antiderapanta + chit de rost + chit de rost (2 mm); bacteriostatic si fungistic (tip Fugabella Eco Flex); - adeziv mineral (tip Bioflex); - 10 cm sapa egalizare slab armata; - folie PE; - radier general B.A.- 35 cm; - 10 cm beton egalizare; - pamant batatorit
3	ZIDARIE (FATA EXTERIOARA): - zidarie din caramida tip porotherm 25 cm; - 30 mm tencuiala termo-dezumedificanta cu celule de caldura, din var NHL 3.5 (Benesserebio); - 2 mm tinci transparent pe baza de var NHL 3.5 - granulatie 0-200 µm (tip Biocalce Intonachino Fino); - vopsitorii lavabile de exterior hidropelente.
4	SARPANTA TIP FERME METALICE
5	ZIDARIE (FATA INTERIOARA): - zidarie din caramida tip porotherm 25 cm; - 30 mm tencuiala termo-dezumedificanta cu celule de caldura, din var NHL 3.5 (Benesserebio); - 2 mm tinci transparent pe baza de var NHL 3.5 - granulatie 0-200 µm (tip Biocalce Intonachino Fino); - vopsitorii lavabile de interior.
6	INCHIDERI DIN GIPS CARTON: - pereti interiori din GK; - 5 cm termoizolatie din vata minerala bazaltica; - gletuire de netezire; - vopsitorii lavabile de interior.
7	USI DE EXTERIOR - tamplarie metalica, cu sistem autoinchidere.
8	FERESTRE - tamplarie metalica cu geam armat.
9	FERESTRE - caramida nevada 8x19x19 cm
10	USI DE INTERIOR - tamplarie metalica
11	SISTEM INVELITOARE: - invelitoare din tabla de titan-zinc, cu falt vertical, nuanta gri-grafit, prevazuta cu parazapezi; - covor ventilant; - blaturile OSB 2 cm; - termoizolare vata minerala bazaltica 10+5 cm; - membrana bariera vapor; - inchideri GK.
12	JGHABURI SI BURLANE DIN TABLA TITAN ZIC, PREVAZUTE CU FIR DEGIVRARE
13	STREASINA - din lemn de stejar, finisat si tratat cu lacuri de protectie; PAZIE - din lemn de stejar, finisat si tratat cu lacuri de protectie;

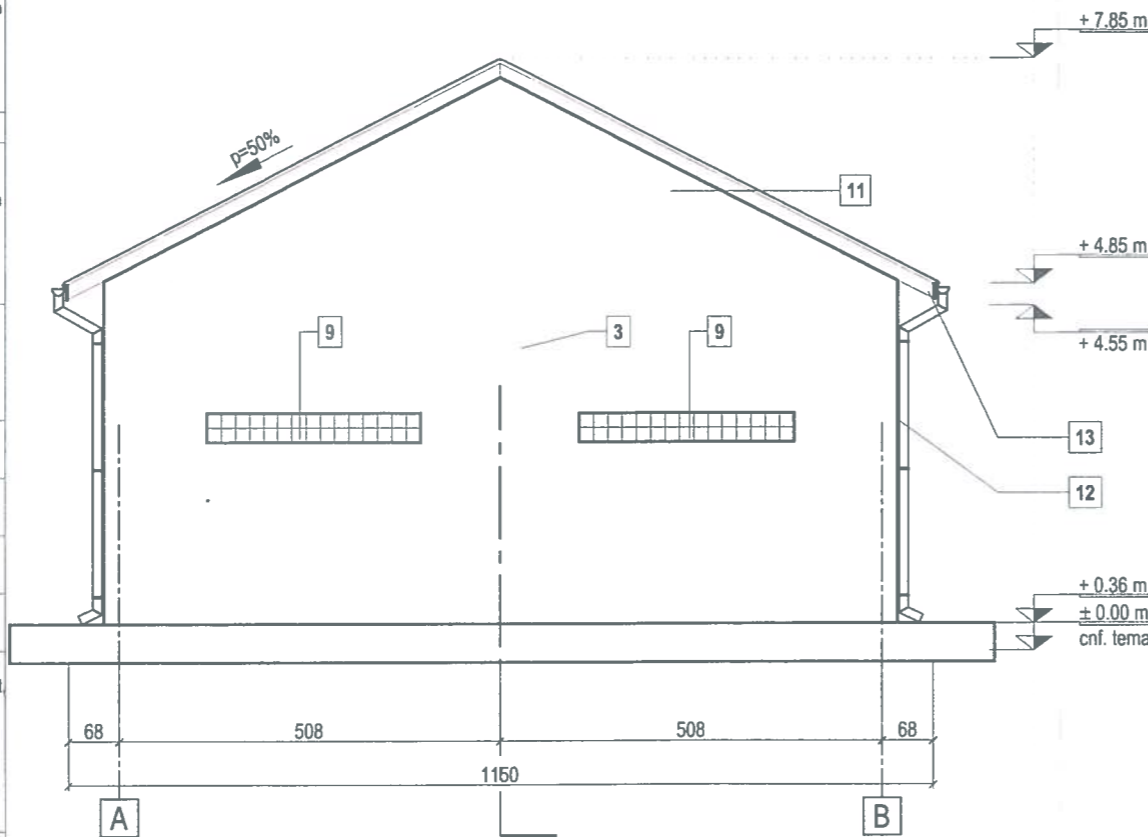

FATADA NORD - EST

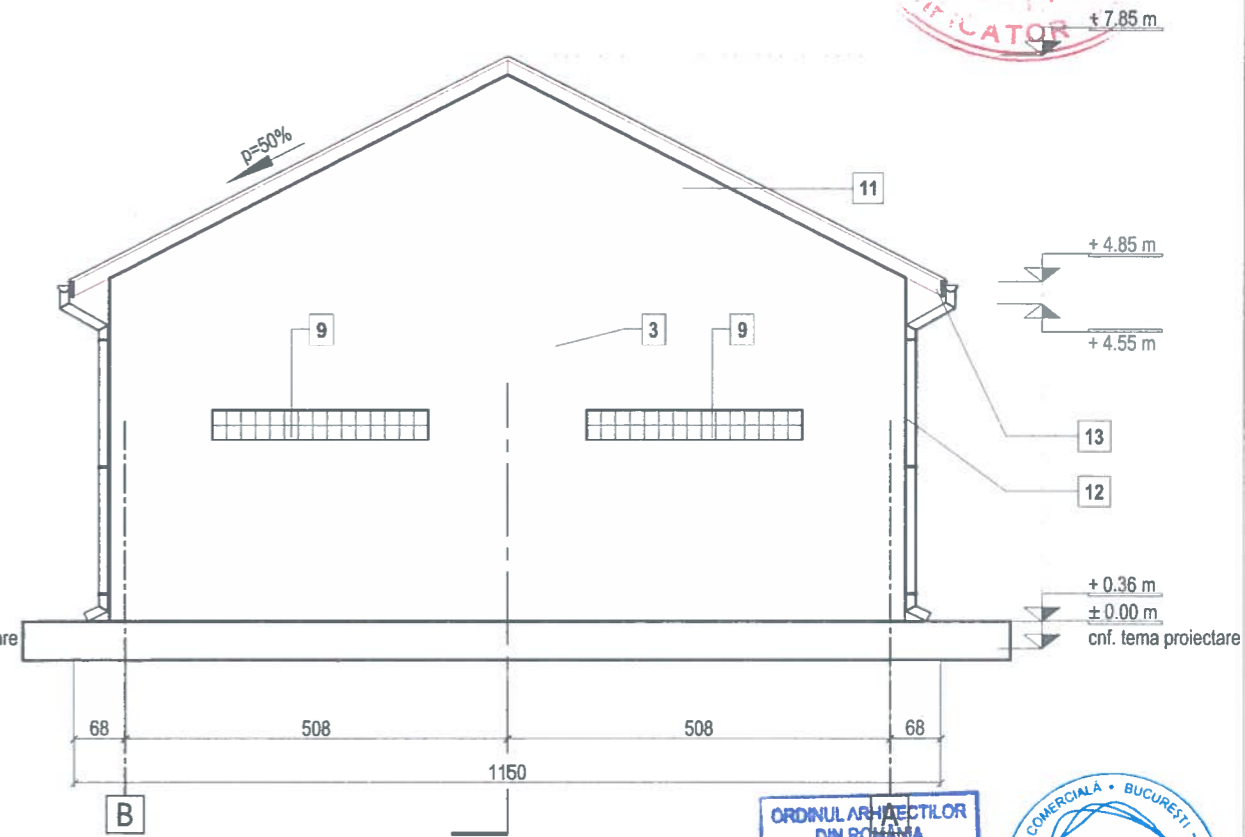

FATADA SUD - EST

Proiect:

STATIA ELECTRICA DE TRANSFORMARE , STUHULET

din cadrul proiectului "Centrala Electrica Eoliana Stuhulet: turbine eoliene, fundatii, platforme de montaj, drumuri noi si retea electrica interna"

Adresa:

jud. Vaslui, com. Berezeni, nr. cad. 70517

Beneficiar:

SC ELAWAN WIND BEREZENI SRL

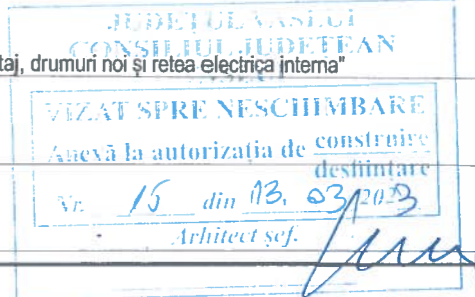

CATEGORIE "D" PERICOL DE INCENDIU
GRAD II REZISTENTA LA FOC
CATEGORIA "B" DE IMPORTANTA DEOSEBITA
CLASA "I" DE IMPORTANTA

Proiectant general:	SC SISENER INGENIEROS S L str. Matei Basarab nr.16, et. 2, sector 2, București	PROIECT SI INFORMATII CE NU POT FI COPIATE SI /SAU UTILIZATE IN ALT SCOP DECAT CEL PENTRU CARE AU FOST ELABORATE. ORICE MODIFICARE A ACESTUI DOCUMENT FARA ACORDUL SCRIS AL AUTORULUI, ABSOLVA "ENNORATH PROJECT" DE ORICE RESPONSABILITATE
Proiectant de specialitate Arhitectura:	ENNORATH PROJECT S.R.L. J40/26886/2018 CIF: 38924920 Str. Piatra Morii, 19, s1, București, cod: 13298 T1: 0733 057 783, T2: 0763 588 133 veneta@ennorathproject.com / marko@ennorathproject.com office@ennorathproject.com	Beneficiar: SC ELAWAN WIND BEREZENI SRL
Calitate elaborator:	Nume: Semnatura: Scara: 1 / 100	Proiect nr.: 16/ 2021
Sef proiect arhitectura:	arh. Veneta Y. ZHECHEVA	Faza: D.T.A.C.
Proiectat:	arh. Marko PUDAR	Titlu proiect: STATIA ELECTRICA DE TRANSFORMARE, STUHULET din cadrul proiectului "Centrala Electrica Eoliana Stuhulet turbine eoliene, fundatii, platforme de montaj, drumuri noi si retea electrica interna"
Desenat:	arh. Veneta Y. ZHECHEVA	Adresa: jud. Vaslui, com. Berezeni, nr. cad. 70517
		Titlu plansa: CORP COMANDA FATADA NORD - EST / FATADA SUD - EST
		Plansa nr.: A - 09