

TRONSON B = 290,254

Tronson B''=145,12ml

LIMITA IMPREJMUIRE

LIVADA
CIRES
3,92 ha

linii de picurare

Tronson C''=154,31ml

Tronson C=286,95ml

Tronson C'=134,66ml

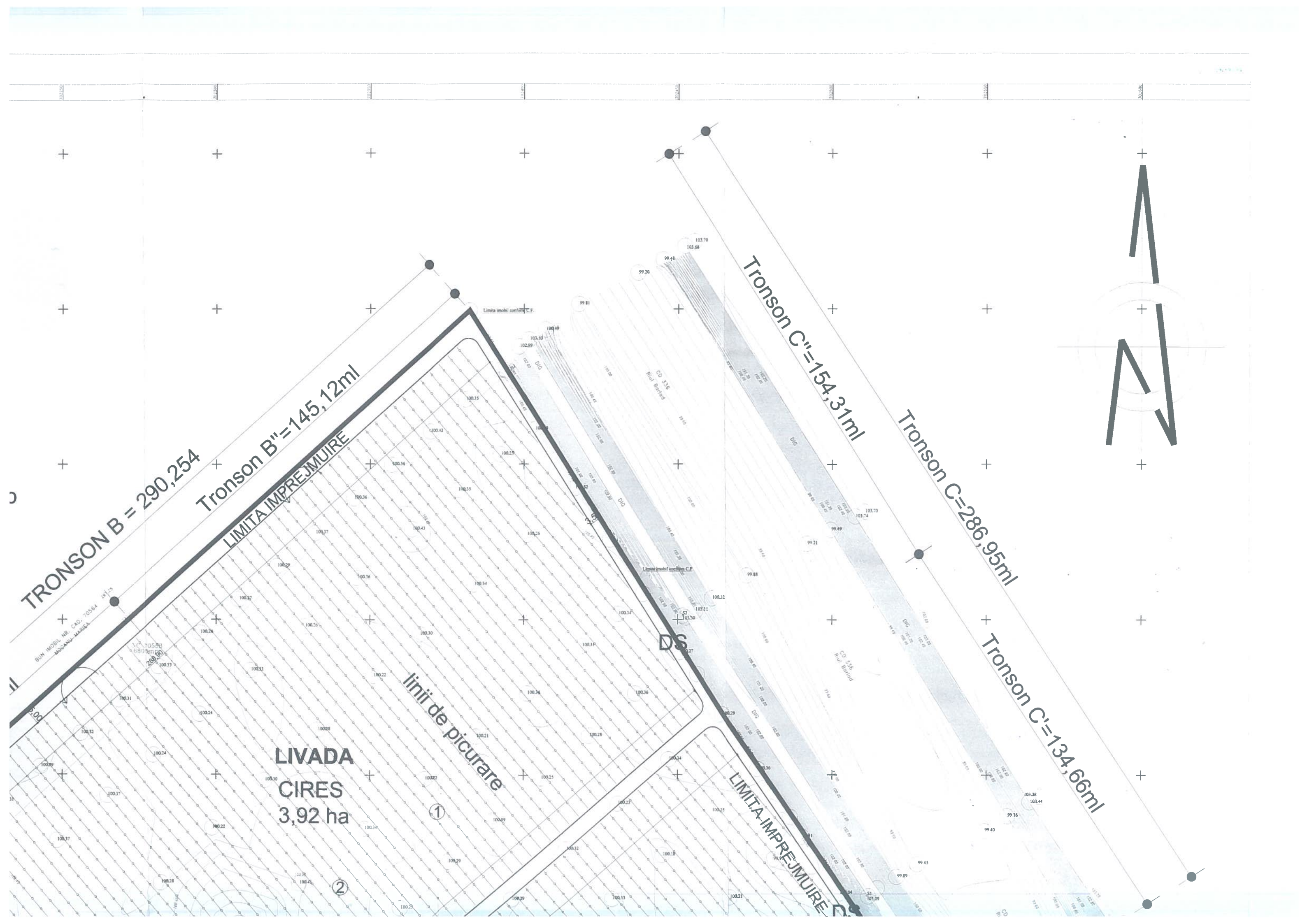
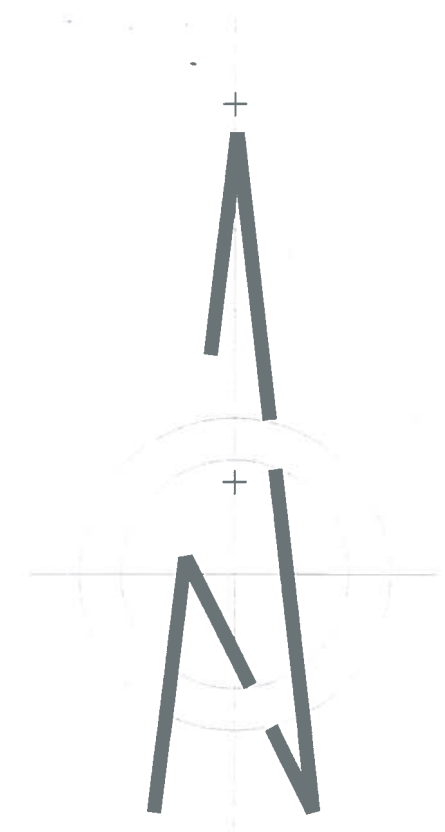

+ Legenda categorii de folosinta +

6.92 ha – livadă

0.54 ha – curți construcții

0.6675 ha – arabil

+ In total sunt 8.1275 ha +

Indicatori tehnici

S totala teren = 81.275 mp

L totala IMPREJMUIRE = 1145.00 ml

S totala plantata = 69 200 mp

+ S totala Cc = 5400 mp +

S totala drumuri de exploatare - 6 000 mp

Orientare randuri - Sud - Vest

Categoria de importanta - D

+ ZI = ZONA DE INTOARCERE† = 5,00 m +

DP = DRUM PRINCIPAL I = 5,00 m

DS = DRUM SECUNDAR I = 3, 00 m

+ +

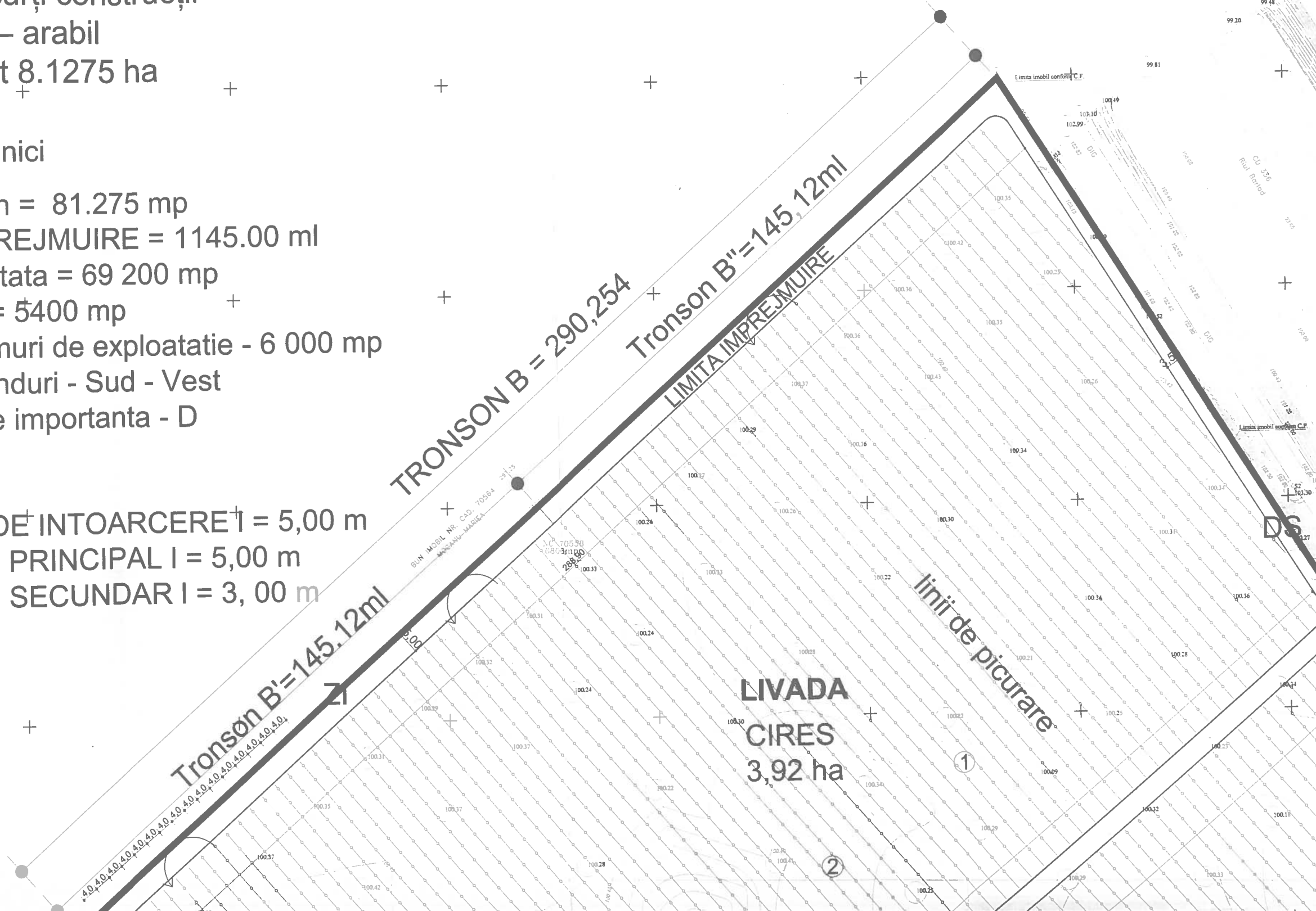

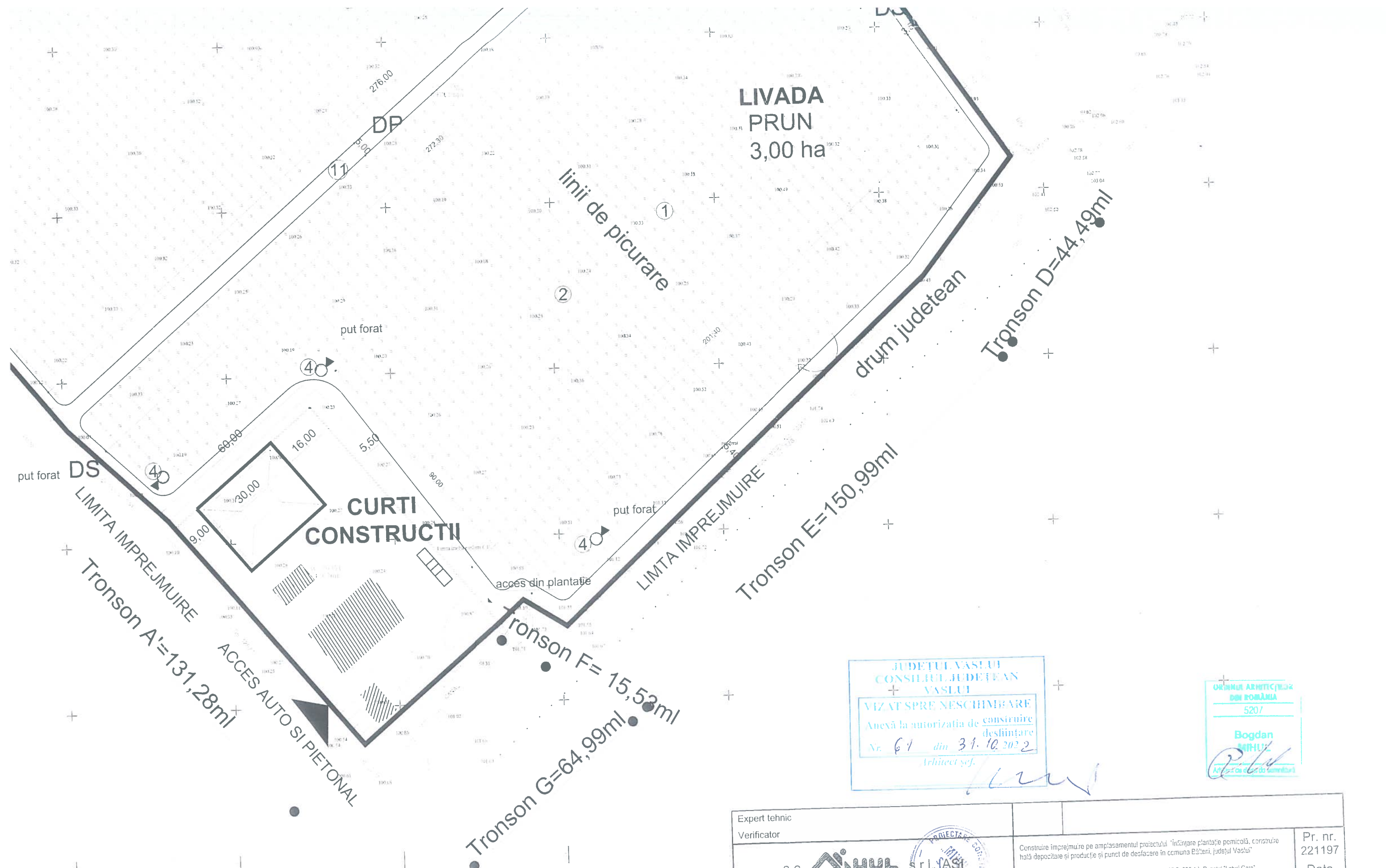

JUDEȚUL VASLUI
 CONSILIUL JUDEȚEAN
 VASLUI
 VIZAT SPRE NESCHIMBARE
 Anexă la autorizația de construire
 desființare
 Nr. 61 din 31.10.2022
 Arhitect șef.

ORDINUL ARHITECTURII
 DIN ROMÂNIA
 520/
 Bogdan
 MIHUL
 Arhitect șef.

Expert tehnic Verificator			
s.c. MIHUL s.r.l. IASI EXPERTIZARI-PROIECTARE CONSOLIDARE CONSTRUCTII O.R.C. J-22-433-91	Construire imprejmure pe amplasamentul proiectului "Infiintare plantatie pomicola, construire hala de depozitare si productie si punct de desfacere in comuna Balteni, judetul Vaslui"	Pr. nr. 221197	
Sef Proiect Proiectat Intocmit	arh. BOGDAN MIHUL arh. stg. COSMIN-IONUT GOSAV arh. stg. COSMIN-IONUT GOSAV	Adresa: Extrazilan UAT BALTENI, (T10, P335/3, 335/2, 335/1), Punctul "Lobrii Gara". Beneficiar: S.C. HERA GREEN FIELDS S R L	Data 10.2022 Pl. nr. A-G1 D.T.A.C.
	Scara 1:1000	PLAN DE SITUATIE	

LIMITA IMPREJMUIRE
Tronson A"=146.10ml

LIMITA IMPREJMUIRE
Tronson A'=131.28ml

ACCES AUTO SI PIETONAL

CURTI
CONSTRUCTII

Tronson F= 15.53ml
Tronson G=64.99ml

linii de picurare

LIVADA
PRUN
3,00 ha

drum județ

JUDETUL
CONSILIUL
VASI
VIZAT SPRE NE
Anexă la autorizat
Nr. 61 din
Arhitect

Expert tehnic
Verificator
S.C. **NIHUL** S.R.L. IASI
EXPERTIZARI-PROIECTARE CONSOLIDARE COM