

70/100
47707 mp
Extremii com. Alexandru Vlahuta, Teria #1 Parcela 1910/35; 1910/36; 1910/38; 1910/39; 1910/40; 1910/23/1, judetul Vaslui

Nr. Cartea Funciara III
70708

Unitatea Administrativ Teritoriala (UAT)
Alexandru Vlahuta



LEGENDA

- Limită Proprietate
- Construcții propuse pentru intrare in legalitate

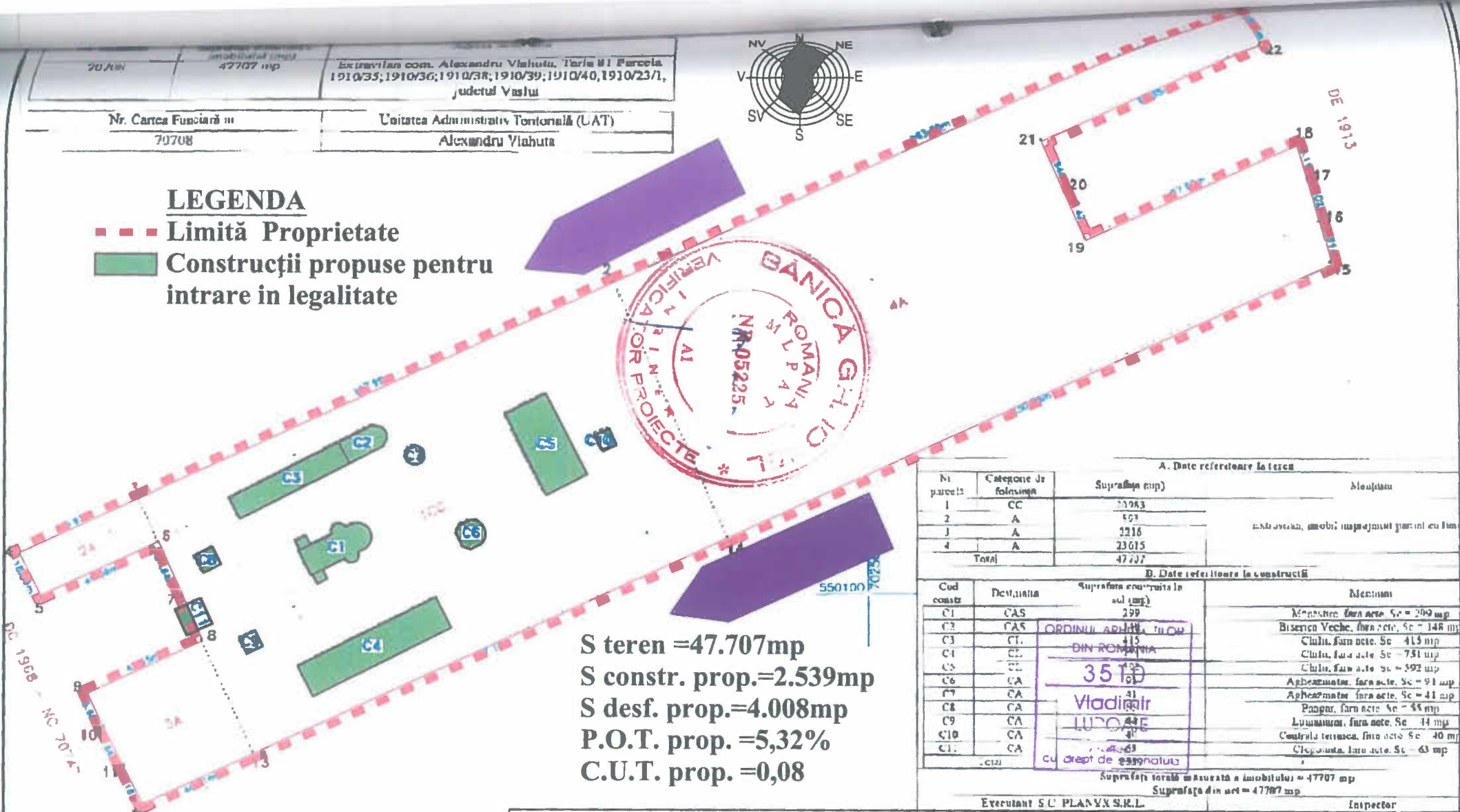

S teren = 47.707mp
 S constr. prop. = 2.539mp
 S desf. prop. = 4.008mp
 P.O.T. prop. = 5,32%
 C.U.T. prop. = 0,08

A. Date referitoare la teren

Nr. parcelă	Categorie de folosință	Suprafața (mp)	Mențiuni
1	CC	20263	
2	A	593	
3	A	2216	
4	A	23615	
Total		47707	

B. Date referitoare la construcții

Cod constr.	Destinația	Suprafața construită în sol (mp)	Mențiuni
C1	CAS	299	Manastire fara acte. Sc = 299 mp
C2	CAS	415	Biserica Veche, fara acte. Sc = 148 mp
C3	CL.	415	Chilia, fara acte. Sc = 415 mp
C4	CL.	731	Chilia, fara acte. Sc = 731 mp
C5	CL.	592	Chilia, fara acte. Sc = 592 mp
C6	CA	91	Aphezarman, fara acte. Sc = 91 mp
C7	CA	41	Aphezarman, fara acte. Sc = 41 mp
C8	CA	44	Pașgar, fara acte. Sc = 44 mp
C9	CA	14	Lumanaruri, fara acte. Sc = 14 mp
C10	CA	40	Centrula termica, fara acte. Sc = 40 mp
C11	CA	63	Clopotnita, fara acte. Sc = 63 mp

Suprafața totală măsurată a imobilului = 47707 mp
 Suprafața din acte = 47707 mp

JUDEȚUL VASLUI
CONSILIUL JUDEȚEAN VASLUI

VIZAT SPRE NESCHIMBARE

Anexă la autorizația de construire desființare

Nr. 90 din 07.09.2022

Arhitect șef.

VLADIMIR LUPOAIE
 BIROU INDIVIDUAL DE ARHITECTURA
 T.N.A. nr. 3510

Sef proiect: arh. Vladimir Lupoai

Intocmit: arh. Vladimir Lupoai

Desenat: arh. Vladimir Lupoai

Proiect: INTRARE IN LEGALITATE - CONSTRUIRE MANASTIRE, BISERICA, CHILII AGHIAZMANTARE, LUMANARAR, CLADIRE CENTRALA TERMICA, CLOPOTNITA T.81, P.1910/35, 1910/36, 1910/38, 1910/39, 1910/40, 1910/23/1 U.A.T. ALEXANDRU VLAHUTA, JUDEȚUL VASLUI

BENEFICIAR: MANASTIREA "NASTEREA MAICII DOMNULUI"

Proiect nr.: /2021

FAZA: D.T.A.C.

DATA: IULIE 2021

PLANSA: A 2

SCARA: 1:2000

Titlu plansa: PLAN DE SITUATIE



JUDETUL VASLUI
 CONSILIUL JUDETEAN
 VASLUI
 VIZAT SPRE NESCHIMBARE
 Anexă la autorizația de construire
 desființare
 Nr. 40 din 01.09.2022
 Arhitect șef.

ORDINUL ARHITECTURII
 DIN ROMANIA
 3510
 Vladimir
 LUPOAIE
 Arhitect
 cu drept de semnătură

TAMPLARIE LEMN STRATIFICAT
 CU GEAM TERMOIZOLANT

TENCUIELI OBISNUITE
 + VAR LAVABIL DE EXTERIOR

FATADA SUD MANASTIRE

VLADIMIR LUPOAIE
 BIROU INDIVIDUAL DE ARHITECTURA
 T.N.A. nr. 3510

Sef proiect:	arh. Vladimir Lupoai
Intocmit:	arh. Vladimir Lupoai
Desenat:	arh. Vladimir Lupoai

Proiect: INTRARE IN LEGALITATE - CONSTRUIRE MANASTIRE, BISERICA, CHILII
 AGHIAZMANTARE, LUMANARAR, CLADIRE CENTRALA TERMICA, CLOPOTNITA
 T.81, P.1910/35, 1910/36, 1910/38, 1910/39, 1910/40, 1910/23/1
 U.A.T. ALEXANDRU VLAHUTA, JUDETUL VASLUI
 BENEFICIAR: MANASTIREA "NASTEREA MAICII DOMNULUI"

Proiect nr.:
 /2021

FAZA:
 D.T.A.C.

SCARA:
 1:100

Titlu plansa:
FATADA SUD
MANASTIRE -CORP DE CLADIRE C1

DATA:
 IULIE 2021

PLANSA:
 A 5

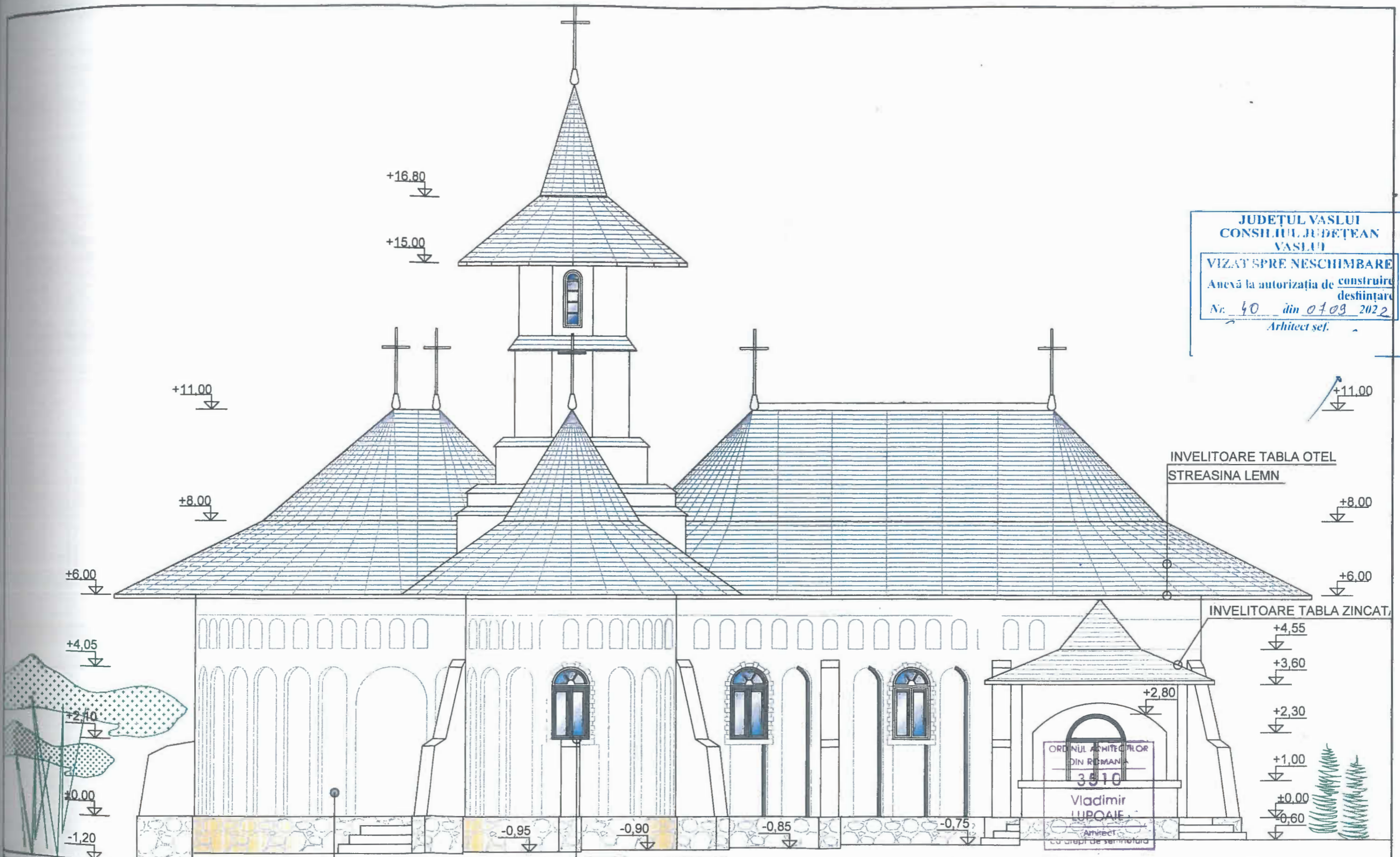

JUDETUL VASLUI
CONSILIUL JUDETEAN
VASLUI
VIZAT SPRE NESCHIMBARE
 Anexă la autorizația de construire
 destinație
 Nr. 40 din 07.09.2022
 Arhitect șef.

TENCUIELI OBISNUITE
+ VAR LAVABIL DE EXTERIOR

TAMPLARIE LEMN STRATIFICAT
CU GEAM TERMOIZOLANT

FATADA NORD MANASTIRE

VLADIMIR LUPOAIE
BIROU INDIVIDUAL DE ARHITECTURA
T.N.A. nr. 3510

Sef proiect: arh. Vladimir Lupoai
Intocmit: arh. Vladimir Lupoai
Desenat: arh. Vladimir Lupoai

Proiect: INTRARE IN LEGALITATE - CONSTRUIRE MANASTIRE, BISERICA, CHILII
AGHIAZMANTARE, LUMANARAR, CLADIRE CENTRALA TERMICA, CLOPOTNITA
T.81, P.1910/35, 1910/36, 1910/38, 1910/39, 1910/40, 1910/23/1
U.A.T. ALEXANDRU VLAHUTA, JUDETUL VASLUI
BENEFICIAR: MANASTIREA "NASTEREA MAICII DOMNULUI"

SCARA:
1:100

Titlu plansa:
FATADA NORD
MANASTIRE -CORP DE CLADIRE C1

Proiect nr.:
/2021
FAZA:
D.T.A.C.
DATA:
IULIE 2021
PLANSĂ:
A 6

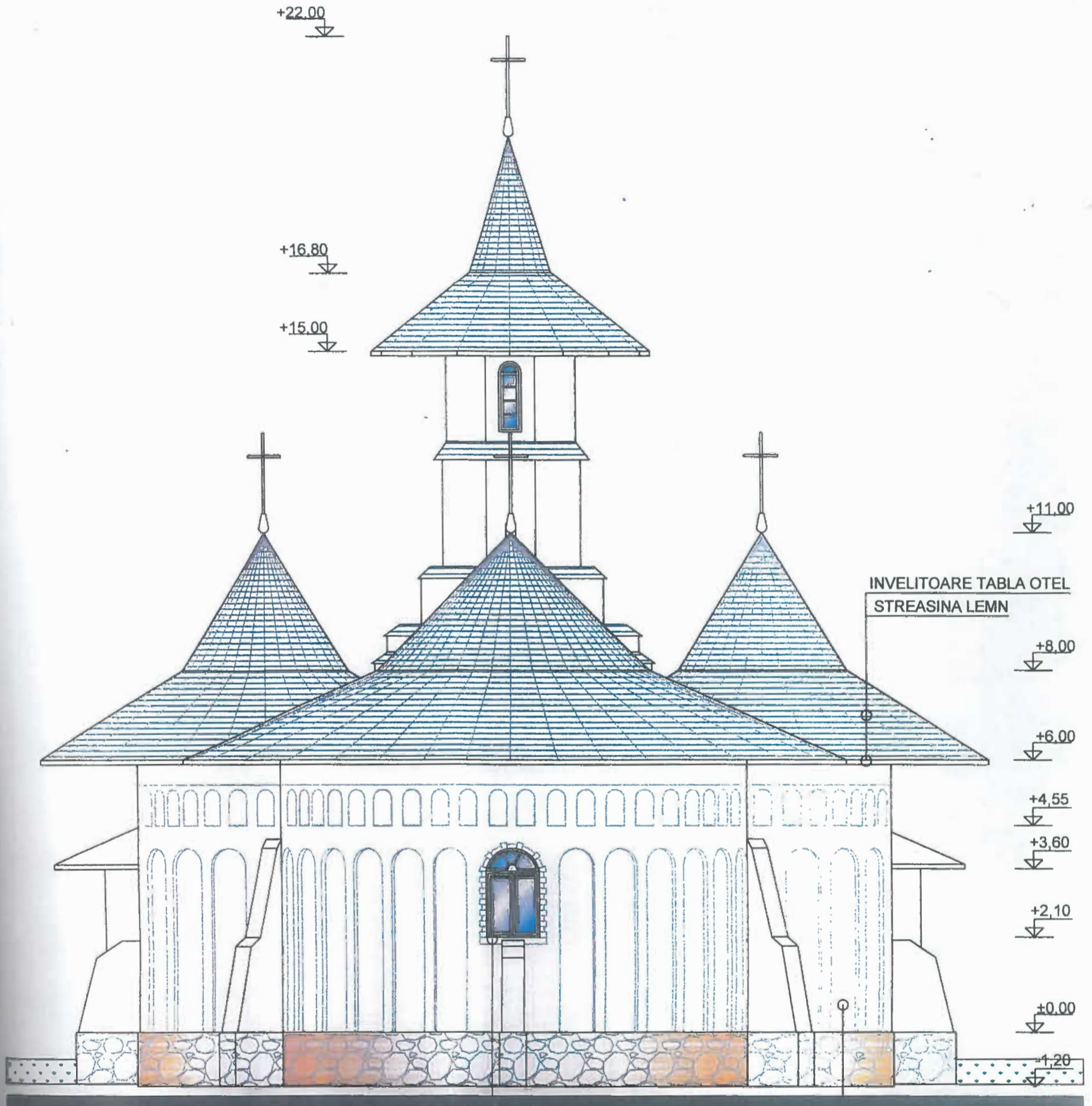

INVELITOARE TABLA OTEL
STREASINA LEMN

TAMPLARIE LEMN STRATIFICAT
CU GEAM TERMOIZOLANT

TENCUIELI OBISNUITE
+ VAR LAVABIL DE EXTERIOR

FATADA EST MANASTIRE

JUDEȚUL VASLUI
CONSILIUL JUDEȚEAN
VASLUI
VIZAT SPRE NESCHIMBARE
Anexă la autorizația de construire
desființare
Nr. 40 din 07.07.2022
Arhitect șef.

ORDINUL ARHITECILOR
DIN ROMANIA
3510
Vladimir
LUPCOIE

VLADIMIR LUPOAIE BIROU INDIVIDUAL DE ARHITECTURA T.N.A. nr. 3510		Proiect: INTRARE IN LEGALITATE - CONSTRUIRE MANASTIRE, BISERICA, CHILII AGHAZMANTARE, LUMANARAR, CLADIRE CENTRALA TERMICA, CLOPOTNITA T.81, P.1910/35, 1910/36, 1910/38, 1910/39, 1910/40, 1910/23/1 U.A.T. ALEXANDRU VLAHUTA, JUDEȚUL VASLUI BENEFICIAR: MANASTIREA "NASTEREA MAICII DOMNULUI"		Proiect nr.: /2021
		SCARA: 1:100	Titlu planșa: FATADA EST MANASTIRE -CORP DE CLADIRE C1	FAZA: D.T.A.C. DATA: IULIE 2021 PLANȘA: A 7
Sef proiect: arh. Vladimir Lupoai	Intocmit: arh. Vladimir Lupoai	Desenat: arh. Vladimir Lupoai		

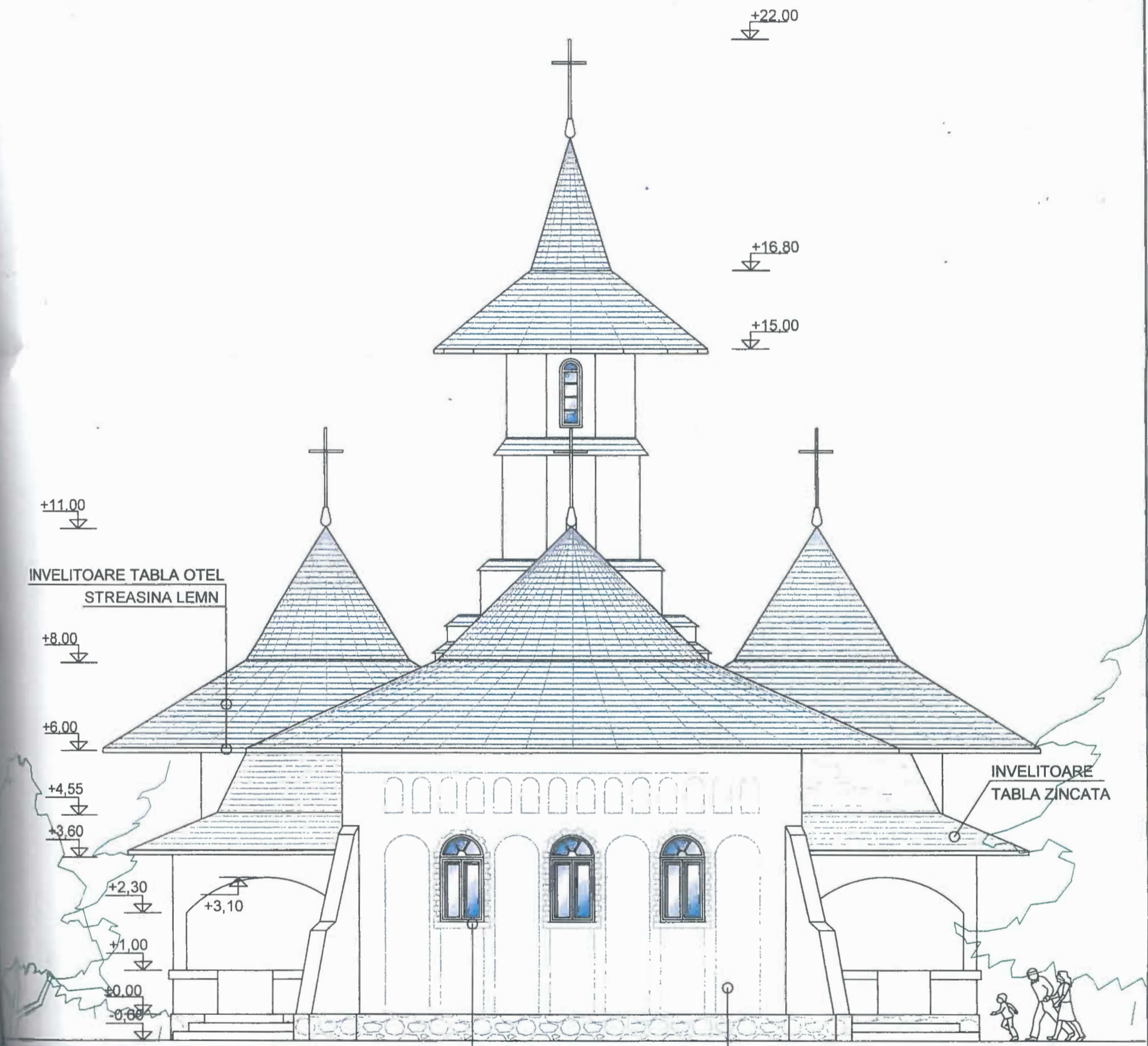

TAMPLARIE LEMN STRATIFICAT
CU GEAM TERMOIZOLANT

TENCUIELI OBISNUITE
+ VAR LAVABIL DE EXTERIOR

FATADA VEST MANASTIRE

JUDEȚUL VASLUI
CONSILIUL JUDEȚEAN
VASLUI
VIZAT SPRE NESCHIMBARE
Anexă la autorizația de construire
desființare
Nr. 40 din 07.09.2022
Arhitect șef.

ORDINUL ARHITEC TILO
DIN ROMANIA
3510
Vladimir
LUPOAIE
Arhitect
cu drept de semnatura

VLADIMIR LUPOAIE
BIROU INDIVIDUAL DE ARHITECTURA
T.N.A. nr. 3510

Sef proiect:	arh. Vladimir Lupoai
Intocmit:	arh. Vladimir Lupoai
Desenat:	arh. Vladimir Lupoai

Proiect: INTRARE IN LEGALITATE - CONSTRUIRE MANASTIRE, BISERICA, CHILII
AGHAZMANTARE, LUMANARAR, CLADIRE CENTRALA TERMICA, CLOPOTNITA
T.81, P.1910/35, 1910/36, 1910/38, 1910/39, 1910/40, 1910/23/1
U.A.T. ALEXANDRU VLAHUTA, JUDEȚUL VASLUI
BENEFICIAR: MANASTIREA "NASTEREA MAICII DOMNULUI"

SCARA:
1:100
Titlu plansa:
FATADA VEST
MANASTIRE -CORP DE CLADIRE C1

Proiect nr.:
/2021
FAZA:
D.T.A.C.
DATA:
IULIE 2021
PLANSA:
A 8

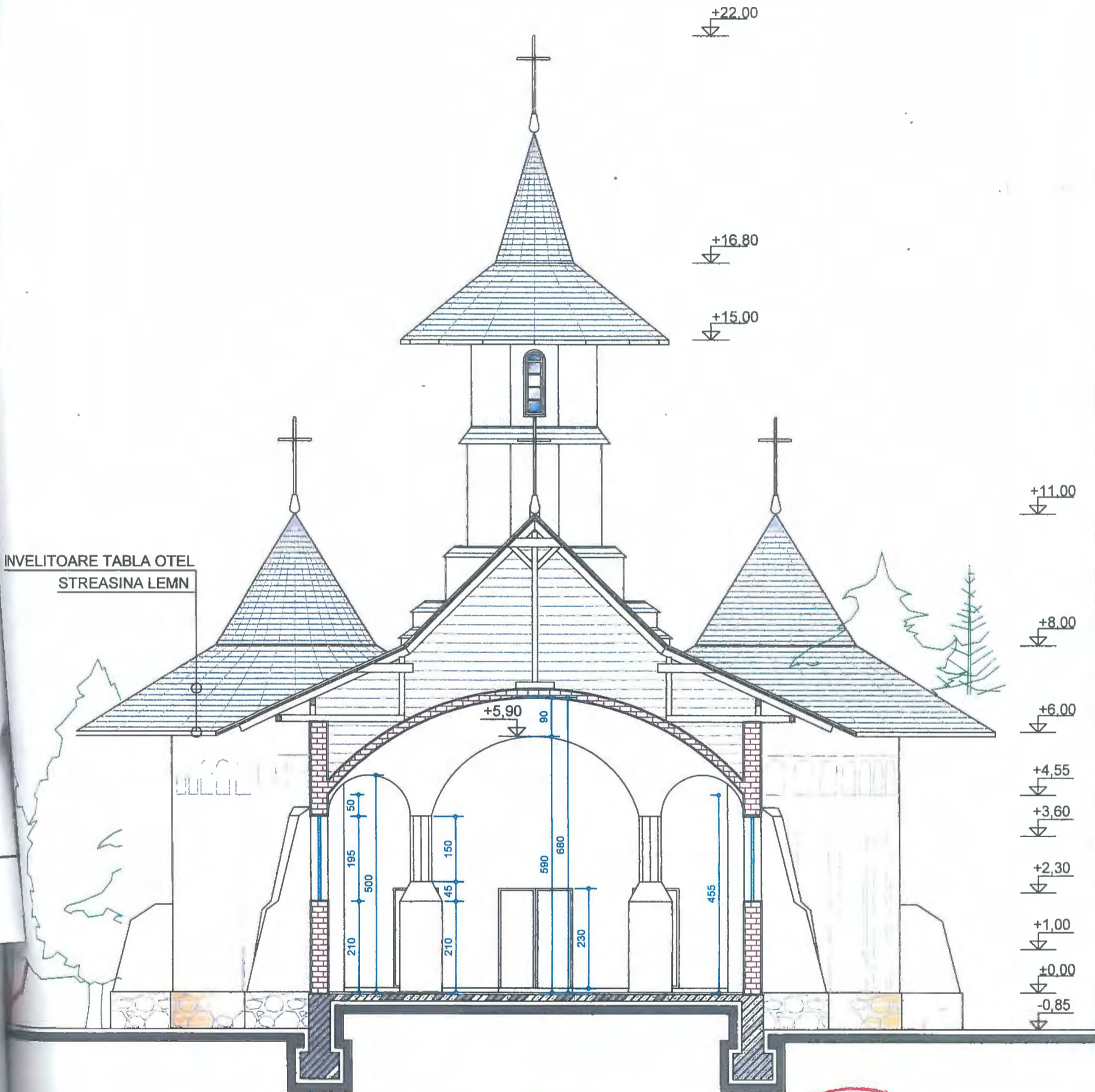

INVELITOARE TABLA OTEL
STREASINA LEMN

JUDEȚUL VASLUI
CONSILIUL JUDEȚEAN
VASLUI
VIZAT SPRE NESCHIMBARE
Anexă la autorizația de construire
desființare
Nr. 40 din 07.04.2022
Arhitect șef

SECTIUNE A-A MANASTIRE

ORDINUL ARHITECTILOR
DIN ROMANIA
3510
Vladimir
LUPOAIE



VLADIMIR LUPOAIE BIROU INDIVIDUAL DE ARHITECTURA T.N.A. nr. 3510		Proiect: INTRARE IN LEGALITATE - CONSTRUIRE MANASTIRE, BISERICA, CHILII AGHAZMANTARE, LUMANARAR, CLADIRE CENTRALA TERMICA, CLOPOTNITA T.81, P.1910/35, 1910/36, 1910/38, 1910/39, 1910/40, 1910/23/1 U.A.T. ALEXANDRU VLAHUTA, JUDEȚUL VASLUI BENEFICIAR: MANASTIREA "NASTEREA MAICII DOMNULUI"		Proiect nr.: /2021
		SCARA: 1:100	Titlu plansa: SECTIUNE A-A MANASTIRE -CORP DE CLADIRE C1	FAZA: D.T.A.C. DATA: IULIE 2021 PLANSĂ: A 9
Sef proiect: arh. Vladimir Lupoai Intocmit: arh. Vladimir Lupoai Desenat: arh. Vladimir Lupoai				

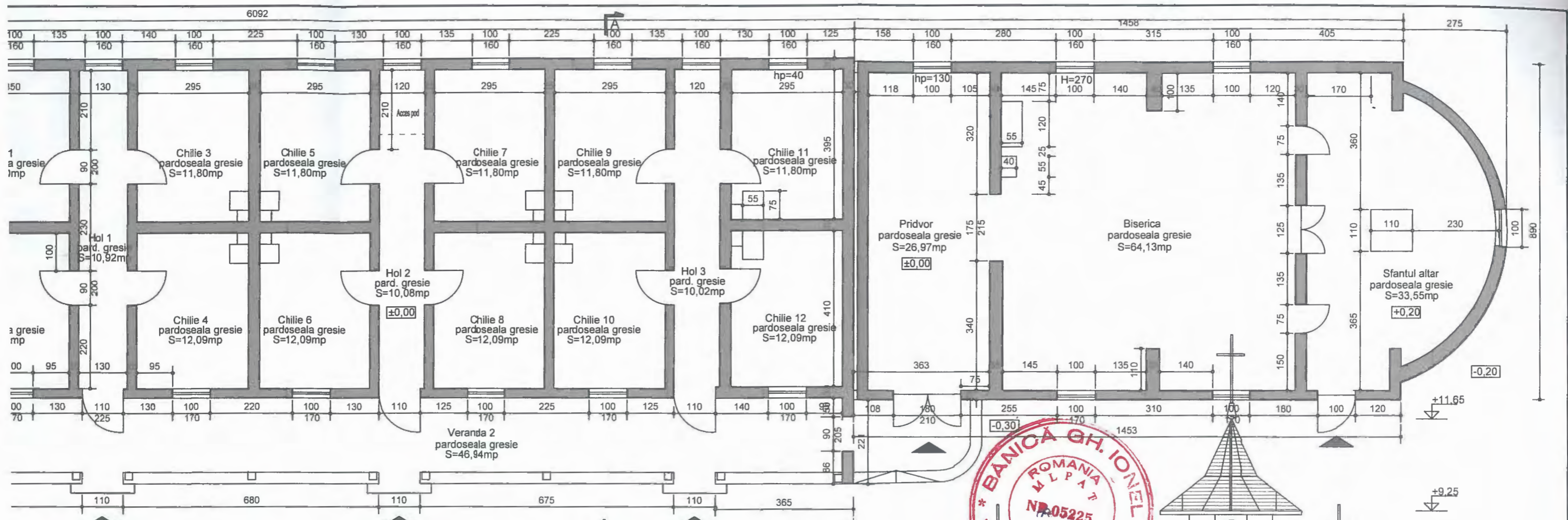

BISERICA VECHĂ+CHILII -CORPURI DE CLADIRE C2, C3
C3=415MP

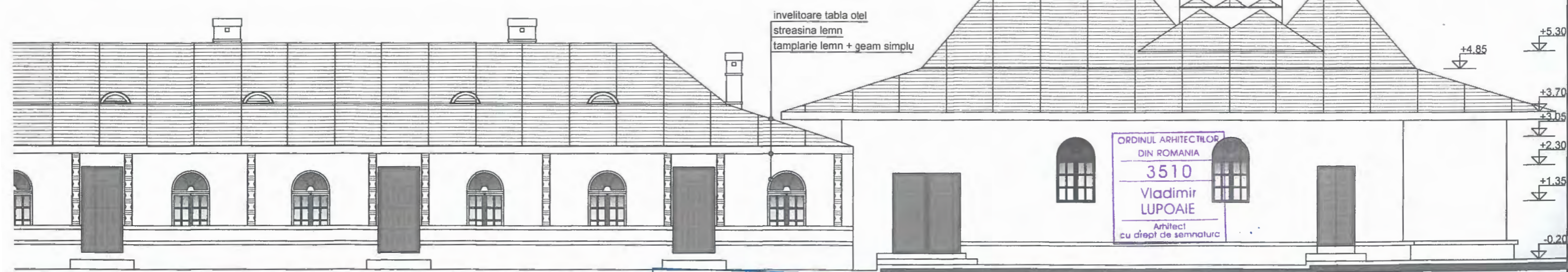

BISERICA VECHĂ+CHILII -CORPURI DE CLADIRE C2, C3

CONSILIUL JUDEȚEAN
VASLUI
VIZAT SPRE NESCHIMBARE
Anexă la autorizația de construire
desființare
Nr. 40 din 07.09.2022
Arhitect șef

VLADIMIR LUPOAIE
BIROU INDIVIDUAL DE ARHITECTURA
T.N.A. nr. 3510

Sef proiect:	arch. Vladimir Lupoai
Intocmit:	arch. Vladimir Lupoai
Desenat:	arch. Vladimir Lupoai

Proiect: INTRARE IN LEGALITATE -CONSTRUIRE MANASTIRE, BISERICA, CHILII
AGHAZMANTARE, LUMANARAR, CLADIRE CENTRALA TERMICA, CLOPOTNITA
T.81, P.1910/35, 1910/36, 1910/38, 1910/39, 1910/40, 1910/23/
U.A.T. ALEXANDRU VLAHUTA, JUDEȚUL VASLUI
BENEFICIAR: MANASTIREA "NASTEREA MAICII DOMNULUI"

Proiect nr.:	/2021
FAZA:	D.T.A.C.
DATA:	IULIE 2021
PLANSA:	A 10

SCARA: 1:100
Titlu plansa:
PLAN PARTER, FATADA SUD-BISERICA VECHĂ
CHILII -CORP DE CLADIRE C2, C3

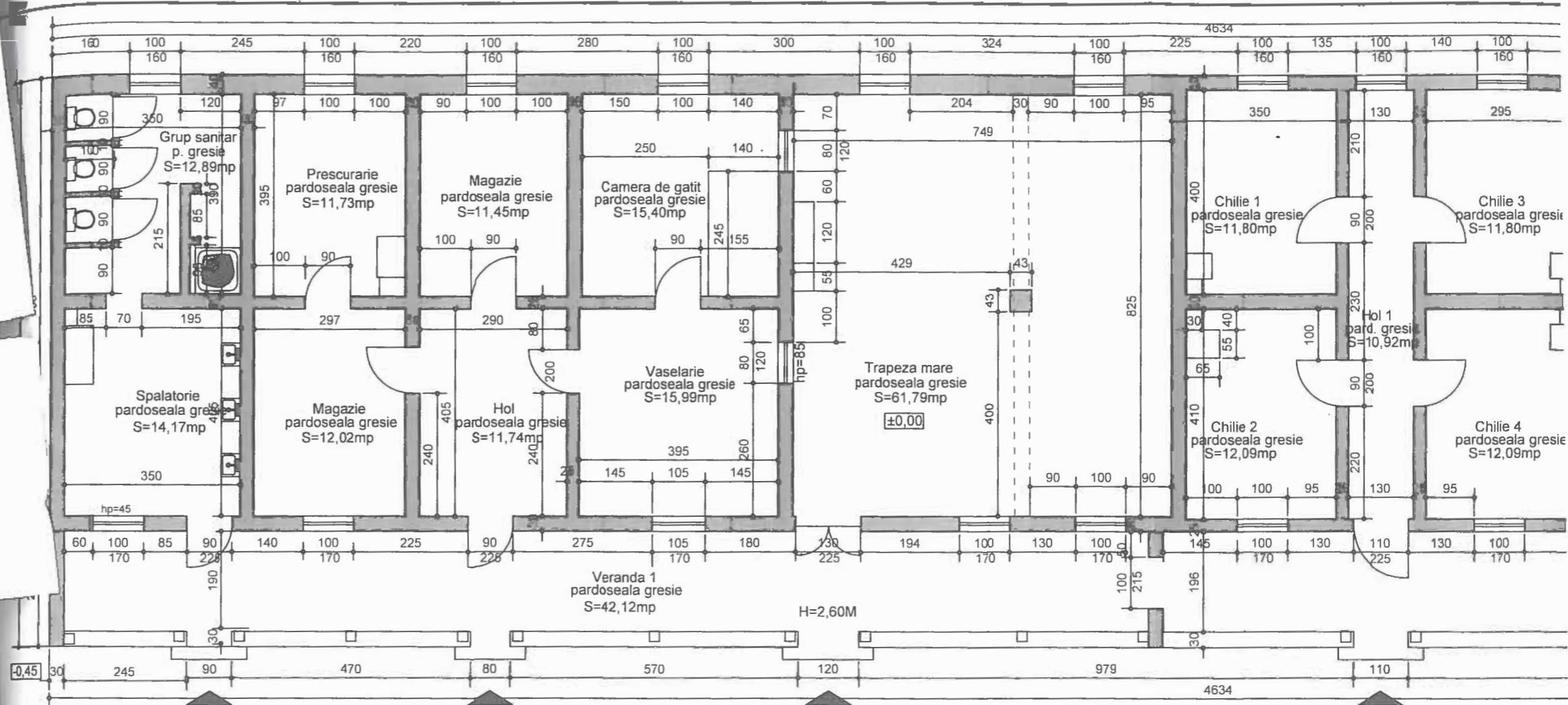

PLAN PARTER BISERICA VECH+CHILII -CORPUS
SC2=148MP SC3=415MP

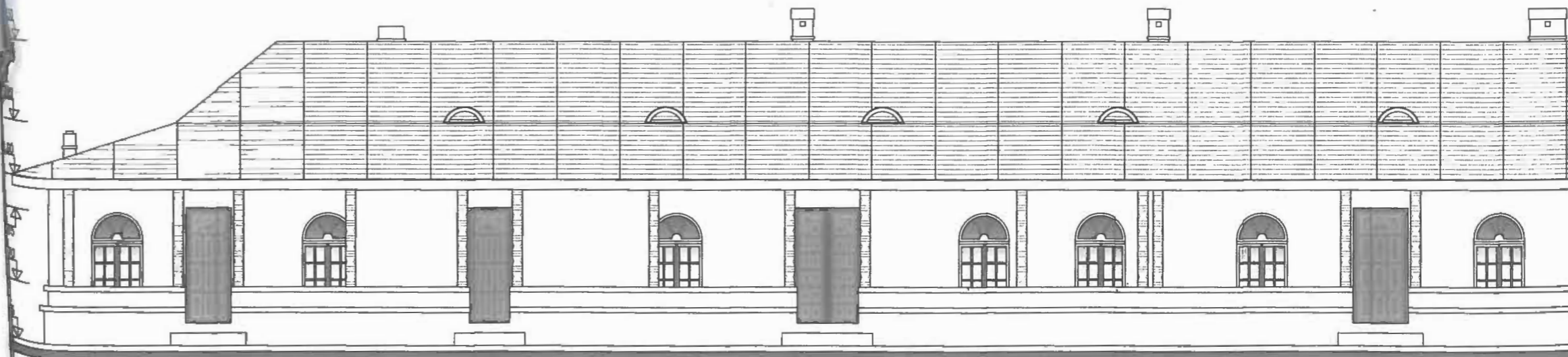

FATADA SUD BISERICA VECH+CHILII -C