

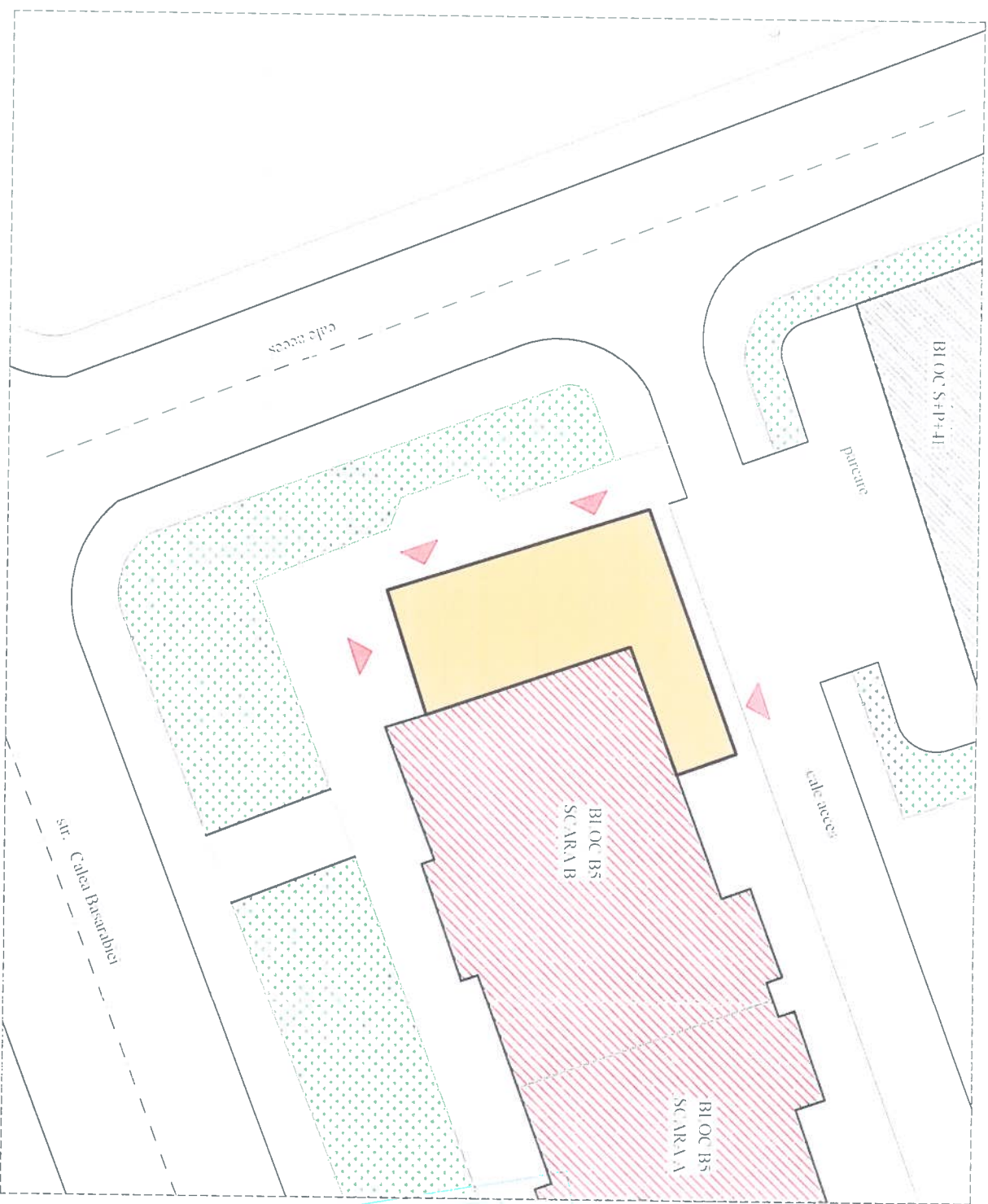

ag=0.25g; T=0.70s
 Clasa de importanta: III
 Categoria de importanta: "D"
 Nivel de stabilitate la foc II

Oficial Județean de Cadastru, Geografie și Cartografie Vaslui
 Inginer Daniela Chiper
 Consilier



ADREȚUL VASLUI
 CONSILIUL JUDEȚEAN
 VASLUI
 AVIZUL SPRIJINESCIMBĂRARE
 AVIZĂ LA AUTORIZAȚIA DE CONSTRUCȚIE
 Nr. 44 din 12.05.2021
 Avizorul scz.
 Arhitect șef

ORDINUL ARHITECTURILOR
 DIN ROMANIA
 Vasile
 BUJDI
 Arhitect cu drept de semnatura

Spatiu Comercial
 Suprafete propuse
 Ac = 135.46 mp
 Ad = 135.46 mp
 Au = 117.30 mp

Spatiu Comercial
 Suprafete existente
 Ac = 135.46 mp
 Ad = 135.46 mp
 Au = 116.30 mp

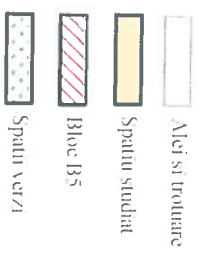

Accese existente si propuse spatiu studiat



DE LA III SIRUCIURALE

Blocul B5, format doar din scara A si B, in care se afla spatiul comercial studiat a fost construit intre anii 1989 - 1993, de Institutul de Constructii Vaslui - Sanitarul 1 Husi
 Regimul de inaltime a blocului este de S+P+3+4I (intre AN-V/B/SR+3 scara are 3 etaje)
 Structura de rezistenta a blocului este formata din:
 - fundatii continue - talpa si cuzinet din beton armat, turnat monolit;
 - pereti din beton armat, 30cm grosime, la subsol;
 - planseu din beton armat, turnat monolit, 15cm grosime, termozolat la intrados cu BCA 10cm grosime, peste subsol;
 - planseu din beton armat, turnat monolit, 15cm grosime, termozolat la intrados cu BCA 10cm grosime, peste subsol;
 - stapi lamelari din beton armat, turnat monolit;
 - grinzi 25x70 si scari prefabricate;
 Incheierile sunt executate din panouri prefabricate - 30cm compartimentate din zidarie (VP - 25cm si caramida normala - 12.5cm si 7.5cm
 Inaltimea subsochilui este de 2.50m, a parterului este de 3.70m si restul nivelelor este de 2.70m

SPECIFICATIE	NUME	SEMNATURA	CERINTA	BENEFICIAR/EXPERTIZA NR./DATA
			A1	
<p>MCM S.C. MCM CONCEPT 137622/2016, CUI: 36723296 Mun. Husi, str. Alexandru Ioan Cuza, nr. 105, Jud. Vaslui tel: 0742 108 708; e-mail: mco@scrips.ro; absoo.com</p>				
SPECIFICATIE	NUME	SEMNATURA	scara:	
SEF PROIECT	ing. Sofroni A.		1/500	
PROIECTAT	Arh. Bujdei V.			
DESENAT	ing. Sofroni A.		data:	
			2021	
Titlu planșă:				PLAN DE SITUATIE
Beneficiar:				S.C. OI IMP S.A
Adresa:				Mun. Husi, str. Calea Basarabiei, bl. B5 sc. B, Parter, ap. 35, Jud. Vaslui
Titlu proiect:				Recompartimentare Spatiu Comercial Creare goli usci - acces in exterior
Amplasament:				Mun. Husi, str. Calea Basarabiei, Bl. B5 sc. B, parter, ap. 35, C.I. 70267-1-111, Jud. Vaslui
Proiect				nr. 57
L.A.Z.A				D.T.A.C.
P.L.A.S.S.A				A1

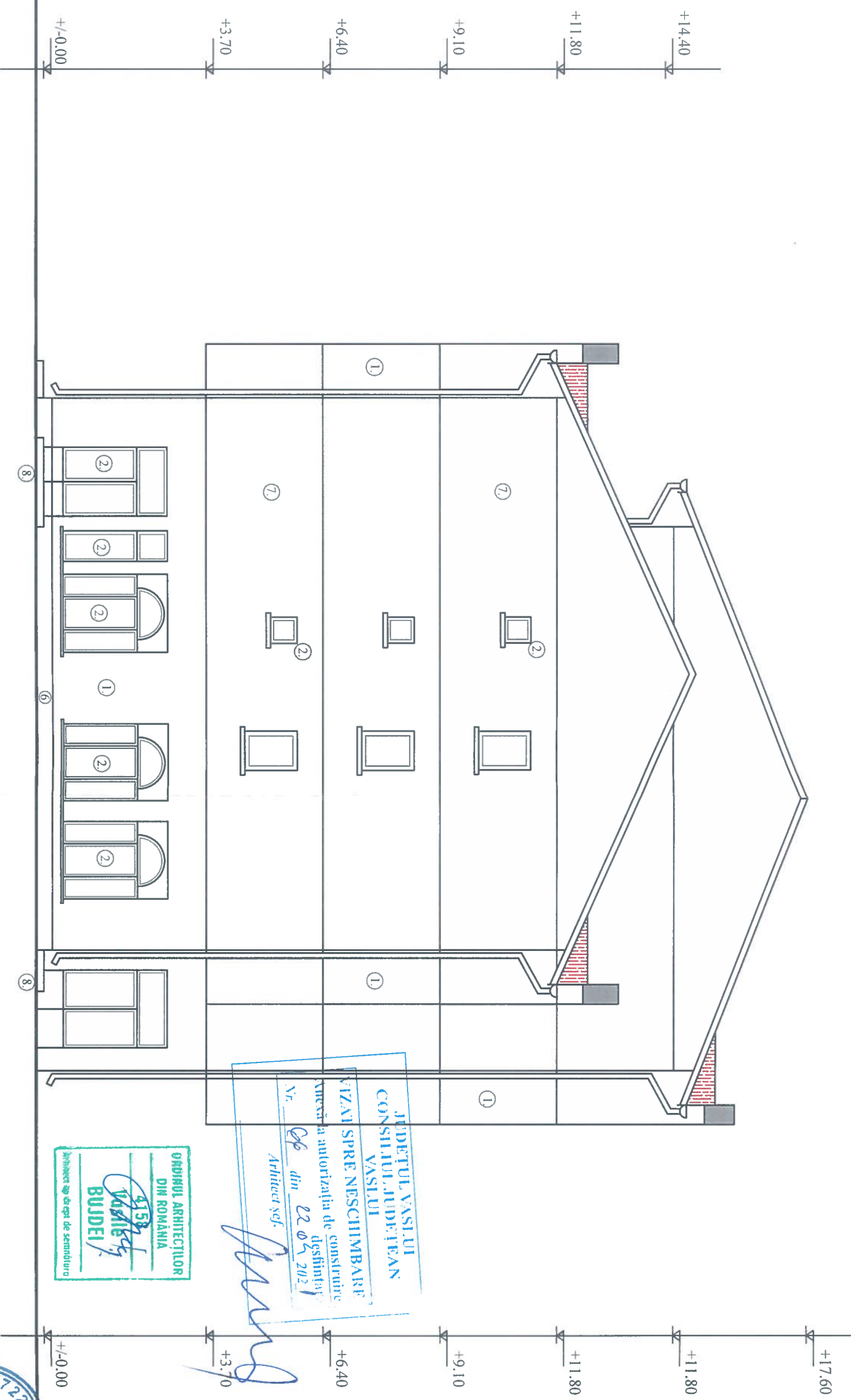

- ① - tencuiala praf piatra driscuita existenta
- ② - timplarie P.V.C., culoare alba
- ③ - glaf din tabla culoare alba
- ④ - timplarie metalica, culoare alba, la parter
- ⑤ - placaj caramida
- ⑥ - soclu gresie maro
- ⑦ - tencuiala decorativa alba
- ⑧ - trepte acces
- ⑨ - tamplarie lemn
- ⑩ - tencuiala praf piatra alba, propusa
- ⑪ - invelitoare tabla amprentata, grenata

ag=0.25g; Tc=0,70s
Clasa de importanta: III
Categoria de importanta: "C"
Nivel de stabilitate la foc II

SPECIFICATIE	NUME	SEMNATURA	CERINTA	BENEFICIAR/EXPERTIZA NR./DATA
			A1	
MCM ONCEPT S.C. MCM CONCEPT 337/622/2016, CUI: 36722526 Mun. Husi, str. Alexandru Ioan Cuza, nr. 105, Jud. Vaslui tel. 0742 108 708, e-mail: mo.cristina@yahoo.com		Beneficiar: S.C. OLIMP S.A. Adresa: Mun. Husi, str. Calea Basarabiei, bl. B5 sc. B, Parter, ap. 35, Jud. Vaslui Titlu proiect: Recompartimentare Spatiu Comercial Create gol usa - acces in exterior Nr. 57		
SPECIFICATIE	NUME	SEMNATURA	scara:	Proiect
SEF PROIECT	ing. Sofroni A.		1/100	FAZA
PROIECTAT	Arh. Bujdei V.		data:	D.T.A.C.
DESENAT	ing. Sofroni A.		2021	PLANSĂ
				A6



JUDEȚUL VASLUI
 CONSILIUL JUDEȚEAN
 VASLUI
 VIZAT SPRE NESCIMBARE
 în baza autorizației de construire
 nr. 100/2021
 Vr. 22.05.2021
 Arhitect șef.



FATADA PRINCIPALA
SITUATIE PROPUSA

392

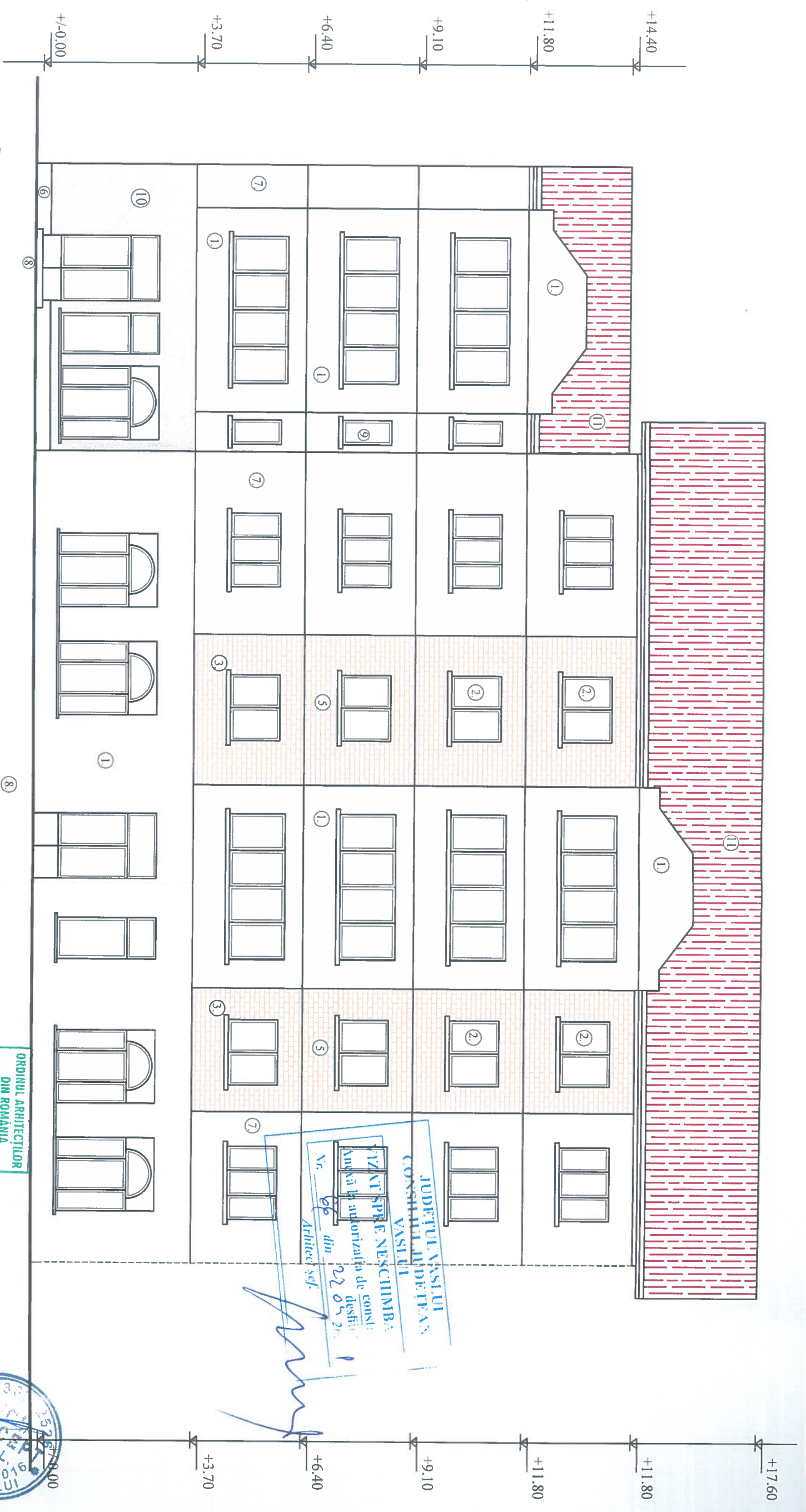

- ① - tencuiala praf piatra driscuita existenta
- ② - timplarie P.V.C., culoare alba
- ③ - glaf din tabla culoare alba
- ④ - timplarie metalica, culoare alba, la parter
- ⑤ - placaj caramida
- ⑥ - soclu gresie maro
- ⑦ - tencuiala decorativa alba
- ⑧ - trepte acces
- ⑨ - tamplarie lemn
- ⑩ - tencuiala praf piatra alba, propusa
- ⑪ - invelitoare tabla amprentata, grenu

ag=0,25g; Tc=0,70s
Clasa de importanta: III
Categoria de importanta: "C"
Nivel de stabilitate la foc II

ORDINUL ARHITECTILOR
DIN ROMANIA
Nr. 2458
Arhitect
BUDEI.

JUDEȚUL VASLUI
CONSILIUL JUDEȚEAN
VASLUI
VIZANT ȘI E NESCHIMBĂ
Autoritatea de consiliu
Nr. 66 din 22.05.2021
Arhitect șef.

31.05.2021
MUN. HUSI - VASLUI
337/622/2016

SPECIFICATIE	NUME	SEMNATURA	CERINTA	BENEFICIAR/EXPERTIZA NR./DATA	Proiect
			A1		
<p>MCM ONCEPT</p> <p>S.C. MCM CONCEPT 137/622/2016, CUI: 36729526</p> <p>Mun. Husi, str. Alexandru Ioan Cuza, nr. 105, Jud. Vaslui tel. 0742 108 708, e-mail: mo.cristina@yahoo.com</p>				Beneficiar: S.C. OLIMP S.A. Adresa: Mun. Husi, str. Calea Basarabiei, bl. B5 sc. B, Parter, ap. 35, Jud. Vaslui	nr. 57
SPECIFICATIE	NUME	SEMNATURA		Beneficiar: S.C. OLIMP S.A. Adresa: Mun. Husi, str. Calea Basarabiei, bl. B5 sc. B, Parter, ap. 35, CF 70267-C1-U1, Jud. Vaslui	FAZA
SEF PROIECT	ing. Sofroni A.		scara: 1/100	Titlu proiect: Recompartmentare Spatiu Comercial. Creare gol usa - acces in exterior	D.T.A.C.
PROIECTAT	Arh. Bujidei V.		data: 2021	Titlu plansa: FATADA PRINCIPALA SITUATIE PROPUSA	PLANSA
DESENAT	ing. Sofroni A.				A7

FATADA SECUNDARA
SITUATIE PROPUSA

593

JUDETUL VASLUI
CONSILIUL JUDETEAN
VASLUI

VIZAT SPRE NESCHEMBARE
Anexa la autorizatia de construire
destinatar
Nr. 64 din 22.09.2021
Arhitect șef:

[Signature]

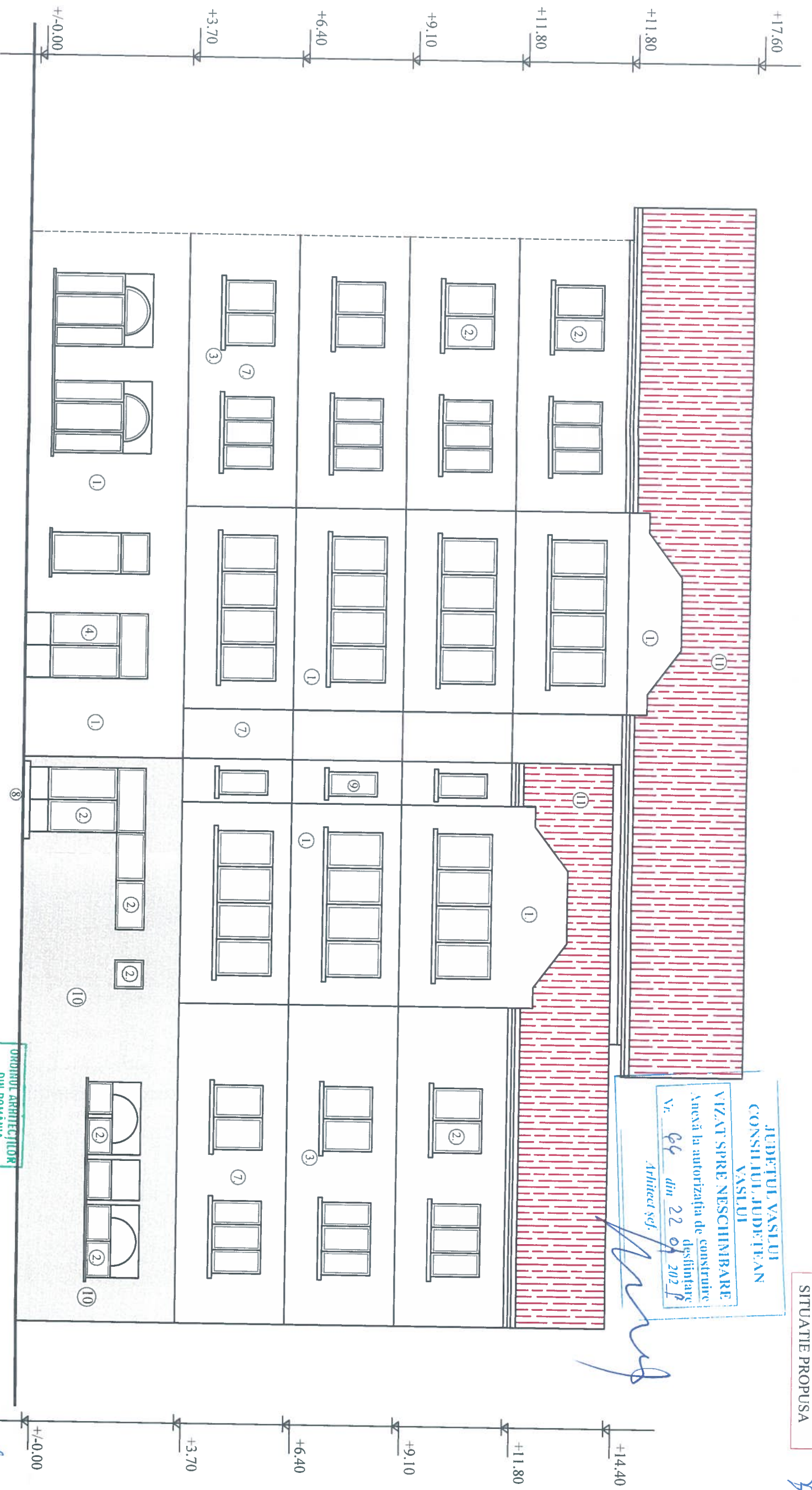

- ① - tencuiala praf piatra driscuita existenta
- ② - timplarie P.V.C., culoare alba
- ③ - glaf din tabla culoare alba
- ④ - timplarie metalica, culoare alba, la parter
- ⑤ - placaj caramida
- ⑥ - soclu gresie maro
- ⑦ - tencuiala decorativa alba
- ⑧ - trepte acces
- ⑨ - tamplarie lemn
- ⑩ - tencuiala praf piatra alba, propusa
- ⑪ - invelitoare tabla amprentata, grena

ag=0.25g; Tc=0.70s
Clasa de importanta: III
Categoria de importanta: "C"
Nivel de stabilitate la foc II

SPECIFICATIE	NUME	SEMNATURA	CERINTA	BENEFICIAR/EXPERTEZA NR. 05/2014	Proiect
			A1	S.C. OLIMP S.A.	nr. 57
				Mun. Husi, str. Calea Basarabiei, bl. B5 sc. B, parter, ap. 35, Jud. Vaslui	FAZA D.T.A.C.
				Mun. Husi, str. Alexandru Ioan Cuza, nr. 105, Jud. Vaslui tel. 0742 108 708, e-mail: mo.cristina@ghoo.com	PLANSĂ
				S.C. MCM CONCEPT 137/622/2016, CUI: 36722526	A8
				Mun. Husi, str. Calea Basarabiei, bl. B5 sc. B, parter, ap. 35, CF 70267-C1-UI, Jud. Vaslui	
				Arh. Bujdei V.	
				ing. Sofroni A.	
				data: 2021	
				scara: 1/100	
				Amplasament: Mun. Husi, str. Calea Basarabiei, bl. B5 sc. B, parter, ap. 35, CF 70267-C1-UI, Jud. Vaslui	
				Titlu proiect: Reorganizare Spatiu Comercial. Creare gol usa - acces in exterior	
				Titlu planșă: FATADA SECUNDARA SITUATIE PROPUSA	

ORDINUL ARHITECTUR
DIN ROMANIA
4158
Vasile
BUDEI
Arhitect cu drept de semnatura

526
10.09.2021
10.09.2021

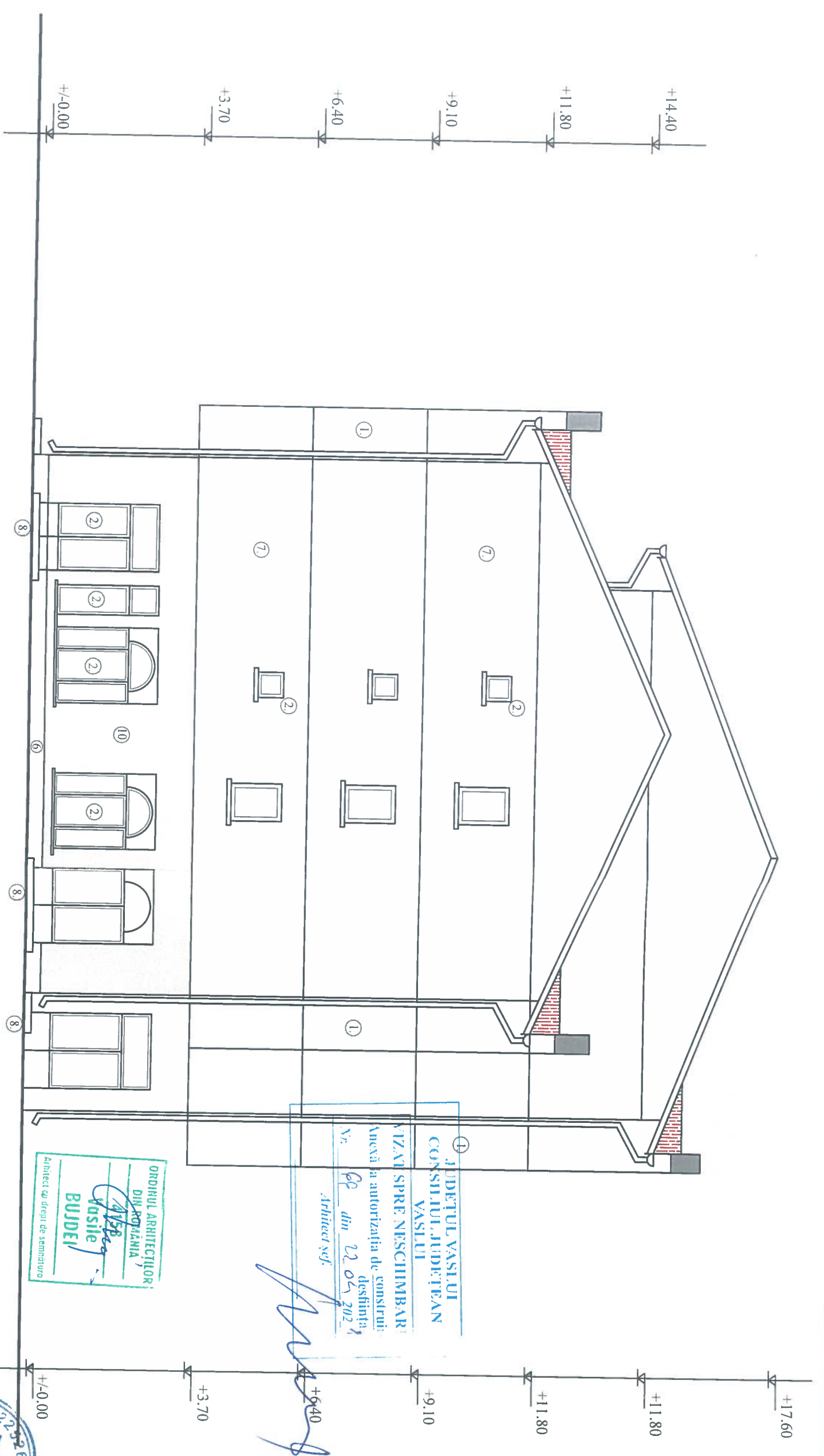

- ① - tencuiala praf piatra driscuita existenta
- ② - timplarie P.V.C., culoare alba
- ③ - glaf din tabla culoare alba
- ④ - timplarie metalica, culoare alba, la parter
- ⑤ - placi caramida
- ⑥ - soclu gresie maro
- ⑦ - tencuiala decorativa alba
- ⑧ - trepte acces
- ⑨ - tamplarie lemn
- ⑩ - tencuiala praf piatra alba, propusa
- ⑪ - invelitoare tabla amprentata, grenata

ag=0,25g; Tc=0,70s
Clasa de importanta: III
Categoria de importanta: "C"
Nivel de stabilitate la foc II

SPECIFICATIE	NUME	SEMNATURA	CERINTA	BENEFICIAR/EXPERTIZA NR./DATA
			A1	
		S.C. MCM CONCEPT 137/6222016, CUI: 36722236 Mun. Husi, str. Alexandru Ioan Cuza, nr. 105, Jud. Vaslui tel. 0742 108 708, e-mail: mo.cristina@yahoo.com		Beneficiar: S.C. OLIMP S.A. Adresa: Mun. Husi, str. Calea Basarabiei, bl. B5 sc. B, Parter, ap. 35, Jud. Vaslui
SPECIFICATIE	NUME	SEMNATURA	scara:	nr. 57
SEF PROIECT	ing. Sofroni A.		1/100	FAZA
PROIECTAT	Arh. Bugdei V.		data:	D.T.A.C.
DESENAT	ing. Sofroni A.		2021	PLANSĂ
				FATADA STANGA SITUATIE PROPUSA
				A9

ORDINUL ARHITECTILOR
DIN ROMANIA
Arhitect Vasile
BUDEI
Arhitect cu drept de semnatura

JUDETUL VASLUI
CONSILIUL JUDETEAN
VASLUI
AVIZAT SPRE NESCHIMBAR
Anexa la autorizatia de constructii
destinata
Va. de la din 22.05.2021
Arhitect scf.

CUI 36722236
MCM CONCEPT
S.R.L.
HUSI, VASLUI