

...TICE PRIVIND AMPLASAMENTUL SI CONSTRUCTIILE:

-mp  
 traziile adiacent –paralel cu strada la SUD-----

terenului-P.O.T.: existent -12.21% ; propus 13.70%

terenului-C.U.T. : existent 0,12 propus 0,13

mai avansat de limita proprietatii la strada se afla la 9.00 m fata de limita de

de constructiilor fata de vecinatati sunt:

fata de limita de proprietate din NORD

fata de limita de proprietate din EST

fata de limita de proprietate din VEST

-----din care: existente 2, desfiintate-----2-----

ta 1

	Suprafata Construita mp	Suprafata desfasurata mp	Suprafata utila mp	Suprafata locuibila/ nr. camere
	71.00	71.00	53.30	-
	35.00	35.00	28.10	
	119.00	119.00	94.90	56.00/4
	119.00	119.00	94.90	56.00/4

nsuarea suprafetelor inscrise la rubricile „mentinute” si „propuse”

**Constructiilor propuse (m)**

	CORP 1	CORP2	CORP	CORP-
a sau streasina	2.80			
a constructiilor	5.00			

**e niveluri:**

	CORP1	CORP	CORP	CORP-----
	-			
	Parter			

**ristici constructive si aspect exterior**

	CORP 1	CORP2	CORP3
uctiv	Zidarie portanta din GVP 25cm grosime confinata cu elemente din beton armat – samburi din b.a. pe verticala si		

P.O.T. existent = 12.21%  
 C.U.T. existent = 0.12  
 P.O.T. propus = 13.70%  
 C.U.T. propus = 0.13

CORP C1  
 Locuinta parter  
 propusa

Ac = 119.00 mp  
 Ad = 119.00 mp  
 Au = 94.90 mp

Inaltimea la cornisa = 2.80m  
 Inaltimea la coama = 5.00m

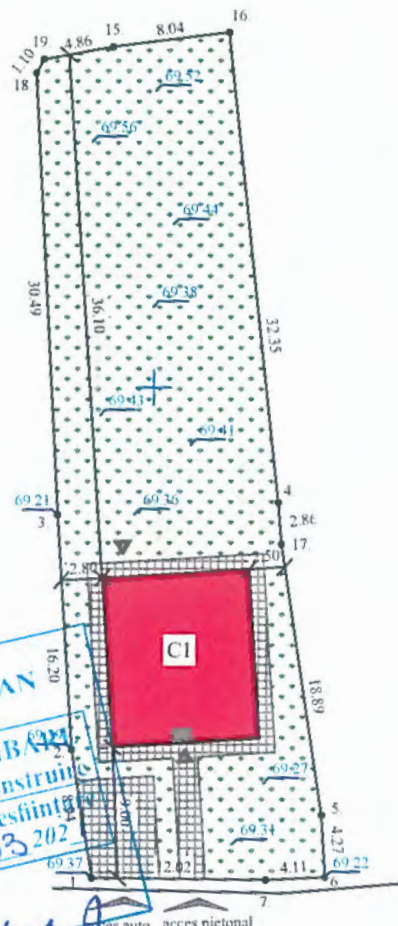

+/-0.00 = 69.80

lin act. 415 mp

Inspector

Semnată în conformință cu actul de autorizare a imobilului în baza de date și atribuirea numărului cadastral.

Semnatura și patarea

Data

Stampila SCPI Vaslui

578800

578800

JUDEȚUL VASLUI  
 CONSILIUL JUDEȚEAN  
 VASLUI

VIZAT SPRE NESCHIMBARE

Anexă la autorizația de construire  
 destintată

Nr. 30 din 08.03.2022

Arhitect șef.



ORDINUL ARHITECTILOR  
 DIN ROMÂNIA

4168

Vasile  
 BUJDEI

Arhitect cu drept de semnătură

ag=0.25g; Tc=0,70s  
 Clasa de importanta: IV  
 Categoria de importanta: "D"  
 Nivel de stabilitate la foc IV

- Spatii verzi, gazon si arbusti ornamentali  
S spatii verzi = 677.00mp
- Alei pietonale si carosabile, din pavaj  
S pavaj = 72.00mp
- C1 - Corp cladire propusa  
S cladiri = 119,00 mp (inclusiv terasa)
- Terasa acoperita  
S terase = 1.30 mp

SPECIFICATIE	NUME	SEMNATURA	CERIN'

**MCM CONCEPT** S.c. MCM CONCEPT  
 337/622/2016, CUI: 36722526  
 Mun. Husi, str. Alexandru Ioan Cuza, nr. 105, Jud. Vaslu  
 tel. 0742 108 708, e-mail: mo.cristina@yahoo.com

SPECIFICATIE	NUME	SEMNATURA	scara:
SEF PROIECT	ing. Sofroni A.		1/500
PROIECTAT	Arh. Bujdei V.		data:
REZENAT	ing. Sofroni A.		2021

PLAN DE SITUATIE  
 SITUATIE PROPUSA

PLANSĂ  
 A2

iect  
 19  
 ZA  
 A.C.

FATADA PRINCIPALA  
LOCUINTA CI- PROPUSA

JUDETUL VASLUI  
CONSILIUL JUDETEAN  
VASLUI  
VIZAT SPRE NESCHIMBARE  
Anexă la autorizația de construire  
destinată  
Nr. 30 din 08.03.2021  
Arhitect scf.

*[Handwritten signature]*

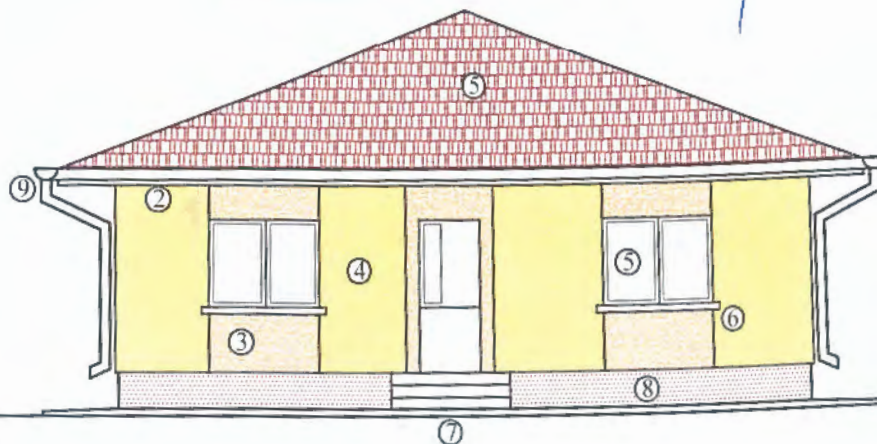

ORDINUL ARHITECTILOR  
DIN ROMANIA  
Vasile  
BUDEI  
Arhitect cu drept de semnatura



LEGENDA:

1. Invelitoare tabla amprentata, maro
2. Pазie lemn, imbracata in tabla
3. Tencuiala decorativa, maro
4. Tencuiala decorativa, bej
5. Tamplarie P.V.C. cu geam termopan, stejar
6. Glaf mozaicat frecat
7. Trepte gresie antiderapanta
8. Soclu tencuiala mozaicata, maro
9. Jgheaburi si burlane tabla, maro

ag=0.25g; Tc=0,70s  
Clasa de importanta: IV  
Categoria de importanta: "D"  
Nivel de stabilitate la foc IV

SPECIFICATIE	NUME	SEMNETURA	CERINT



S.C. MCM CONCEPT  
J37/622/2016, CUI: 36722526  
Mun. Husi, str. Alexandru Ioan Cuza, nr. 105, Jud. Vaslui  
tel. 0742 108 708, e-mail: mo.cristina@yahoo.com

SPECIFICATIE	NUME	SEMNETURA	scara
SEF PROIECT	ing. Sofroni A.	<i>[Signature]</i>	1/100
PROIECTAT	Arh. Bujdei V.	<i>[Signature]</i>	data:
DESENAT	ing. Sofroni A.	<i>[Signature]</i>	2021

Titlu plansa: LOCUINTA CI- PROPUSA  
FATADA PRINCIPALA

FATADA SECUNDARA  
 LOCUINTA C1- PROPUSA

JUDEȚUL VASLUI  
 CONSILIUL JUDEȚEAN  
 VASLUI  
**VIZAT SPRE NESCHIMBARE**  
 Anexă la autorizația de construire  
 desființare  
 Nr. 30 din 08.03.2021  
 Arhitect șef. *[Signature]*

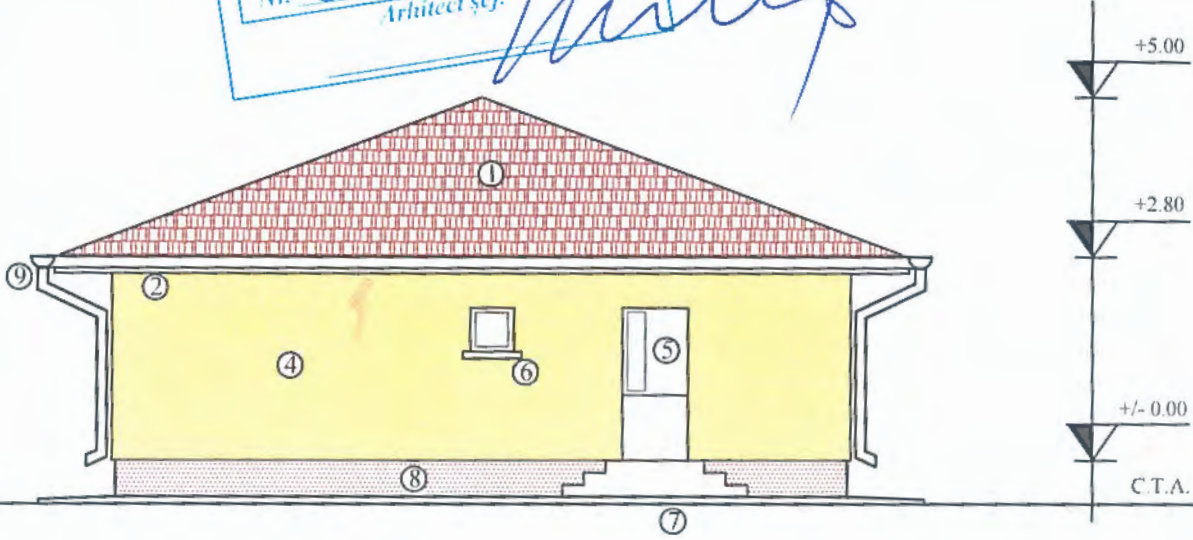

ORDINUL ARHITECTILOR  
 DIN ROMANIA  
 Vasile  
**BUJDEI**  
 Arhitect cu drept de semnatura



LEGENDA:

1. Invelitoare tabla amprentata,
2. Pазie lemn, imbracata in tabla
3. Tencuiala decorativa, maro
4. Tencuiala decorativa, bej
5. Tamplarie P.V.C. cu geam termopan, stejar
6. Glaf mozaicat frecat
7. Trepte gresie antiderapanta
8. Soclu tencuiala mozaicata, maro
9. Jgheaburi si burlane tabla. maro

ag=0.25g; Tc=0,70s  
 Clasa de importanta: IV  
 Categoria de importanta: "D"  
 Nivel de stabilitate la foc IV

SPECIFICATIE	NUME	SEMNETURA	CERIN

**MCM** CONCEPT  
 s.c. MCM CONCEPT  
 J37/622/2016, CUI: 36722526  
 Mun. Husi, str. Alexandru Ioan Cuza, nr. 105, Jud. Vaslui  
 tel. 0742 108 708, e-mail: mo.cristina@yahoo.com

SPECIFICATIE	NUME	SEMNETURA	scara:
SEF PROIECT	ing. Sofroni A.	<i>[Signature]</i>	1/100
PROIECTAT	Arh. Bujdei V.	<i>[Signature]</i>	data:
DESENAT	ing. Sofroni A.	<i>[Signature]</i>	2021

Titlu plansa: **LOCUINTA C1-PROPUSA  
 FATADA SECUNDARA** PLANSĂ  
**A11**

ect  
 19  
 ZA  
 D.I.A.C.

FATADA LATERAL DREAPTA  
LOCUINTA C1- PROPUSA

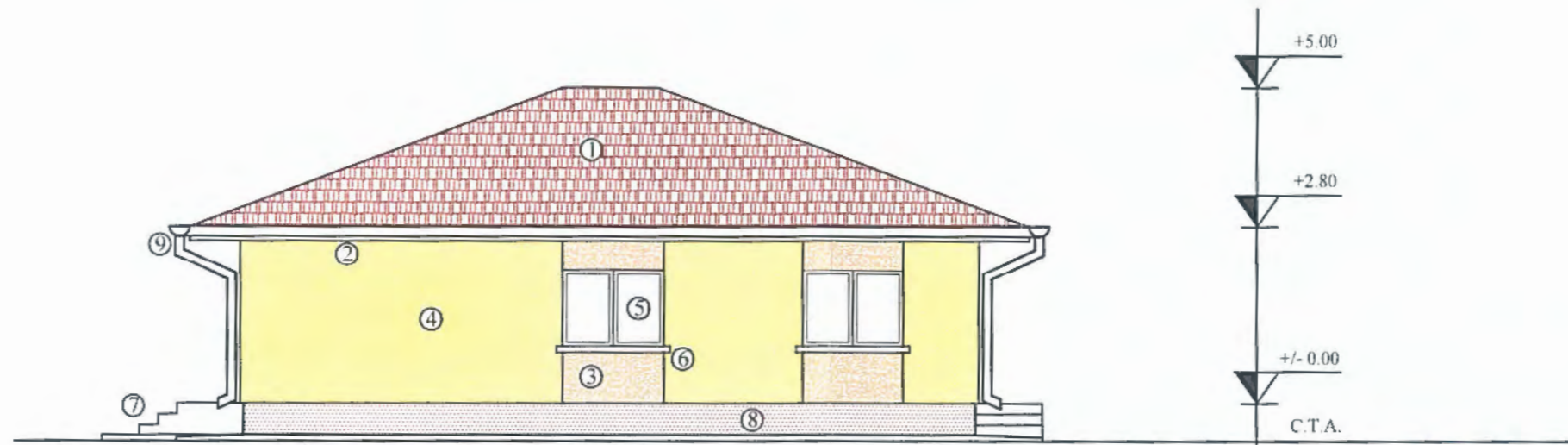

FATADA LATERAL STANGA  
LOCUINTA C1- PROPUSA

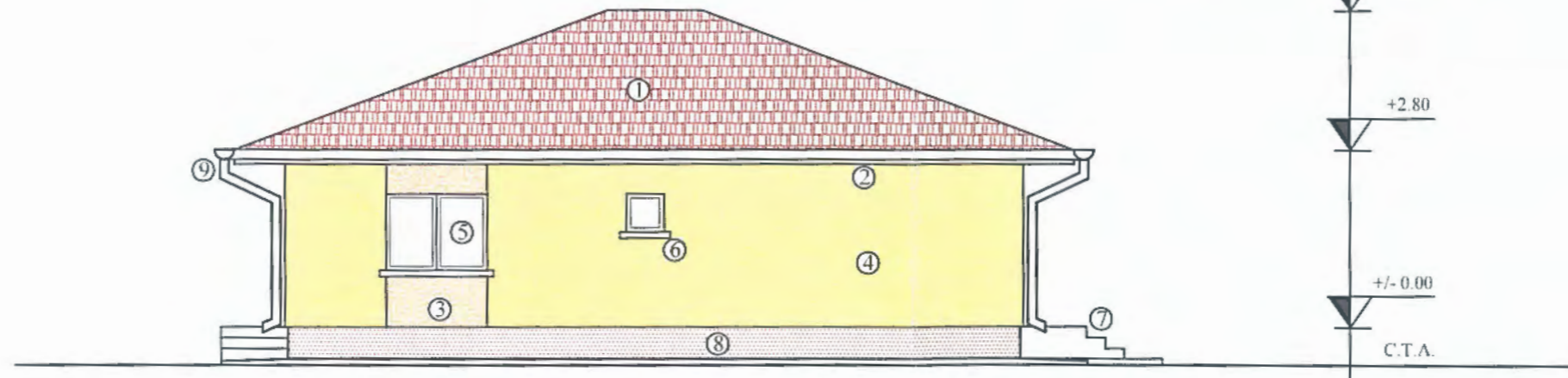

DEPUTATUL  
CONSILIULUI JUDEȚEAN  
VASLUI  
ZAT SPRE NESCHIMBARE  
pe baza autorizăției de construire  
destinată  
nr. 30 din 08.09.2021  
Arhitect șef

ORDINUL ARHITECTILOR  
DIN JUDEȚEA  
VASLUI  
4158  
Vasile  
BUJDEI  
Arhitect cu drept de semnătură

CUI 36722526  
MCM  
CONCEPT  
S.R.L.

ag=0.25g; Tc=0,70s  
Clasa de importanta: IV  
Categoria de importanta: "D"  
Nivel de stabilitate la foc IV

- LEGENDA:
1. Invelitoare tabla amprentata, gri antracit
  2. Pазie lemn, imbracata in tabla
  3. Tencuiala decorativa, gri deschis
  4. Tencuiala decorativa, bej
  5. Tamplarie P.V.C. cu geam termopan, venghe
  6. Glaf mozaicat frecat
  7. Trepte gresie antiderapanta
  8. Soclu tencuiala mozaicata, maro
  9. Jgheaburi si burlane tabla, gri

SPECIFICATIE	NUME	SEMNATURA	CERINT.
MCM CONCEPT	MCM CONCEPT S.R.L. J37/622/2016, CUI: 36722526 Mun. Husi, str. Alexandru Ioan Cuza, nr. 105, Jud. Vaslui tel. 0742 108 708, e-mail: mo.cristina@yahoo.com		
SEF PROIECT	ing. Sofroni A.		scara: 1/100
PROIECTAT	Arh. Bujdei V.		data: 2021
DESENAT	ing. Sofroni A.		

PLAN FATADE LATERALE

A12