

ANEXA-MAGAZIE		
Pct.	X(m)	Y(m)
1.	579912.839	729793.180
2.	579899.360	729807.980
3.	579894.916	729803.994
4.	579908.303	729789.119

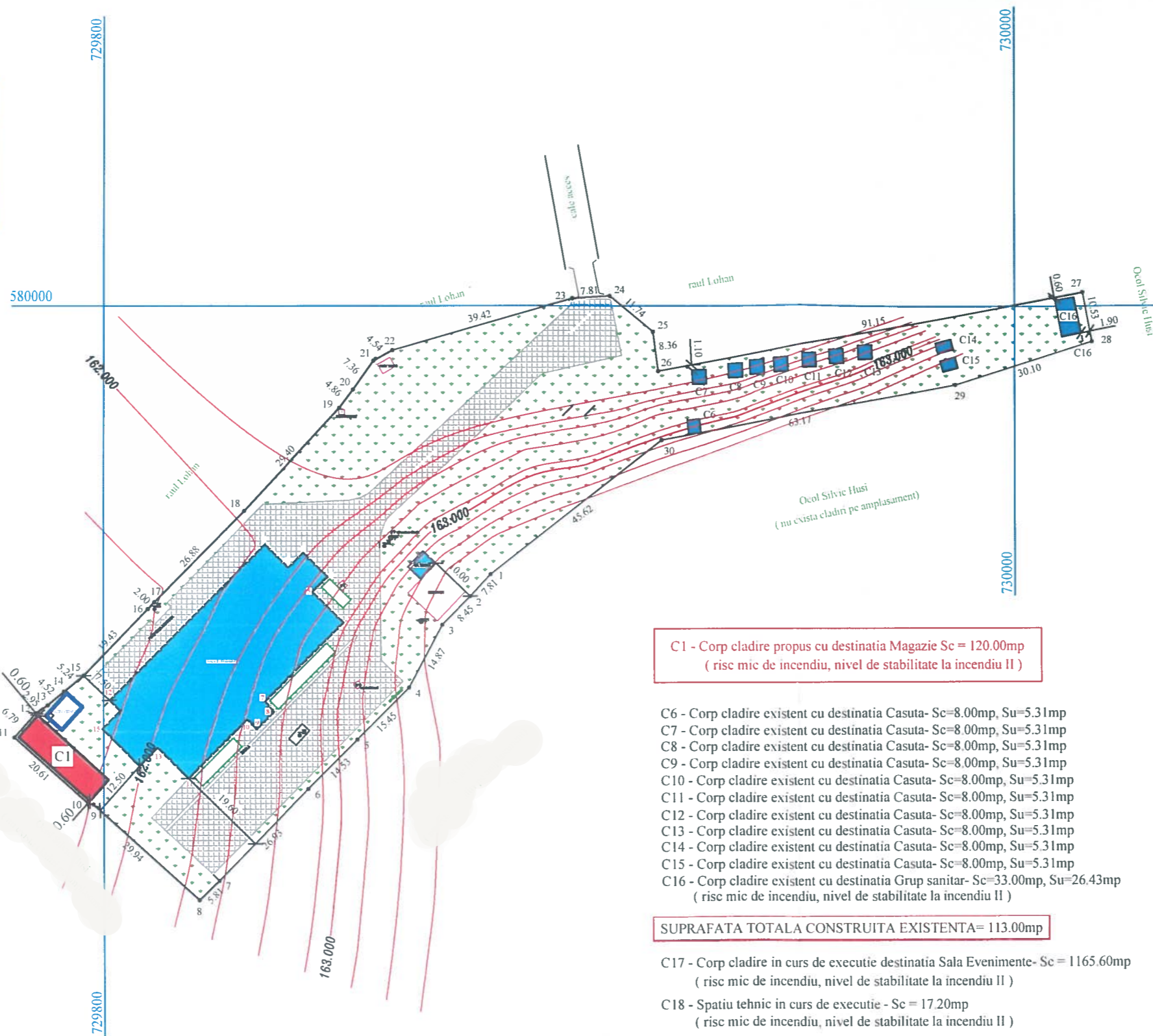
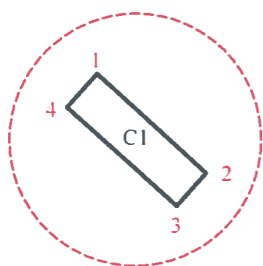

Corp C1 - Parter
Anexa-magazie propusa

Ac = 120.00 mp
Ad = 120.00 mp
Au = 106.70 mp

Inaltimea la cornisa = 3.00m
Inaltimea la coama = 4.50m

+/-0.00=161.90



JUDEȚUL VASLUI
CONSILIUL JUDEȚEAN
VASLUI
VIZAT SPRE NESCHIMBARE
Anexă la autorizația de construire
destinată
Nr. 194 din 24.10.2021
Arhitect șef.



**C1 - Corp cladire propus cu destinatia Magazie Sc = 120.00mp
(risc mic de incendiu, nivel de stabilitate la incendiu II)**

- C6 - Corp cladire existent cu destinatia Casuta- Sc=8.00mp, Su=5.31mp
- C7 - Corp cladire existent cu destinatia Casuta- Sc=8.00mp, Su=5.31mp
- C8 - Corp cladire existent cu destinatia Casuta- Sc=8.00mp, Su=5.31mp
- C9 - Corp cladire existent cu destinatia Casuta- Sc=8.00mp, Su=5.31mp
- C10 - Corp cladire existent cu destinatia Casuta- Sc=8.00mp, Su=5.31mp
- C11 - Corp cladire existent cu destinatia Casuta- Sc=8.00mp, Su=5.31mp
- C12 - Corp cladire existent cu destinatia Casuta- Sc=8.00mp, Su=5.31mp
- C13 - Corp cladire existent cu destinatia Casuta- Sc=8.00mp, Su=5.31mp
- C14 - Corp cladire existent cu destinatia Casuta- Sc=8.00mp, Su=5.31mp
- C15 - Corp cladire existent cu destinatia Casuta- Sc=8.00mp, Su=5.31mp
- C16 - Corp cladire existent cu destinatia Grup sanitar- Sc=33.00mp, Su=26.43mp
(risc mic de incendiu, nivel de stabilitate la incendiu II)

SUPRAFATA TOTALA CONSTRUITA EXISTENTA= 113.00mp

- C17 - Corp cladire in curs de executie destinatia Sala Evenimente- Sc = 1165.60mp
(risc mic de incendiu, nivel de stabilitate la incendiu II)
- C18 - Spatiu tehnic in curs de executie - Sc = 17.20mp
(risc mic de incendiu, nivel de stabilitate la incendiu II)

- Spatii verzi, gazon si arbusti ornamentali
S spatii verzi = 4869.20mp
- Alei carosabile, din pavaj
S pavaj = 2080.00mp
- C1 - Corp cladire, parter, propus
S cladire = 120.00 mp
- Corpuri cladiri existente si mentinute
S cladiri = 113.00 mp
- Corpuri cladire, Parter, in curs de executie
S cladiri = 1182.80mp

S teren = 8365,00 mp, determinati topometric

ag=0.25g; Tc=0,70s
Clasa de importanta: IV
Categoria de importanta: "D"
Nivel de stabilitate la foc II

POT existent = 1,35%
CUT existent = 0,01
POT propus = 2,78%
CUT propus = 0,02

SPECIFICATIE	NUME	SEMNTURA	CERINTA	BENEFICIAR/EXPERTIZA NR./DATA	
	MCM CONCEPT S.R.L.			Beneficiar:	Proiect nr.107
	J37/622/2016, CUI: 36722526			Adresa: Mun. Husi, Jud. Vaslui	
	Mun. Husi, str. Alexandru Ioan Cuza, nr. 105, Jud. Vaslui tel. 0742 108 708, e-mail: morarucorneliu@yahoo.com			Titlu proiect: ANEXA CU DESTINATIA MAGAZIE	FAZA D.T.A.C.
SPECIFICATIE	NUME	SEMNTURA	scara:	Amplasament: Extravilan C	
SEF PROIECT	ing. Moraru C.		1/1000		PLANSA A1
PROIECTAT	Arh. Bujdei V.		data:	Titlu planșa:	
DESENAT	ing. Moraru C.		2021	PLAN DE SITUATIE	

FATADA PRINCIPALA

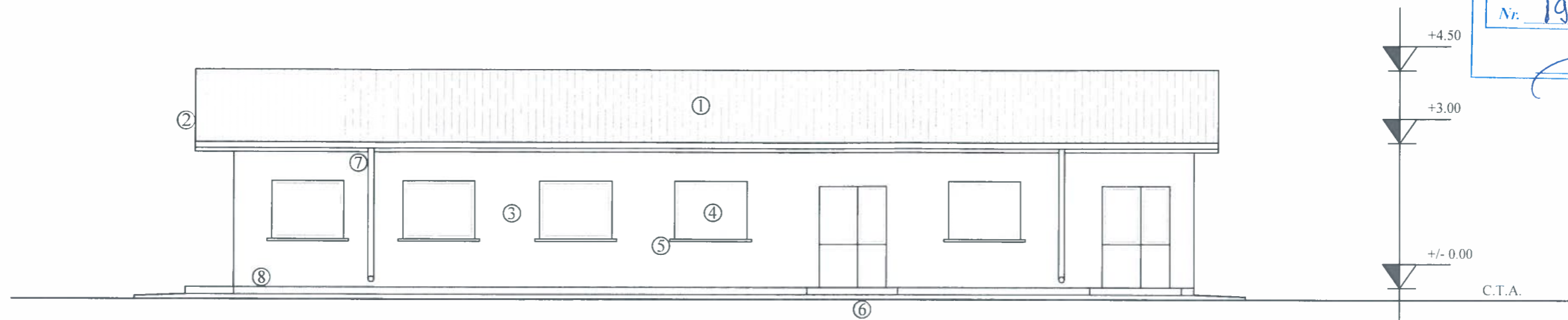

JUDETUL VASLUI
CONSILIUL JUDETEAN
VASLUI
VIZAT SPRE NESCHIMBARE
Anexă la autorizația de construire
destinată
Nr. 194 din 27.10.2021
Arhitect șef.
[Signature]

ORDINUL ARHITECTILOR
DIN ROMANIA
4168
Vasile
BUJDEI
Arhitect cu drept de semnatura

LEGENDA:

ag=0.25g; Tc=0,70s
Clasa de importanta: IV
Categoria de importanta: "D"
Nivel de stabilitate la foc II

1. Invelitoare din tabla zincata cutata
2. Pазie tabla
3. Tencuiala decorativa, alba
4. Tamplarie PVC, culoare alba
5. Glafuri din tabla, culoare alba
6. Trepte din beton
7. Jgheaburi si burlane
8. Soclu tencuiala mozaicata

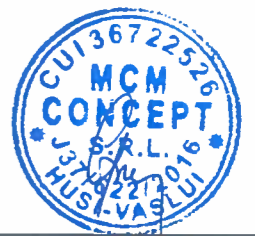

SPECIFICATIE	NUME	SEMNATURA	CERINTA	BENEFICIAR/EXPERTIZA NR./DATA	
MCM CONCEPT	S.C. MCM CONCEPT S.R.L. J37/622/2016, CUI: 36722526 Mun. Husi, str. Alexandru Ioan Cuza, nr. 105, Jud. Vaslui tel. 0742 108 708, e-mail: morarucorneliu@yahoo.com	<i>[Signature]</i>		Beneficiar:	Proiect
				Adresa: Mun. Husi	nr. 107
				Titlu proiect: ANEXA CU DESTINATIA MAGAZIE	FAZA
SPECIFICATIE	NUME	SEMNATURA	scara:	Amplasament: Extr. Husi	D.T.A.C.
SEF PROIECT	ing. Moraru C.	<i>[Signature]</i>	1/100		
PROIECTAT	Arh. Bujdei V.	<i>[Signature]</i>	data:	Titlu plansa:	PLANSA
DESENAT	ing. Moraru C.	<i>[Signature]</i>	2021	PLAN FATADA PRINCIPALA	A4

FATADA LATERAL DREAPTA

JUDETUL VASLUI
CONSILIUL JUDEȚEAN
VASLUI

VIZAT SPRE NESCHIMBARE

Anexă la autorizația de construire
desființare

Nr. 194 din 24.10.2021

Arhitect șef.

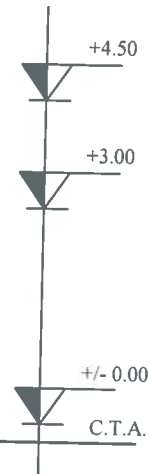
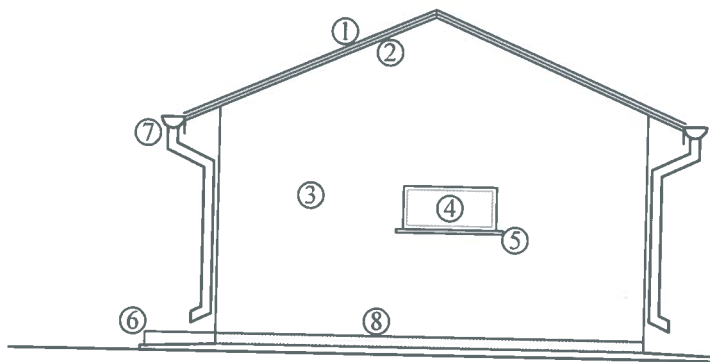



LEGENDA:

1. Invelitoare din tabla zincata cutata
2. Pазie tabla
3. Tencuiala decorativa, alba
4. Tamplarie PVC, culoare alba
5. Glafuri din tabla, culoare alba
6. Trepte din beton
7. Jgheaburi si burlane
8. Soclu tencuiala mozaicata

ag=0.25g; Tc=0,70s
Clasa de importanta: IV
Categoria de importanta: "D"
Nivel de stabilitate la foc II

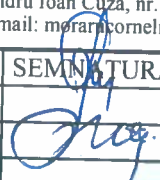
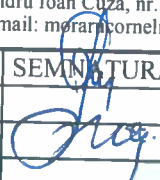
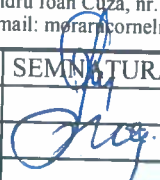
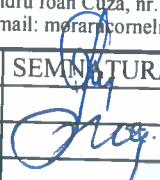

SPECIFICATIE	NUME	SEMNTURA	CERINTA	BENEFICIAR/EXPERTIZA NR./DATA
MCM ONCEPT	MCM CONCEPT S.R.L. J37/622/2016, CUI: 36722526 Mun. Husi, str. Alexandru Ioan Cuza, nr. 105, Jud. Vaslui tel. 0742 108 708, e-mail: moraru.corneliu@yahoo.com		scara: 1/100	Beneficiar : [redacted] Adresa : Mun. Husi Jud. vaslui
SPECIFICATIE	NUME	SEMNTURA	scara:	Proiect
SEF PROIECT	ing. Moraru C.		1/100	nr.107
PROIECTAT	Arh. Bujdei V.		data:	FAZA
DESENAT	ing. Moraru C.		2021	D.T.A.C.
				Titlu proiect: ANEXA CU DESTINATIA MAGAZIE
				Amplasament: Extravilan Comuna Crestesti
				Titlu plansa:
				FATADA LATERAL DREAPTA
				PLANSA
				A6

FATADA LATERAL STANGA

JUDETUL VASLUI
CONSILIUL JUDEȚEAN
VASLUI

VIZAT SPRE NESCHIMBARE

Anexă la autorizația de construire
destinată

Nr. 194 din 24.10.2021

Arhitect șef.

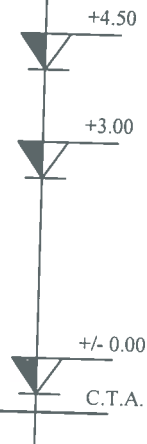
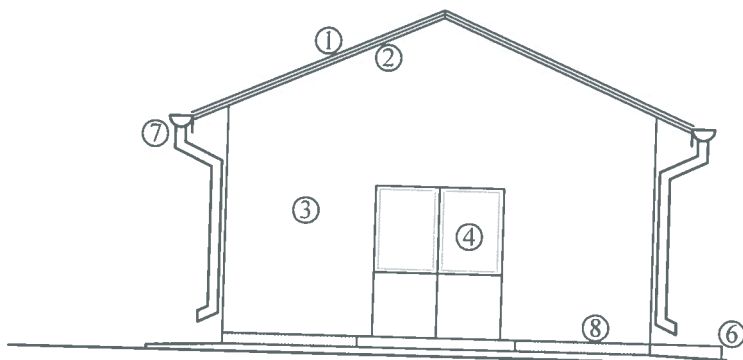
ORDINUL ARHITECTILOR
DIN ROMANIA

458

Masile
BUJDEI

Arhitect cu drept de semnatura

LEGENDA:

1. Invelitoare din tabla zincata cutata
2. Pазie tabla
3. Tencuiala decorativa, alba
4. Tamplarie PVC, culoare alba
5. Glafuri din tabla, culoare alba
6. Trepte din beton
7. Jgheaburi si burlane
8. Soclu tencuiala mozaicata

ag=0.25g; Tc=0,70s

Clasa de importanta: IV

Categoria de importanta: "D"

Nivel de stabilitate la foc II

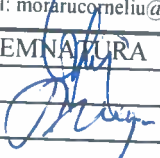
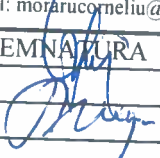

SPECIFICATIE	NUME	SEMNATURA	CERINTA	BENEFICIAR/EXPERTIZA NR./DATA
MCM ONCEPT	MCM CONCEPT S.R.L. J37/622/2016, CUI: 36722526 Mun. Husi, str. Alexandru Ioan Cuza, nr. 105, Jud. Vaslui tel. 0742 108 708, e-mail: morarucorneliu@yahoo.com			Beneficiar : Adresa : Mun. Husi, str. Corni nr. 99A Jud. Vaslui
				Proiect nr.107
SPECIFICATIE	NUME	SEMNATURA	scara: 1/100	Titlu proiect: ANEXA CU DESTINATIA MAGAZIE
SEF PROIECT	ing. Moraru C.			Amplasament: Extremul Comuna Cretesti
PROIECTAT	Arh. Bujdei V.		data: 2021	Titlu plansa: FATADA LATERAL STANGA
DESENAT	ing. Moraru C.			FAZA D.T.A.C. PLANSA A7