

- [ ] constructii pentru telecomunicatii  
[ ] constructii energetice

- [ ] spatii verzi, imprejurii  
[ ] constructii cu caracter provizoriu.

### Capitolul 3 - Date caracteristice privind amplasamentele si constructiile

- a) Suprafata terenului  $1000,00 \text{ m}^2$   
 b) Situarea terenului fata de strazile adiacente PERPENDICULAR DE STR. SREII  
 c) Procentul de ocupare a terenului - POT<sup>2</sup>: existent  $\emptyset$  % propus  $10,00$  %  
 d) Coeficientul de utilizare a terenului - CUT<sup>2</sup>: existent  $\emptyset$  propus  $0,15$   
 e) Alinierea constructiilor:  
 • Corpul de cladire cel mai avansat fata de limita proprietatii la strada se afla la  $20,10$  m. ALTE RECES  
 • Distantele minime ale constructiilor fata de vecinatati sunt:  
 de  $3,40$  m fata de limita de proprietate din EST;  
 de  $3,20$  m fata de limita de proprietate din VEST;  
 de  $1,80$  m fata de limita de proprietate din NORD.  
 f) Numarul de corpuri de cladiri ....., din care: existente ..... desfiintate .....  
 mentinute ..... propuse ..... rezultate .....

g) Suprafete<sup>3</sup>

Constructii	Suprafata construita	Suprafata desfasurata	Suprafata utila	Suprafata locuibila/nr. cam. (m <sup>2</sup> )
• existente, din care:				
- desfiintate				1
- mentinute				1
• propuse	154,60	154,60	124,80	72,05 1 1/2 cam
TOTAL *)	154,60	154,60	124,80	72,05 1 1/2 cam

\* Totalul rezulta prin insumarea suprafetelor inscrise la rubricile "mentinute" si "propuse".

h) Inaltimea constructiilor propuse (in m):

	CORP .....	CORP .....	CORP .....	CORP .....
Inaltimea la cornisa sau streasina				
Inaltimea maxima a constructiilor				

i) Numarul de niveluri

	CORP .....	CORP .....	CORP .....	CORP .....
Existente				
Propuse				

j) Caracteristici constructive si aspect exterior

	CORP .....	CORP .....	CORP .....	CORP .....
Sistem constructiv	STARELE DEBANTA			
Fundatii	CONTINUT DE AMBELE DIRECTII			
Acoperis (sarpanta/terasa)	CEMIL IGHIPIGATA SI TERATA SEARTE.			
Sistem de incalzire	SOLB + CT.			
Invelitoare (material/culoare)	TABLA DEZLATA	CULOARET	MAED	
Finisaj exterior (material/culoare)	TENCUIELI	TENCUIITA DE COORDINA	- CEM.	
Tamplarie exterior (material/culoare)	A.C. ALUMINIU	STARE DEBANTA		

<sup>2</sup> Conform Legii nr. 350/2001 cu modificarile si completarile ulterioare si Hotararea Guvernului nr. 525/1996, republicata

<sup>3</sup> Documentul national de referinta este STAS 4908-85

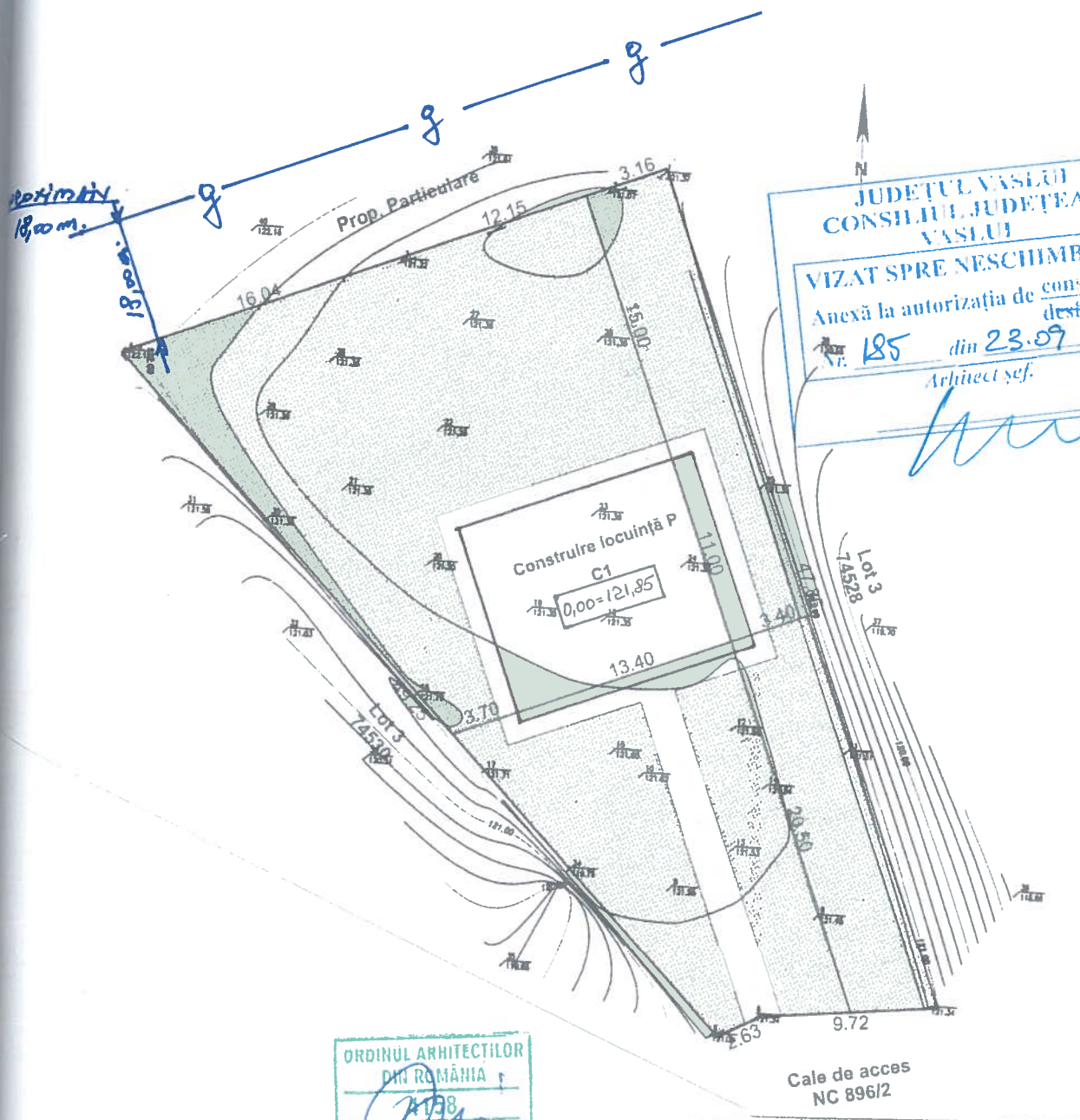

JUDEȚUL VASLUI  
 CONSILIUL JUDEȚEAN  
 VASLUI  
 VIZAT SPRE NESCHIMBARE  
 Anexă la autorizația de construire  
 destintare  
 nr. 185 din 23.09.2021  
 Arhitect șef.

ORDINUL ARHITECTILOR  
 DIN ROMÂNIA  
 Vasile  
 BUJDEI  
 Arhitect cu drept de semnătură

22426253  
 SIMIONESCU A.M.  
 F37/396/2007  
 JUDEȚUL VASLUI

Clasa seismică cu  $a_g=0,2g$ ;  $T_c=0,7s$   
 Clasa de importanță IV  $I=0,8$   
 Categoria de importanță "D"  
 Gradul de rezistență la foc IV

PECIFICĂȚIE	NUME	SEMĂTURĂ	CERINȚĂ	REFERAT/EXPERTIZĂ NR./DATA
P.F. ING. SIMIONESCU A.M. F37/396/2007; CUI 22426253				Beneficiar: Adresă: Com. Mureni, Jud. Galati Proiect nr.: 52
PROIECT	ing. Simionescu A.M.		Scară 1:200	Titlu Proiect: Construire locuință și împrejurimi Faza D.T.A.C.
PROIECTAT	arh. Bujdei Vasile		Data: 2021	Amplasament: Mun. Husi, str. Garii, nr. 6B, Jud. Vaslui Titlu Planșă: PLAN DE SITUAȚIE
SENAT	ing. Simionescu A.M.			Plansa nr.: A

**JUDETUL VASLUI**  
**CONSILIUL JUDETEAN**  
**VASLUI**  
**VIZAT SPRE NESCHIMBARE**  
 Anexă la autorizația de construire  
 Nr. 185 din 23.09.2021  
 Arhitect șef.



PERSOANĂ FIZICĂ  
 CUI 22426253  
 SIMIONESCU A.M.  
 F37/396/2007

ORDINUL ARHITECTILOR  
 DIN ROMANIA  
 Vasile  
 BUJDEI  
 Arhitect cu drept de semnatura

**LEGENDA**

1. Invelitoare din tabla vopsita
2. Pазie lemn
3. Tencuiala praf de piatra driscuit
4. Tencuiala praf de iatra buciardat
5. Tamplarie de lemn
6. Glaf mozaif freat
7. Trepte mozaic spalat
8. Soclu mozaic buciardat
9. Lucarna
10. Jgheaburi si burlane din tabla

Categori seismică cu  $a_g=0,2g$ ;  $T_c=0,7s$   
 Clasa de importanta IV I=0,8  
 Categoria de importanta "D"  
 Gradul de rezistenta la foc IV

DESCRIȚIE	NUME	SEMĂTURĂ	CERINȚĂ	REFERAT/EXPERTIZĂ NR./DATA
P.F. ING. SIMIONESCU A.M. F37/396/2007; CUI 22426253				Beneficiar: Adresă: Str. Magurei, nr. 2, Sat Munteni, Com. Munteni, Jud. Galati
				Proiect nr.: 52
				Faza D.T.A.C.
				Titlu Proiect: Construire locuinta si imprejurimi
				Amplasament: Mun. Husi, str. Garii, nr. 6B, Jud. Vaslui
				Titlu Planșă: FATADA PRINCIPALA
				Plansa nr.: A4



**JUDETUL VASLUI**  
**CONSILIUL JUDEȚEAN**  
**VASLUI**  
**VIZAT SPRE NESCHIMBARE**  
 Anexă la autorizația de construire  
 de sfârșităre  
 Nr. 185 din 23.09.2021  
 Arhitect șef.

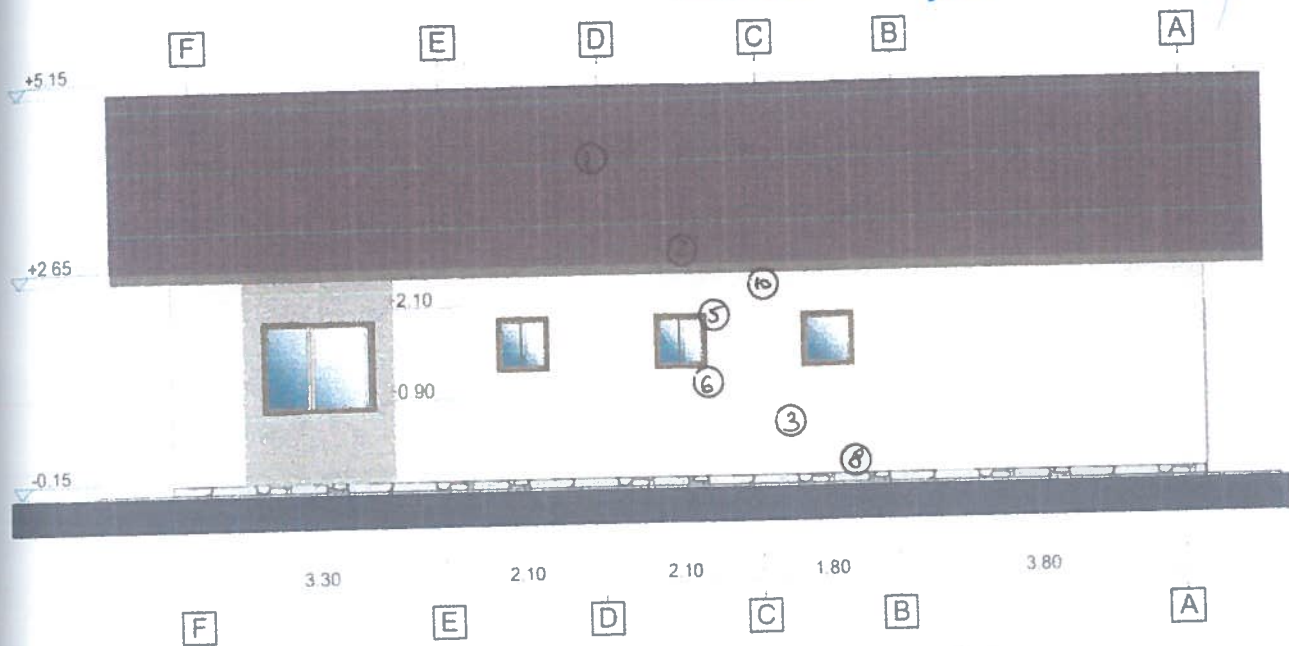

PEȘUANA VELOA  
 \* 22426253 \*  
**SIMIONESCU A.M.**  
 \* F37/396/2007 \*  
 JUDEȚUL VASLUI

**LEGENDA**

1. Invelitoare din tabla vopsita
2. Pазie lemn
3. Tencuiala praf de piatra driscuit
4. Tencuiala praf de iatra buciardat
5. Tamplarie de lemn
6. Glaf mozaif frecat
7. Trepte mozaic spalat
8. Sochu mozaic buciardat
9. Lucarna
10. Jgheaburi si burlane din tabla

Zona seismica cu  $a_g=0,2g$ ;  $T_c=0,7s$   
 Clasa de importanta IV  $I=0,8$   
 Categoria de improtanta "D"  
 Gradul de rezistenta la foc IV

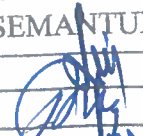
SPECIFICAȚIE	NUME	SEMĂTURĂ	CERINȚĂ	REFERAT/EXPERTIZĂ NR./DATA
	<b>P.F. ING. SIMIONESCU A.M.</b>			<b>Beneficiar:</b>
	<b>F37/396/2007; CUI 22426253</b>			<b>Adresă:</b> Com. Munteni, Jud. Galați
				<b>Titlu Proiect:</b> Construire locuinta si imprejurire
				<b>Amplasament:</b> Jud. Vaslui
				<b>Titlu Planșă:</b> FATADA POSTERIOARA
				<b>Proiect nr.:</b> 52
				<b>Faza</b> D.T.A.C.
				<b>Planșa nr.:</b> A5
<b>SPECIFICAȚIE</b>	<b>NUME</b>	<b>SEMANTURĂ</b>	<b>Scară</b> 1:100	
<b>SEF PROIECT</b>	ing. Simionescu A.M.		<b>Data:</b> 2021	
<b>PROIECTAT</b>	arh. Bujdei Vasile			
<b>DESENAT</b>	ing. Simionescu A.M.			

**JUDETUL VASLUI**  
**CONSILIUL JUDETEAN**  
**VASLUI**  
**VIZAT SPRE NESCHIMBARE**  
 Anexă la autorizația de construire  
destinatăre  
 Nr. 185 din 23.09.2021  
 Arhitect șef.

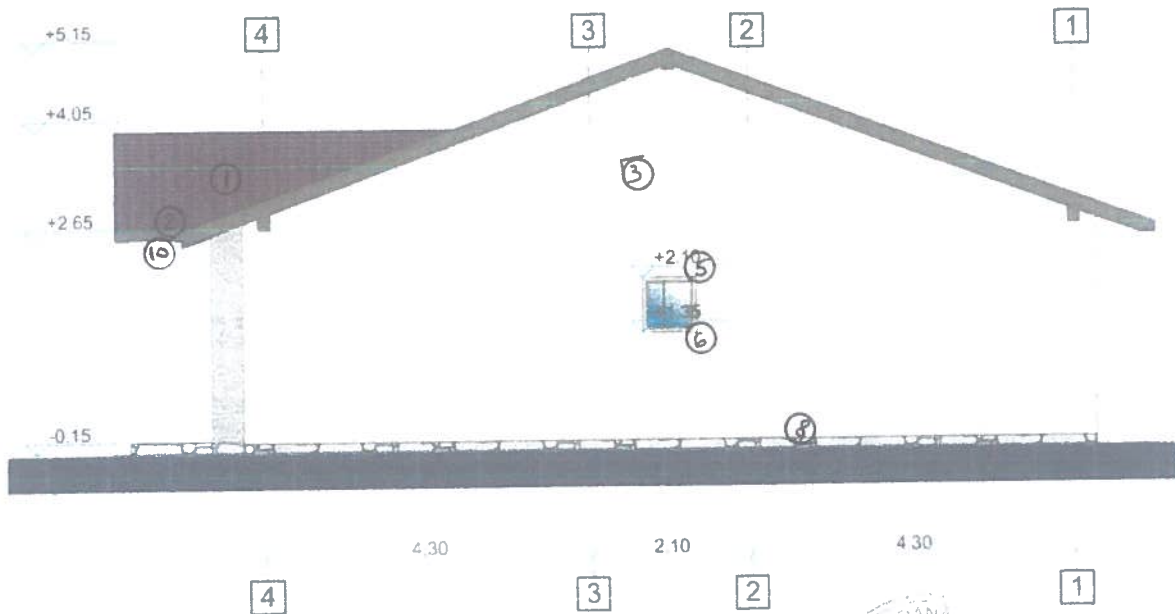

PERSOANA  
 \* 22426253 \*  
 SIMIONESCU A.M.  
 \* F37/396/2007 \*  
 JUDETUL VASLUI

ORDINUL ARHITECILOR  
 DIN ROMANIA  
 4/8  
 Vasile  
 BUJDEI  
 Arhitect cu drept de semnatura

**LEGENDA**

1. Invelitoare din tabla vopsita
2. Pазie lemn
3. Tencuiala praf de piatra driscuit
4. Tencuiala praf de iatra buciardat
5. Tamplarie de lemn
6. Glaf mozaif frecat
7. Trepte mozaic spalat
8. Soclu mozaic buciardat
9. Lucarna
10. Jgheaburi si burlane din tabla

Zona seismica cu  $a_g=0,2g$ ;  $T_c=0,7s$   
 Clasa de importanta IV I=0,8  
 Categoria de improtanta "D"  
 Gradul de rezistenta la foc IV

SPECIFICAȚIE	NUME	SEMĂTURĂ	CERINȚĂ	REFERAT/EXPERTIZĂ NR./DATA
P.F. ING. SIMIONESCU A.M. F37/396/2007; CUI 22426253				Beneficiar: Adresă: Com. Munteni, Jud. Galati
				Proiect nr.: 52,
SPECIFICAȚIE	NUME	SEMANTURĂ	Scară	Titlu Proiect:
SEF PROIECT	ing. Simionescu A.M.		1:100	Amplasament: Mun. Husi, str. Garii, nr. 6B, Jud. Vaslui
PROIECTAT	arh. Bujdei Vasile		Data: 2021	Titlu Planșă: FATADA LATERALA DREAPTA
DESENAT	ing. Simionescu A.M.			Planșa nr.: A6

**JUDETUL VASLUI**  
**CONSILIUL JUDETEAN**  
**VASLUI**  
**VEZAT SPRE NESCHIMBARE**  
 Anexă la autorizația de construire  
 Nr. 185 din 23.07.2021  
 Arhitect șef.

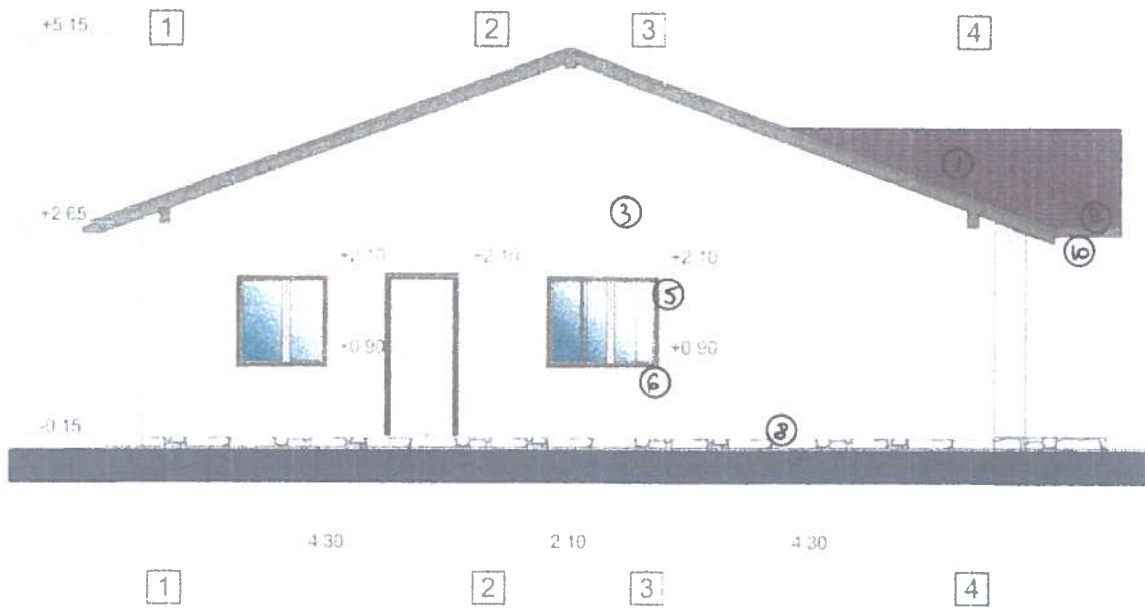

**ORDINUL ARHITECTILOR**  
**DIN ROMANIA**  
**Vasile**  
**BUJDEI**  
 Arhitect cu drept de semnatura

- LEGENDA**
1. Invelitoare din tabla vopsita
  2. Pазie lemn
  3. Tencuiala praf de piatra driscuit
  4. Tencuiala praf de iatra buciardat
  5. Tamplarie de lemn
  6. Glaf mozaif frecat
  7. Trepte mozaic spalat
  8. Soclu mozaic buciardat
  9. Lucarna
  10. Jgheaburi si burlane din tabla

Zona seismica cu  $a_g=0,2g$ ;  $T_c=0,7s$   
 Clasa de importanta IV  $I=0,8$   
 Categoria de importanta "D"  
 Gradul de rezistenta la foc IV

SPECIFICAȚIE	NUME	SEMĂTURĂ	CERINȚĂ	REFERAT/EXPERTIZĂ NR./DATA
P.F. ING. SIMIONESCU A.M.				<b>Beneficiar:</b>
F37/396/2007; CUI 22426253				<b>Adresă:</b> Com. Munteni, Jud. Galati
				<b>Titlu Proiect:</b>
				<b>Amplasament:</b> Jud. Vaslui
				<b>Titlu Planșă:</b> FATADA LATERALA STANGA
				<b>Proiect nr.:</b> 52
				<b>Faza</b> D.T.A.C.
				<b>Planșa nr.:</b> A7

SPECIFICAȚIE	NUME	SEMĂTURĂ	Scară
SEF PROIECT	ing. Simionescu A.M.		1:100
PROIECTAT	arh. Bujdei Vasile		Data: 2021
DESENAT	ing. Simionescu A.M.		