

Cap.3 – DATE CARACTERISTICE PRIVIND AMPLASAMENTELE SI CONSTRUCTIILE

- a) – Suprafața terenului 742,00 mp
- b) – Situarea terenului față de străzile adiacente LA VEST FAȚĂ DE STR. SCARLAT ROȘII
- c) – Procentul de ocupare a terenului – POT²⁾ : existent 9,29 % propus 0,00 %
- d) – Coeficientul de utilizare a terenului – CUT²⁾ : existent 0,0929 propus 0,00
- e) – Alinierea construcțiilor:
- Corpul de clădire cel mai avansat față de limita proprietății la stradă se află la 22,00 m.
 - Distanțele minime ale construcțiilor față de vecinătăți sunt:
 - de 1,00 m față de limita de proprietate din VEST -
 - de 1,50 m față de limita de proprietate din SUD - NC 3334
 - de 29,50 m față de limita de proprietate din NORD -
- f) – Numărul de corpuri de clădiri 1 din care: existente 1 desființate 1
menținute 0 propuse 0 rezultate 0
- g) – Suprafețe³⁾:

Construcții	Suprafață construită	Suprafață desfășurată	Suprafață utilă	(m ²)	
				Suprafață locuibilă / nr. cam.	
• existente, din care:	<u>69,00 mp</u>	<u>69,00 mp</u>	<u>54,30 mp</u>	<u>43,20 mp</u>	<u>- 2 cam</u>
- desființate	<u>69,00 mp</u>	<u>69,00 mp</u>	<u>54,30 mp</u>	<u>43,20 mp</u>	<u>- 2 cam</u>
- menținute	<u>0,00</u>	<u>0,00</u>	<u>0,00</u>	<u>-</u>	<u>-</u>
• propuse	<u>0,00</u>	<u>0,00</u>	<u>0,00</u>	<u>-</u>	<u>-</u>
TOTAL ³⁾	<u>0,00</u>	<u>0,00</u>	<u>0,00</u>	<u>-</u>	<u>-</u>

*Totalul rezultă prin însumarea suprafețelor înscrise la rubricile "menținute" și "propuse"

- h) – Înălțimea construcțiilor propuse (în m)
CORP _____ CORP _____ CORP _____ CORP _____

Înălțimea la cornișă sau streșină	<u>2,40 m</u>			
Înălțimea maximă a construcțiilor	<u>4,45 m</u>			

- i) – Numărul de niveluri
CORP _____ CORP _____ CORP _____ CORP _____

Existente	<u>9</u>			
Propuse	<u>-</u>			

- j) – Caracteristici constructive și aspect exterior
CORP _____ CORP _____ CORP _____ CORP _____

Sistem constructiv	<u>ZIDĂRIE PORTANTĂ - PERETI CĂMUR</u>		
Fundații	<u>LEDEȘ COMPACTAT</u>		
Acoperiș (șarpantă / terasă)	<u>ȘARPANTĂ LEMN</u>		
Sistem de încălzire	<u>ȘOBĂ - COMBUSTIBIL SOLID</u>		
Învelitoare (material / culoare)	<u>TABLA ZINCATĂ - NAȚ.</u>		
Finisaj exterior (material / culoare)	<u>ȘU GRAYELI CULORI API</u>		
Tâmplărie exterior (material /culoare)	<u>LEMN VOPȘT GR.</u>		

2) conform Legii nr. 350/2001 cu modificările și completările ulterioare și Hotărârea Guvernului nr. 525/1996 republicată

3) Documentul național de referință este STAS 4908 – 85

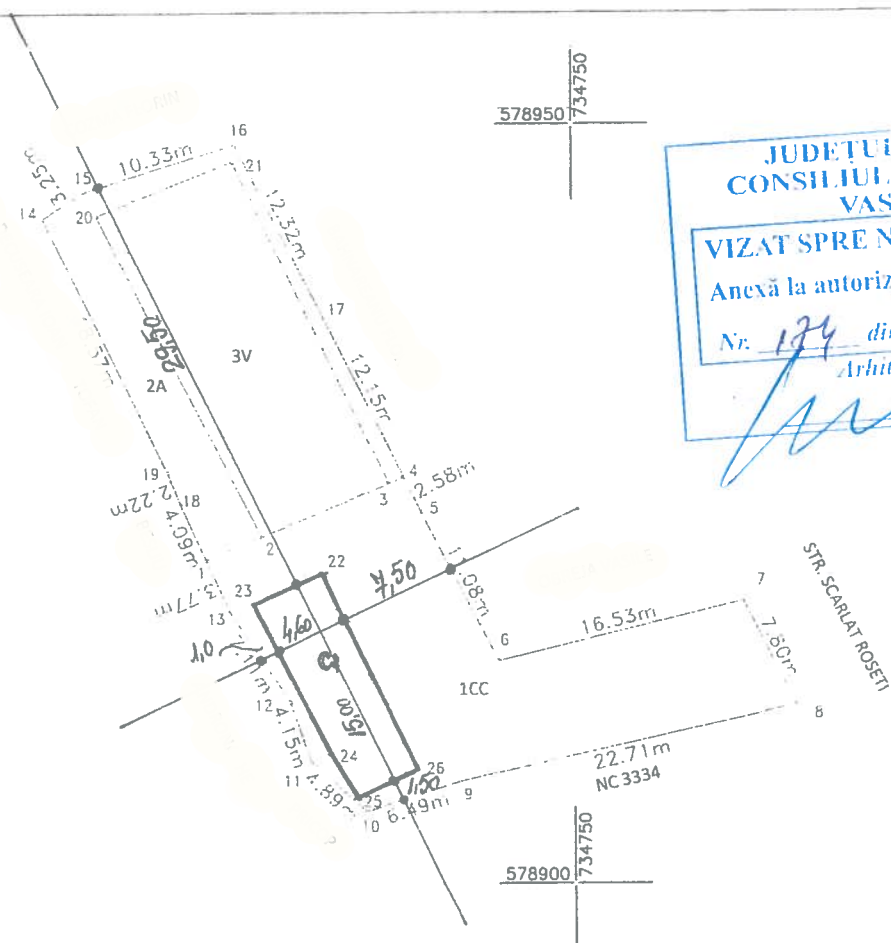

JUDETUL VASLUI
CONSILIUL JUDETEAN
VASLUI
VIZAT SPRE NESCHIMBARE
 Anexă la autorizația de construire
desfiintare
 Nr. 174 din 08.04 2021
 Arhitect șef.

- CORP DE CLADIRE C1 - PROPUȘ DESFIINTARE



VERIFICATOR / EXPERT	NUME	SEMNATURA	CERINTE	REFERAT / EXPERTIZĂ, NR./ DATA
	DORNEANU EMILIAN INTREPRINDERE INDIVIDUALA F37/656/2009		Beneficiar.	Mun. Husi, Jud. Vaslui
				Proiect Nr. 12
SPECIFICATIA	NUME	SEMNATURA	Scara	Titlu proiect
SEF PROIECT	ing. DORNEANU E.		1:500	DFȘFIINTARE LOCUINTA P - CORP C1
PROIECTAT	arh. BUJDEI V.		Data	Str. Husi, Jud. Vaslui
DESESTAT	ing. DORNEANU E.		05/2021	PLAN SITUATIE

A1

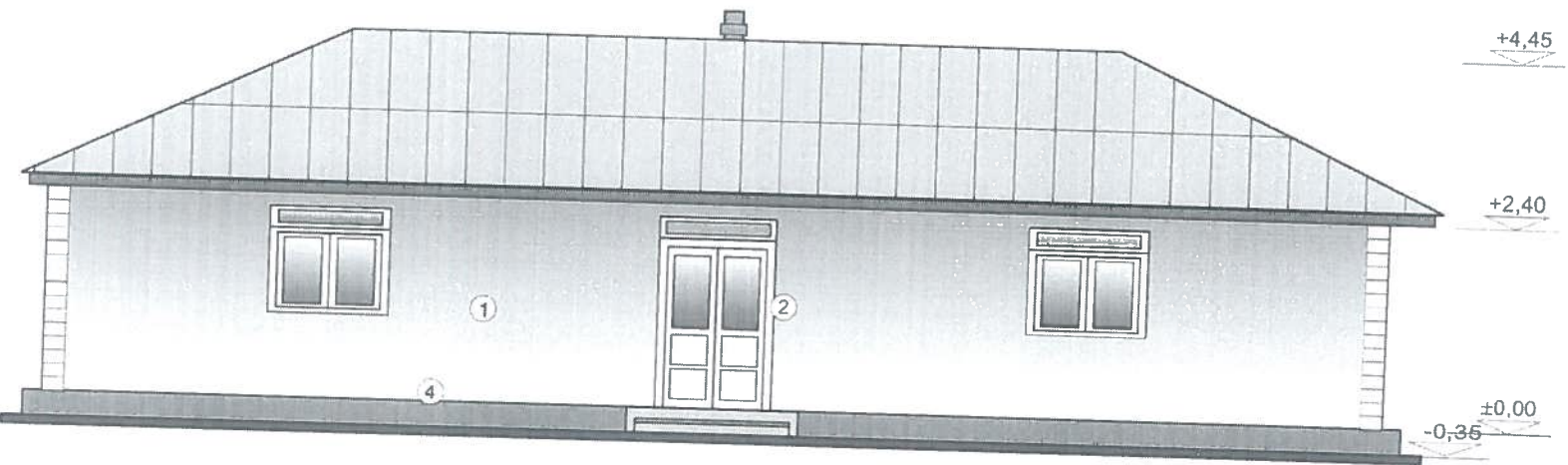

1. Pereti din ceamur, tencuiti, zugraveala decortiva, degradati 25%
2. Tamplarie lemn vopsit alb, degradata 20%
3. Invelitoare din table zincata faltuita 30%
4. Prispa pardosita cu beton simplu



JUDEȚUL VASLUI
CONSILIUL JUDEȚEAN
VASLUI
VIZAT SPRE NESCIMBARE
 Anexă la autorizația de construire
 Nr. 124 din 04.09.2021
 Arhitect șef.



VERIFICATOR / EXPERT	NUME	SEMNATURA	CERINTE	REFERAT / EXPERTIZĂ, NR./ DATA
	DOHNEANU EMILIAN			Beneficiar
	INTREPRINDERE INDIVIDUALA			
	F37/696/2009			
SPECIFICATIA	NUME	SEMNATURA	Scara :	Titlu proiect:
SEF PROIECT	ing. DORNEANU E.		1:100	
PROIECTAT	art. BUJDEI V.		Data:	Titlu planșă:
DESENAT	ing. DORNEANU E.		05/2021	
				Mun. Husi, Jud. Vaslui
				DESFINȚARE I OCULTA P - Corp C1
				FATA DA PRINCIPALA
				Proiect Nr.: 12
				Faza: D.T.A.C
				44

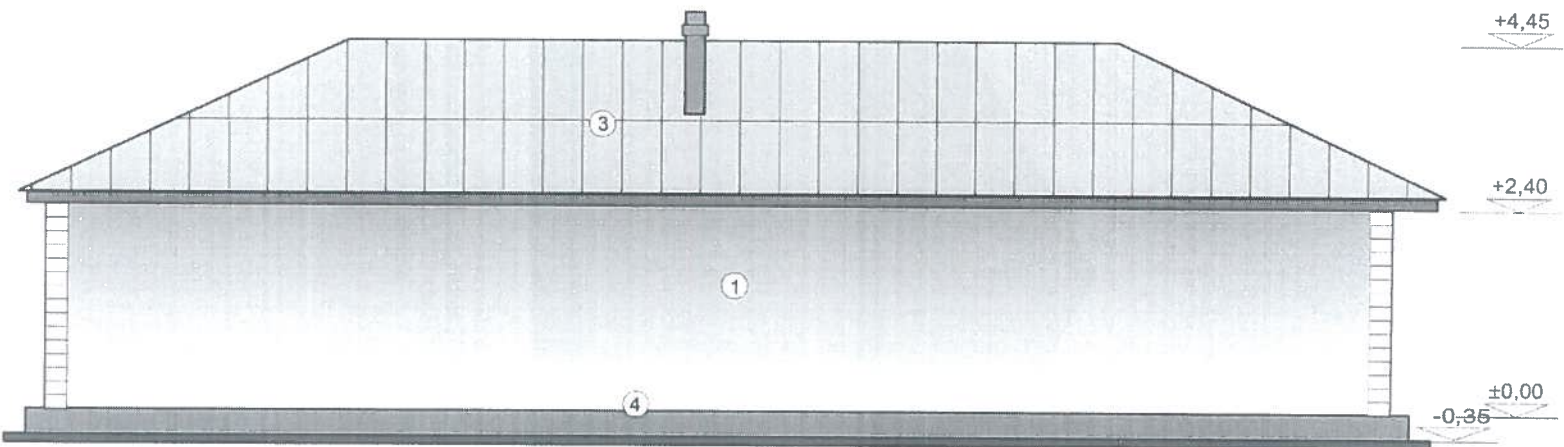

1. Pereti din ceamur, tencuiti, zugraveala decortiva, degradati 25%
2. Tamplarie lemn vopsit alb, degradata 20%
3. Invelitoare din tabla zincata faltuita 30%
4. Prisca pardosita cu beton simplu

ORDINUL ARHITECTHOR
DIN ROMANIA
Vasile Bujdei
Vasile
BUJDEI

JUDEȚUL VASILEI
CONSILIUL JUDEȚEAN
VASILEI
VIZAT SPRE NESCHIMBARE
construire
Anexă la autorizația de
desființare
Nr. 184 din 07.09.2021
Arhitect șef.

INTREPRINDERE INDIVIDUALA
CUI 257777
DORNEANU
EMILIAN
ANUNTORI
ASLUJ-1
8029201
7558/2009

VERIFICATOR / EXPERT	NUME	SEMNATURA	CERINTE	REFERAT / EXPERTIZĂ, NR./ DATA
	DORNEANU EMILIAN INTREPRINDERE INDIVIDUALA F37/656/2009			Beneficiar: Mun. Husi, Jud. Vaslui
SPECIFICATIA	NUME	SEMNATURA	Scara :	Titlu proiect:
SEF PROIECT	ing DORNEANU E.		1:100	DESFIIINTARE LOCUIRĂ P - Corp C1
PROIECTAT	arh. BUJDEI V.		Data:	Titlu planșă:
DESEMAT	ing DORNEANU E.		06/2021	FATA DA SECUNDARA
				Faza DTAC
				12
				12

JUDEȚUL VASLUI
CONSILIUL JUDEȚEAN
VASLUI
VIZAT SPRE NESCHIMBARE
 Anexă la autorizația de construire
 desființare
 Nr. 174 din 02.09.2021
 Arhitect șef:

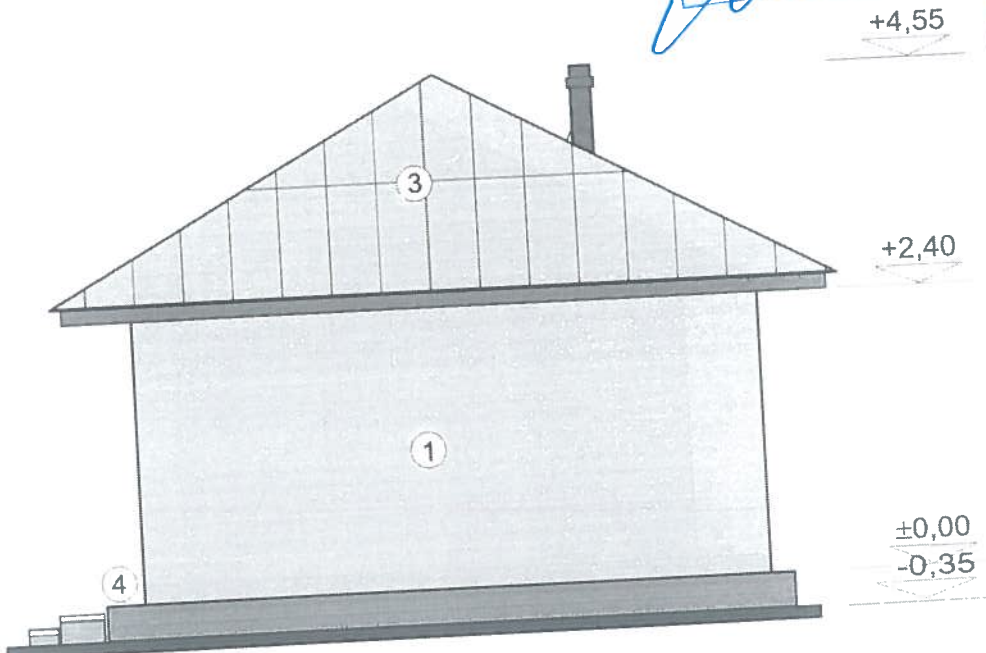

1. Pereti din ceamur, tencuiti, zugraveala decortiva, degradati 25%
2. Tamplarie lemn vopsit alb, degradata 20%
3. Invelitoare din tabla zincata faltuita 30%
4. Prisca pardosita cu beton simplu



VERIFICATOR / EXPERT	NUME	SEMNATURA	CERINTE	REFERAT / EXPERTIZĂ, NR./ DATA	
	DORNEANU EMILIAN INTREPRINDERE INDIVIDUALA F37/656/2009			Beneficiar:	Mun. Husi, Jud. Vaslui
				Titlu proiect:	DESFIIINTARE LOCUITA P - Corp C1
SPECIFICATIA	NUME	SEMNATURA	Scara :	Titlu planșă:	FAȚADA LATERALA DREAPTA
SEF PROIECT	ing. DORNEANU E.		1:100		
PROIECTAT	arh. BUJDEI V.		Data:		
DESENAT	ing. DORNEANU E.		05/2021		

Proiect
 Nr. : 12
 Faza:
 D.T.A.C
 16

**JUDEȚUL VASLUI
CONSILIUL JUDEȚEAN
VASLUI**

VIZAT SPRE NESCHEMBARE

Anexă la autorizația de construire
desființare

Nr. 174 din 07.09.2021

Arhitect șef.

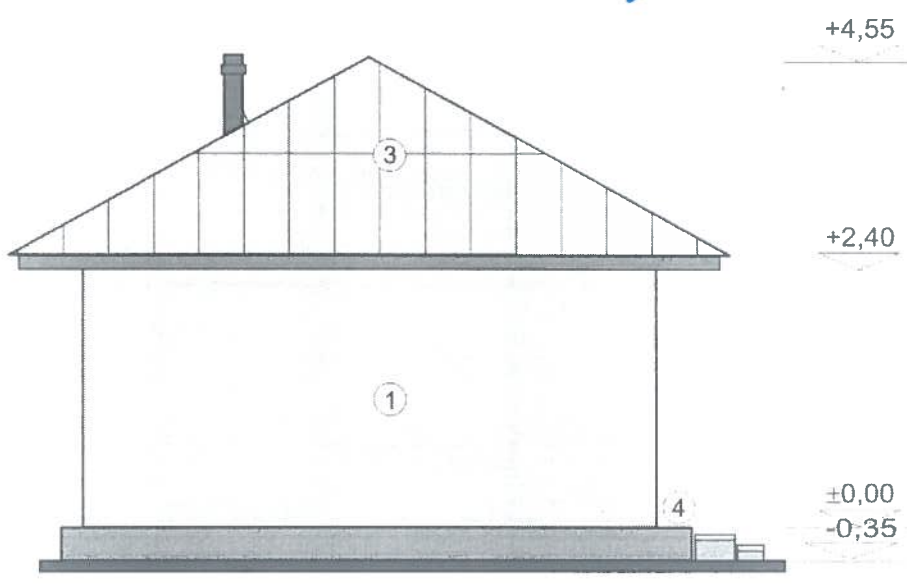

1. Pereti din ceamur, tencuiti, zugraveala decortiva, degradati 25%
2. Tamplarie lemn vopsit alb, degradata 20%
3. Invelitoare din tabla zincata faltuita 30%
4. Prispa pardosita cu beton simplu

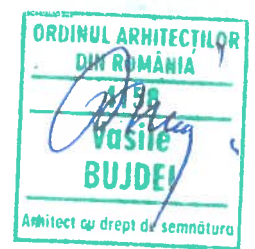

VERIFICATOR / EXPERT	NUME	SEMNATURA	CERINTE	REFERAT / EXPERTIZĂ, NR./ DATA
	DORNEANU EMILIAN INTREPRINDERE INDIVIDUALA F37/656/2009			Beneficiar: Mun. Husi, Jud. Vaslui
SPECIFICATIA	NUME	SEMNATURA	Scara :	Titlu proiect
SEF PROIECT	ing DORNEANU E.		1:100	DESFIINTARE LOCUITA P - Corp C1
PROIECTAT	arh. BUJDEI V.		Data:	Titlu planșă:
DESENAT	ing DORNEANU E.		05/2021	FAȚADA LATERALA STANGA
				Proiect Nr.: 12
				Faza: D.T.A.C.
				Ar