

PLAN DE SITUAȚIE
SCARA 1:200

Distanțe față de vecinătăți

N - NC 78139	- 9.09 m
E - NC 77960	- 3.85 m
S - str. Nicolae Malaxa	- 3.00 m
V - NC 78139	- 2.00 m

INDICATORI FIZICI

S teren = 309.00 mp
 S Construita C1 propus = 73.40 mp
 S Desfasurata C1 propus = 154.35 mp
 S Utila C1 propus = 114.55 mp
 Regim de inaltime (C1) = P + M
 P.O.T. existent = 0.00 %
 C.U.T. existent = 0.00
 P.O.T. propus = 24.47 %
 C.U.T. propus = 0.5!

Clasa de importanta IV
 Categoria de importanta D
 Grad de rezistenta la foc IV
 Risc la incendiu "MIC"

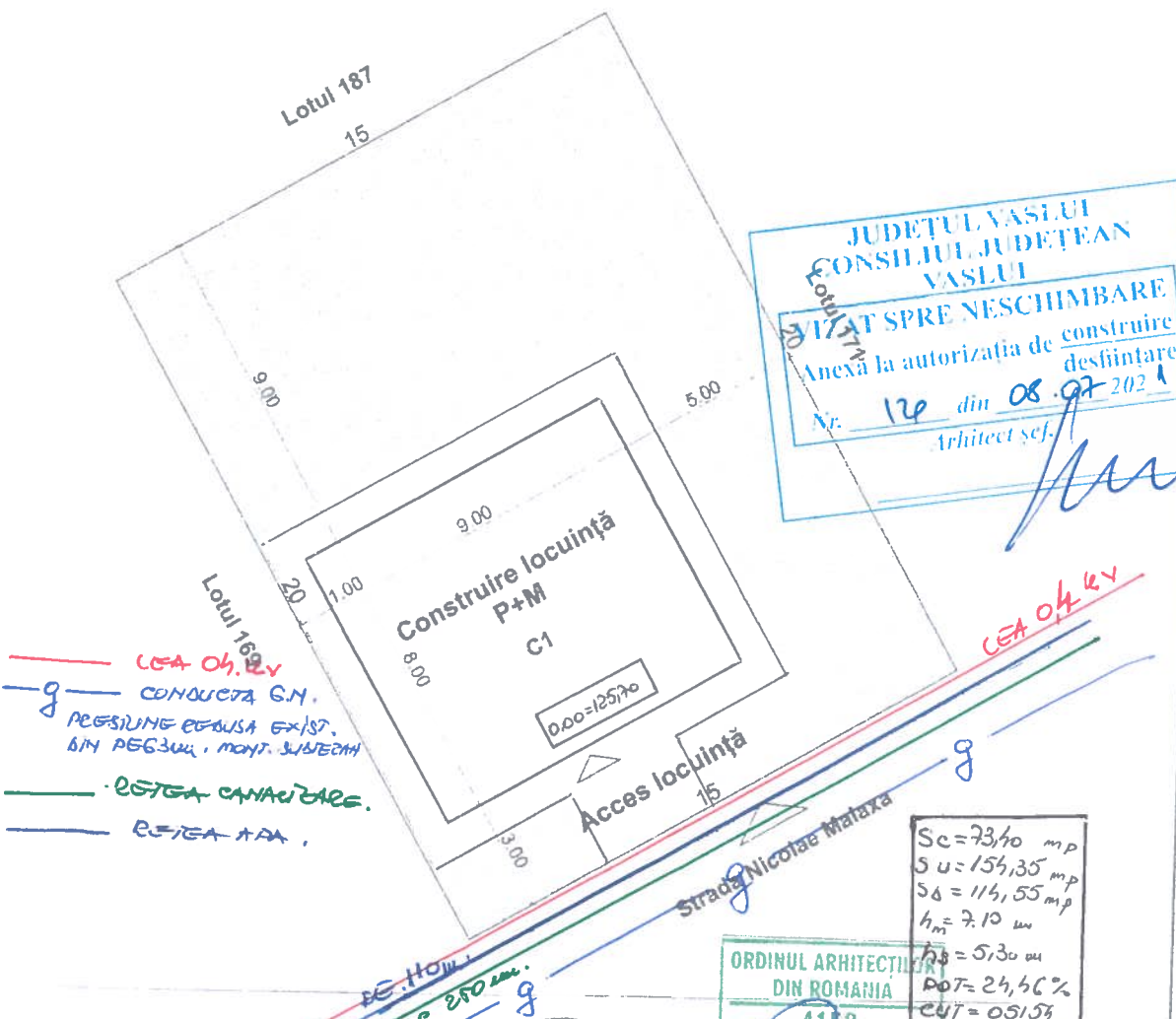

JUDEȚUL VASLUI
 CONSILIUL JUDEȚEAN
 VASLUI
 VIZAT SPRE NESCHIMBARE
 Anexă la autorizația de construire
 desființare
 Nr. 124 din 08.07.2021
 Arhitect șef.

CEA 04/24
 CONDUCTA G.M.
 REȘIDUINE EGROUSA EX/IST.
 DIN REȘIDUUL MONT. SUBIECTULUI
 REȘEA CANALIZARE
 REȘEA APA

Sc = 73,40 mp
 Su = 154,35 mp
 Sb = 114,55 mp
 hm = 7,10 m
 hb = 5,30 m
 P.O.T. = 24,47 %
 C.U.T. = 0,5!

PERSONĂ FIZICĂ
 C.I.I.
 22426253
 SIMIONESCU A.M.
 F37/396/2007
 JUDEȚUL VASLUI-ROMANIA

ORDINUL ARHITECTURILOR
 DIN ROMANIA
 4158
 VASILE
 BUJDEI
 Arhitect cu drept de semnătură

Clasa seismică cu $a_g=0,2g$; $T_c=0,7s$
 Clasa de importanta IV $I=0,8$
 Categoria de importanta "D"
 Gradul de rezistenta la foc IV

QUALIFICATIE	NUME	SEMĂTURĂ	CERINȚĂ	REFERAT/EXPERTIZĂ NR./DATA
PROIECTANT	P.F. ING. SIMIONESCU A.M.			Beneficiar: [redacted] Adresă: [redacted], Jud. Vaslui Proiect nr.: 136
PROIECTANT	ing. Simionescu A.M.		Scară 1:200	Titlu Proiect: Construire locuință Faza D.T.A.C.
PROIECTANT	arh. Bujdei Vasile		Data: 2020	Amplasament: [redacted] Titlu Planșă: PLAN DE SITUAȚIE Plansa nr.: A

**JUDETUL VASLUI
CONSILIUL JUDETEAN
VASLUI**

VIZAT SPRE NESCHIMBARE

Anexă la autorizația de construire
desființare

Nr. 120 din 08.07.2021

Arhitect șef.

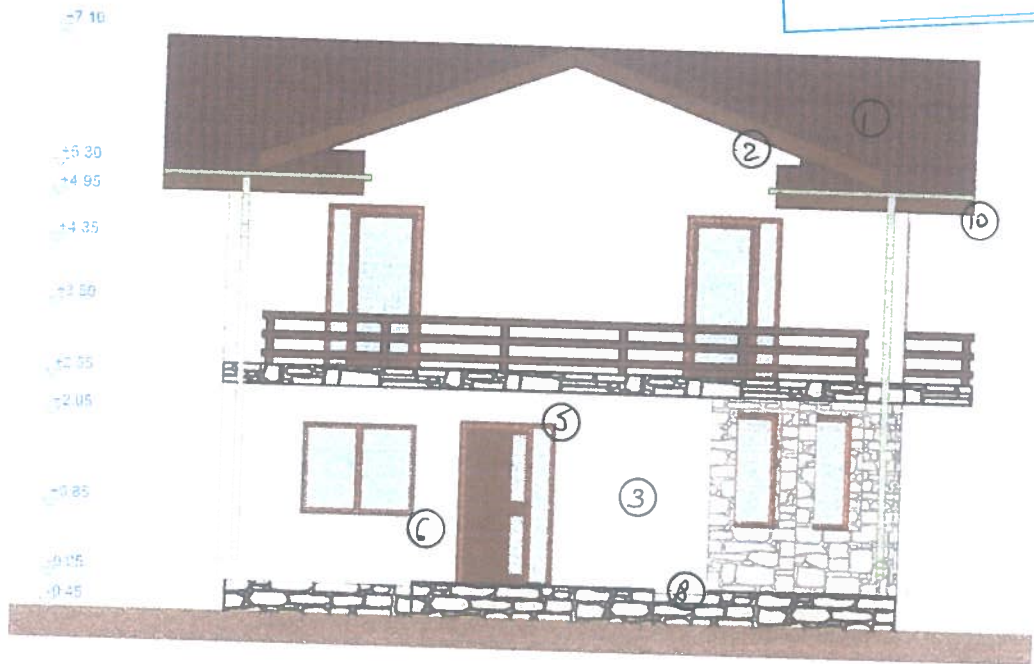

PENSUNĂ FIZICĂ
CUI
22426253
SIMIONESCU A.M.
F37/396/2007
JUDEȚUL VASLUI - ROMANIA

ORDINUL ARHITECTILOR
DIN ROMANIA
4158
Vasile
BUJDEI
Arhitect cu drept de semnătură

- LEGENDA**
1. Invelitoare din tabla vopsita
 2. Pазie lemn
 3. Tencuiala praf de piatra driscuit
 4. Tencuiala praf de iatra buciardat
 5. Tamplarie de lemn
 6. Glaf mozaif frecat
 7. Trepte mozaic spalat
 8. Soclu mozaic buciardat
 9. Lucarna
 10. Jgheaburi si burlane din tabla

Zona seismică cu $a_g=0,2g$; $T_c=0,7s$
Clasa de importanță IV $I=0,8$
Categoriya de importanță "D"
Gradul de rezistență la foc IV

SPECIFICAȚIE	NUME	SEMĂTURĂ	CERINȚĂ	REFERAT/EXPERTIZĂ NR./DATA
P.F. ING. SIMIONESCU A.M. F37/396/2007; CUI 22426253				Beneficiar: [redacted] Adresă: Str. Scolii, bl. 27 15, [redacted], Vaslui
				Proiect nr.: 136
SPECIFICAȚIE	NUME	SEMĂTURĂ	Scară	Titlu Proiect: Construire locuinta
DEFINICȚIE PROIECT	ing. Simionescu A.M.		1:100	Amplasament: Mun. Husi
PROIECTAT	arh. Bujdei Vasile		Data: 2020	Titlu Planșă: FATADA PRINCIPALA
REZULTAT	ing. Simionescu A.M.			Planșa nr.: A4

JUDEȚUL VASLUI
CONSILIUL JUDEȚEAN
VASLUI

VIZAT SPRE NESCHIMBARE
Anexă la autorizația de construire
desființare
Nr. 120 din 08.09.2021
Arhitect șef.

[Handwritten signature]

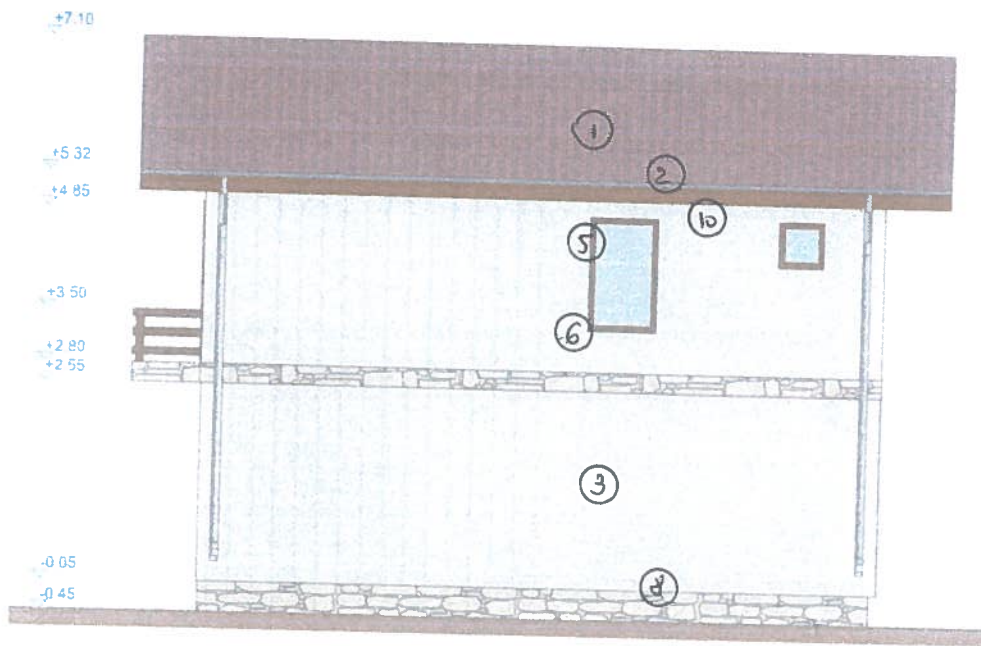

FATA POSTERIOARA

ORDINUL ARHITECTILOR
DII ROMANIA
4158
Vasile
BUJDEI
Arhitect cu drept de semnatura

PENSIUNARA PUBLICA
C.I.III
22426253
SIMIONESCU A.M.
F37/396/2007
HUSI-VASLUI-ROMANIA

- LEGENDA**
1. Invelitoare din tabla vopsita
 2. Pазie lemn
 3. Tencuiala praf de piatra driscuit
 4. Tencuiala praf de iatra buciardat
 5. Tamplarie de lemn
 6. Glaf mozaif frecat
 7. Trepte mozaic spalat
 8. Soclu mozaic buciardat
 9. Lucarna
 10. Jgheaburi si burlane din tabla

Zona seismică cu $a_g=0,2g$; $T_c=0,7s$
Clasa de importanta IV $I=0,8$
Categoría de improtanta "D"
Gradul de rezistența la foc IV

SPECIFICAȚIE	NUME	SEMĂTURĂ	CERINȚĂ	REFERAT/EXPERTIZĂ NR./DATA
P.F. ING. SIMIONESCU A.M. F37/396/2007; CUI 22426253				Beneficiar: [redacted] Adresă: [redacted], Mun. Husi, Jud. Vaslui Proiect nr.: 136
SPECIFICAȚIE	NUME	SEMANTURĂ	Scară	Titlu Proiect: Construire locuinta
SEF PROIECT	ing. Simionescu A.M.		1:100	Amplasament: Mun. Husi, Jud. Vaslui
PROIECTAT	arh. Bujdei Vasile		Data: 2020	Titlu Planșă: FATADA POSTERIOARA
DESENAT	ing. Simionescu A.M.			Plansa nr.: A5

JUDEȚUL VASLUI
 CONSILIUL JUDEȚEAN
 VASLUI
 VIZAT SPRE NESCHIMBARE
 Anexă la autorizația de construire
 Nr. 120 din 08.07.2021
 Arhitect șef:

[Handwritten signature]

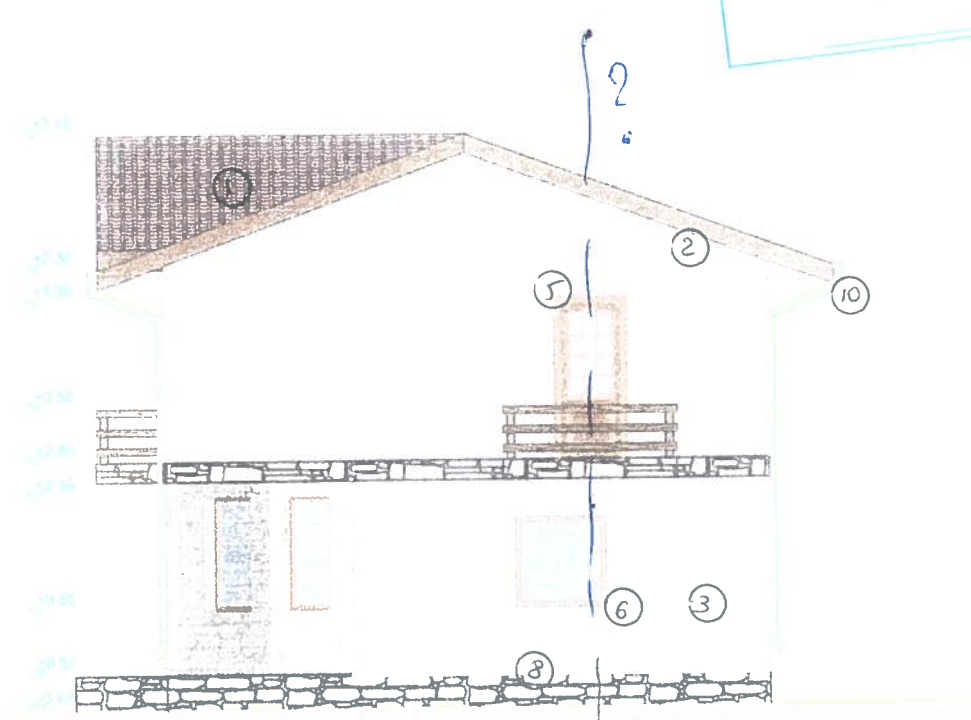

[Handwritten signature]

LEGENDA

1. Invelitoare din tabla vopsita
2. Pazeie lemn
3. Tencuiala praf de piatra driscuit
4. Tencuiala praf de iatra buciardat
5. Tamplarie de lemn
6. Glaf mozaif trecut
7. Trepte mozaic spalat
8. Soclu mozaic buciardat
9. Lucarna
10. Jgheaburi si burlane din tabla

ORDINUL ARHITECTILOR
 DIN ROMANIA
 413
 BUJDEI
 Arhitect cu drept de semnatura

[Circular official stamp]

Zona seismica cu $a_g=0,2g$; $T_e=0,7s$
 Clasa de importanta IV $I=0,8$
 Categoria de improtanta "D"
 Gradul de rezistenta la foc IV

SPECIFICAȚIE	NUME	SEMĂTURĂ	CERINȚĂ	REFERAT/EXPERTIZĂ NR./DATA
P.F. ING. SIMIONESCU A.M. F37/396/2007; CUI 22426253				Beneficiar: [redacted] Adresă: [redacted] Mun. Husi, Jud. Vaslui
				Proiect nr.: 136
				Titlu Proiect: Construire locuinta
				Faza D.T.A.C.
				Amplasament: [redacted]
				Titlu Planșă: FATADA LATERALA DREAPTA
				Plansa nr.: A6
SPECIFICAȚIE	NUME	SEMĂTURĂ	Scară	
SEF PROIECT	ing. Simionescu A.M.	<i>[Signature]</i>	1:100	
PROIECTAT	arh. Bujdei Vasile	<i>[Signature]</i>	Data:	
DESENAT	ing. Simionescu A.M.	<i>[Signature]</i>	2020	

JUDETUL VASLUI
CONSILIUL JUDETEAN
VASLUI
VIZAT SPRE NESCHIMBARE
 Anexă la autorizația de construire
 desființare
 Nr. 126 din 08.07.2021
 Arhitect șef:

[Handwritten signature]

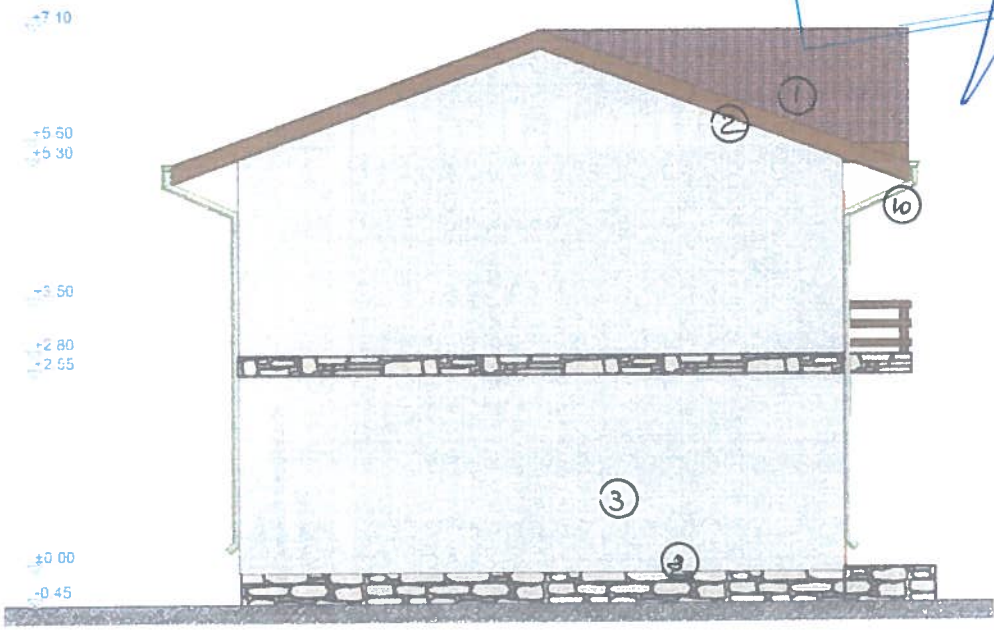

FATADA STANGA

ORDINUL ARHITECȚILOR
DIN ROMANIA
 Nr. 158
 Vasile
BUJDEI
 Arhitect cu drept de semnătură

PENSUNA FISCALA
 CUI
 22426253
SIMIONESCU A.M.
 F37/396/2007
 JUDEȚUL VASLUI ROMANIA

- LEGENDA**
1. Invelitoare din tabla vopsita
 2. Pазie lemn
 3. Tencuiala praf de piatra driscuit
 4. Tencuiala praf de iatra buciardat
 5. Tamplarie de lemn
 6. Glaf mozaif frecat
 7. Trepte mozaic spalat
 8. Soclu mozaic buciardat
 9. Lucarna
 10. Jgheaburi si burlane din tabla

Zona seismică cu $a_g=0,2g$; $T_c=0,7s$
 Clasa de importanta IV $I=0,8$
 Categoria de impropantă "D"
 Gradul de rezistenta la foc IV

SPECIFICAȚIE	NUME	SEMĂTURĂ	CERINȚĂ	REFERAT/EXPERTIZĂ NR./DATA
P.F. ING. SIMIONESCU A.M. F37/396/2007; CUI 22426253				Beneficiar: [redacted] Adresă: [redacted] Mun. Husi, Jud. Vaslui
				Proiect nr.: 136
				Faza D.T.A.C.
				Titlu Proiect: Construire locuinta
				Amplasament: [redacted]
				Titlu Planșă: FATADA LATERALA STANGA
				Plansa nr.: A7
SPECIFICAȚIE	NUME	SEMANTURĂ	Scară	
ȘEF PROIECT	ing. Simionescu A.M.		1:100	
PROIECTAT	arh. Bujdei Vasile		Data:	
DESENAT	ing. Simionescu A.M.		2020	