

Capitolul 3 - Date caracteristice privind amplasamentele și construcțiile

- a) Suprafața terenului 1.70 m²
- b) Situația terenului față de străzile adiacente
- c) Procentul de ocupare a terenului - POT²⁾: existent % propus %
- d) Coeficientul de utilizare a terenului - CUT²⁾: existent propus
- e) Alinierea construcțiilor:
- Corpul de clădire cel mai avansat față de limita proprietății la stradă se află la m.
 - Distanțele minime ale construcțiilor față de vecinătăți sunt:
- de m față de limita de proprietate din
- de m față de limita de proprietate din
- de m față de limita de proprietate din
- de m față de limita de proprietate din
- f) Numărul de corpuri de clădiri, din care: existente desființate
- menținute propuse rezultate
- g) Suprafețe³⁾:

| Construcții | Suprafață construită | Suprafață defășurată | Suprafață utilă | Suprafață locuibilă/ nr. cam |
|---------------------------|----------------------|----------------------|-----------------|---------------------------------|
| • existente, din care: | | | | / |
| — desființate | / | / | / | / |
| — menținute | / | / | / | / |
| • propuse | | | | / |
| TOTAL¹⁾ | | | | / |

* Totalul rezultă prin însumarea suprafețelor înscrise la rubricile "menținute" și "propuse".

- h) Înălțimea construcțiilor propuse (în m):

| | CORP | CORP | CORP | CORP |
|-----------------------------------|------------|------------|------------|------------|
| Înălțimea la cornișă sau streșină | / | / | / | / |
| Înălțimea maximă a construcțiilor | / | / | / | / |

- i) Numărul de niveluri

| | CORP | CORP | CORP | CORP |
|-----------|------------|------------|------------|------------|
| Existente | / | / | / | / |
| Propuse | / | / | / | / |

- j) Caracteristici constructive și aspect exterior

| | CORP | CORP | CORP | CORP |
|---------------------------------------|------------|------------|------------|------------|
| Sistem constructiv | | | | |
| Fundații | | | | |
| Acoperiș (șarpantă/terasă) | / | / | / | / |
| Sistem de încălzire | / | / | / | / |
| Învelitoare (material/culoare) | / | / | / | / |
| Finisaj exterior (material/culoare) | | | | |
| Tămplărie exterior (material/culoare) | | | | |

- k) Capacități funcționale ale construcțiilor proiectate:

• **Construcții de locuințe¹⁾**

- principale (permanente) sezoniere (de vacanță) pentru închiriere sociale
- de serviciu de necesitate de intervenție de protocol

Număr de apartamente propuse, din care cu: 1 cam. ... 2 cam. ... 3 cam. ... 4 cam. ... 5 cam. ...

²⁾ Conform Legii nr. 350/2001 cu modificările și completările ulterioare și Hotărârea Guvernului nr. 525/1996, republicată

³⁾ Documentul național de referință este STAS 4908-85

| | | | | | | | | | | | |
|--------------|----------------|--------------|------------------|--------------|--|-------------------|-------------------------------------|--------|-------------------------------------|-------|---|
| Volume: | Civil | Proiect nr.: | BA200 | Adresa site: | Tarla 7, Parcela 797/2, Extravilan Loc.Husi, Jud. Vaslui | Denumire proiect: | STATIE FIXA PENTRU TELEFONIE MOBILA | Forma: | A3 | Rev.: | 0 |
| Numar desen: | FDP-BA200-02.1 | | Denumire planşa: | | Plan de Situatii | | Format: | | 1/1 | | |
| Scara: | 1:200 | | Data: | | 15.04.2021 | | Denumire proiect: | | STATIE FIXA PENTRU TELEFONIE MOBILA | | |
| Proiectat: | Ing. A. Iontea | | Aprobat: | | Ing. F. Balasoiu | | Denumire proiect: | | STATIE FIXA PENTRU TELEFONIE MOBILA | | |
| Desenat: | Ing. A. Cardos | | Scara: | | 1:200 | | Data: | | 15.04.2021 | | |

COORDONATE:
 46°41'43.0"
 28°02'58.7"

JUDEȚUL VASLUI
CONSILIUL JUDEȚEAN
VASLUI

VIZAT SPRE NESCIMBARE
 Anechă la autorizația de construire

Nr. 117 din 07.2021
 desființare
 Arhitect șef.

| | |
|---|------------------|
| VERIFICAT | |
| DESENAT | Cosnița Luminița |
| MASURAT | Cosnița Luminița |
| SPECIFICATE | NUMELE |
| SEMNATURA | |
| SCARA: 1:200 | |
| DATA: 03.2021 | |
| TITLU PLANȘA: ORBITERII AUTORIZAȚIEI DE CONSTRUIRE - AMPLASARE STATIE FIXA PENTRU TELEFONIE MOBILA SI ALIMENTARE CU ENERGIE ELECTRICA EXTRAVILAN MUN.HUSI JUD.VASLUI 77 P797/2 - NC 78538, CF 78538 | |

SC MAREX CAD PROJECT SRL
 J371112/2007, CIF 21129645
 str.Meleto letre,nr.44,mun.Husi,jud.Vaslui

Beneficiar:
S.C.TELEKOM ROMANIA MOBILE
COMMUNICATIONS S.A.

PLANSA
A3

Sistem de proiectie: Stereo 70
Sistem de referinta Marea Neagra

Constantin
 Cojocaru
 Semnat digital de Constantin
 Cojocaru
 Data: 2021.03.31 12:35:50
 +03'00'

Prezentul document receptionat valabil insotit de
 procesul verbal de receptie nr. 661/31.03.2021.

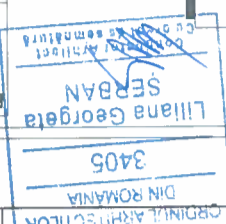
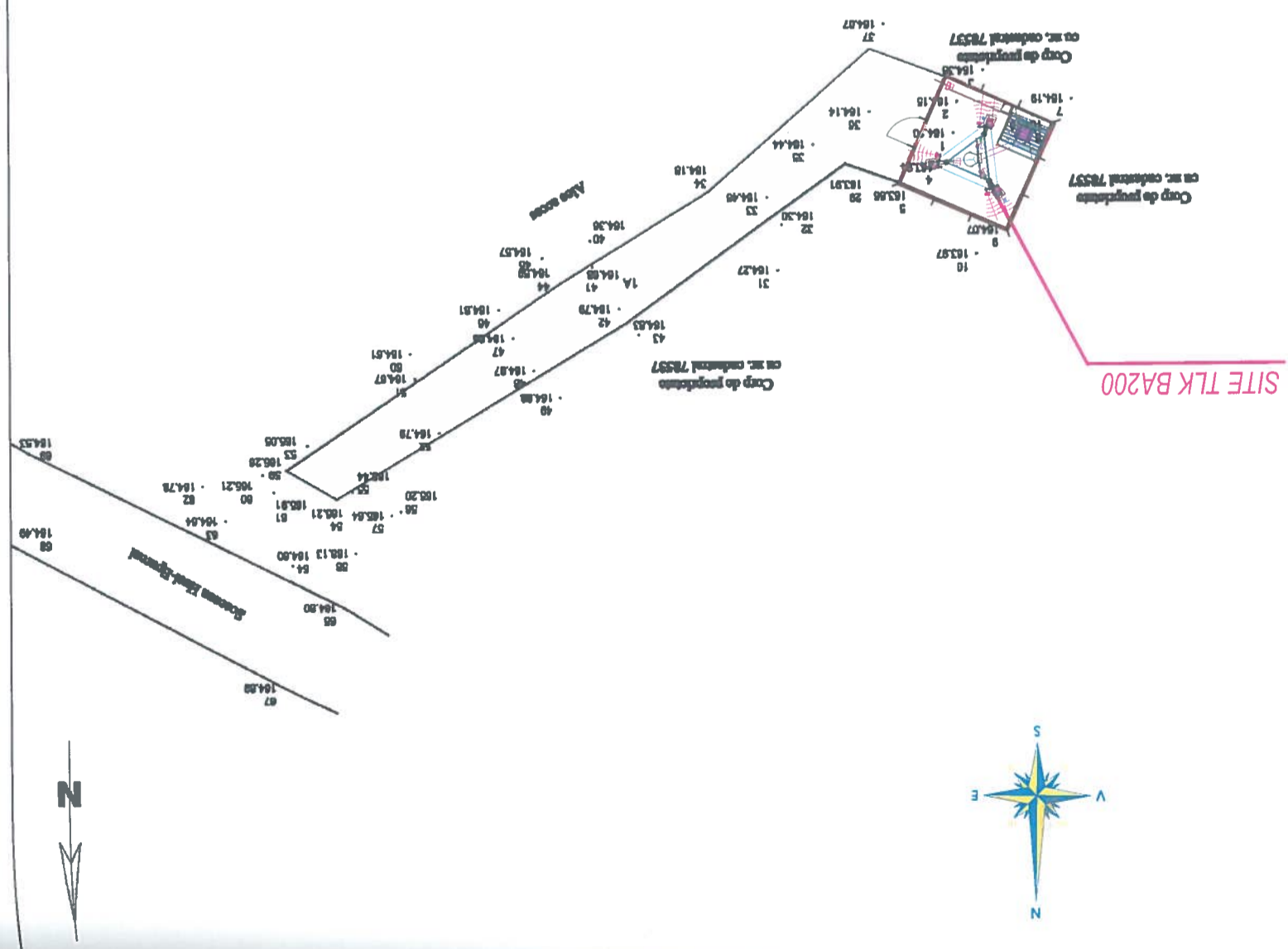

JUDEȚUL VASLUI
CONSILIUL JUDEȚEAN
VASLUI

VIZAT SPRE NESCIMBARE
 Anechă la autorizația de construire

Nr. 117 din 07.2021
 desființare
 Arhitect șef.