



JUDEȚUL VASLUI
 CONSILIUL JUDEȚEAN
 VASLUI

AVIZAT PENTRU NESCHIMBARE
 în baza autorizației de construire
 nr. 109 din 01.02.2021



Chiarul ARHITECTILOR
 Irinel Copacinschi
 0261
 Irinel
 COPACINSCHI

Indicatori spațiali:
 x Suprafața utilă existentă : 95.18 mp
 x Suprafața utilă propusă : 87.28 mp
 x Suprafața construită : 101.00 mp
 x Suprafața construită desfășurată : 101.00 mp

- * CLASA DE IMPORTANȚĂ - IV
- * CATEGORIA DE IMPORTANȚĂ - D
- * ZONA SEISMICĂ - $a_g = 0.30g$; $T_c = 0.70$ s
- * GRAD DE REZISTENȚĂ LA FOC - 2
- * SUPRAFAȚA CONSTRUITĂ = 101.00 mp

DIRECTOR: ING. OVIDIU COPACINSCHI

			A1		
VERIFICATOR	NUME	SEMNATURA	CERINTA	REFERAT NR./ DATA	
S.C. "COMPANIA EMO" S.R.L. VASLUI, str. Toma Caragiu, nr. 2, tel/fax: 0235/321751 J37/116/1994 CUI 5269582			Beneficiar	Proiect nr. 627/2021	
SPECIFICATIE	NUME	SEMNATURA	SCARA :	Titlu proiect	
SEF PROIECT	arh. Irinel Copacinschi		1:500	RECOMPARTIMENTARE PUNCT DE LUCRU	
PROIECTAT	arh. Irinel Copacinschi		Data:	Str. _____ A, Mun. Husi, Jud. Vaslui	
DESENAT	arh. Irinel Copacinschi			Titlu planșă	
				PLAN SITUATIE	Plansa nr. A1

CLADIRE EXISTENTA - BLOC DE LOCUINTE

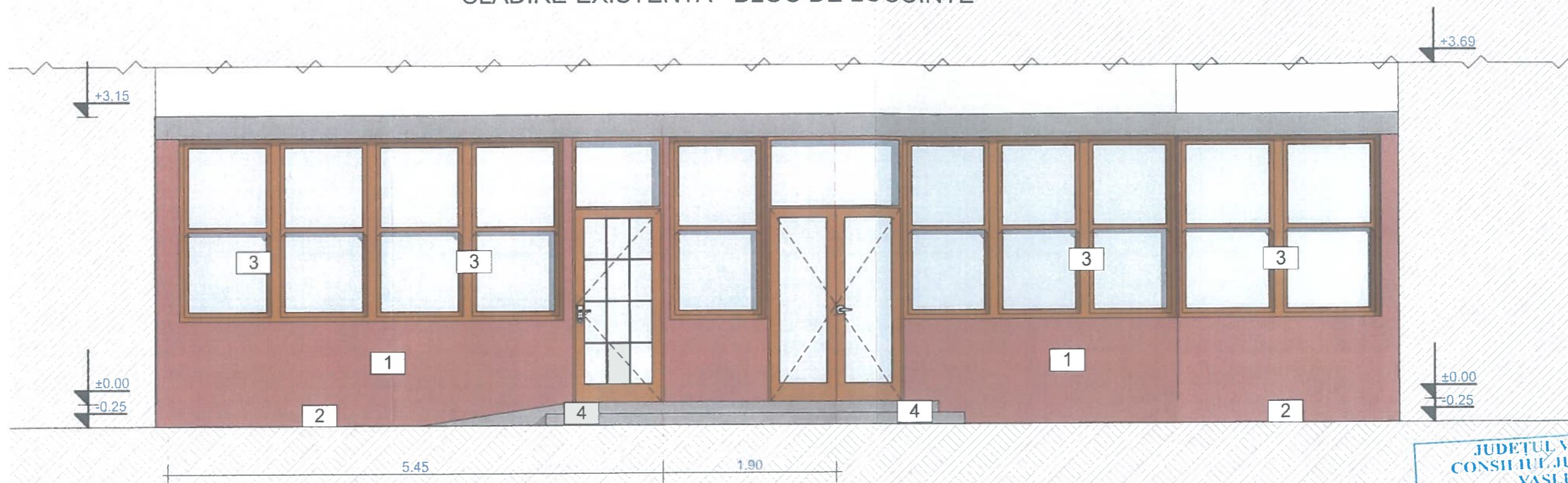

JUDETUL VASLUI
CONSILIUL JUDETEAN
VASLUI
VIZAT SPRE NESCHIMBARE
Anexă la autorizația de construire
desființare
Nr. 102 din 01.02.2021
Arhitect sef





- 1 - tencuiala decorativa - culoare maro
- 2 - tencuiala soclu - culoare maro
- 3 - tamplarie din PVC culoare maro
- 4 - trepte si rampa de acces din beton

SOCIETATEA UNIVERSALA
COMPANIA
S.R.L.
VASLUI - ROMANIA

ING. IRINEL COPACINSCHI
ARHITECT SEF

* CLASA DE IMPORTANȚĂ - IV
* CATEGORIA DE IMPORTANȚĂ - D
* ZONA SEISMICA - ag = 0,30g ; Tc = 0.70 s
* GRAD DE REZISTENȚĂ LA FOC - 2
* SUPRAFAȚA CONSTRUITĂ = 101.00

DIRECTOR: ING. OVIDIU COPACINSCHI

VERIFICATOR	NUME	SEMNATURA	A1 CERINTA	REFERAT NR./ DATA
 S.C. "COMPANIA EMO" S.R.L. VASLUI, str. Toma Caragiu, nr. 2, tel/fax: 0235/321751 337/116/1994 CUI 5269582				Beneficiar
SPECIFICATIE	NUME	SEMNATURA	SCARA	Titlu proiect
SEF PROIECT	arb. Irinel Copacinschi		1:50	RECOMPARTIMENTARE PUNCT DE LUCRU
PROIECTAT	arb. Irinel Copacinschi		Data:	Titlu planșă
DESENAT	arb. Irinel Copacinschi		06.2021	FATADA PRINCIPALA - PROPUS

Proiect nr.
627/2021

Faza
D.T.A.C.

Planșă nr.
A7