

HOTĂRÂREA nr. 27
pentru modificarea și completarea organigramei și a statului de funcții
al personalului din cadrul Spitalului Județean de Urgență Vaslui

Având în vedere:

- referatul de aprobare al președintelui Consiliului Județean Vaslui nr. 1549/31.01.2022;
 - adresa Spitalului Județean de Urgență Vaslui nr. 1543/19.01.2022;
 - raportul de specialitate al Serviciului Managementul Resurselor Umane din cadrul aparatului de specialitate al Consiliului Județean Vaslui nr. 1587/31.01.2022;
 - avizele Comisiilor de specialitate ale Consiliului Județean Vaslui: Comisia juridică și de disciplină, administrație publică locală și coordonarea consiliilor locale și Comisia pentru protecție socială, protecție copii, învățământ, sănătate și familie, cultură, culte și sport;
- în conformitate cu prevederile:
- art. 173 alin. (1) lit. a) și alin. (2) lit. c) din Ordonanța de urgență a Guvernului nr. 57/2019 privind Codul administrativ, cu modificările și completările ulterioare;
 - Legii nr. 24/2000 privind normele de tehnică legislativă pentru elaborarea actelor normative, republicată, cu modificările și completările ulterioare;
 - Ordinului Ministerului Sănătății nr. 1470/2011 pentru aprobarea criteriilor privind angajarea și promovarea în funcții, grade și trepte profesionale în unitățile sanitare publice din sectorul sanitar, cu modificările și completările ulterioare;
 - Ordinului Ministerului Sănătății nr. 1224/2010 privind aprobarea normativelor de personal pentru asistența medicală spitalicească, precum și pentru modificarea și completarea Ordinului ministrului sănătății publice nr. 1.778/2006 privind aprobarea normativelor de personal, actualizat;
 - Hotărârii Consiliului Județean Vaslui nr. 5/2022 privind aprobarea organigramei și a statului de funcții al personalului din cadrul Spitalului Județean de Urgență;
- în temeiul art. 182 alin. (1) și al art. 196 alin. (1) lit. a) din Ordonanța de urgență a Guvernului nr. 57/2019 privind Codul administrativ, cu modificările și completările ulterioare;

Consiliul Județean Vaslui

HOTĂRĂȘTE:

Art.I. - (1) Se aprobă transformarea unui post de asistent medical debutant cu studii postliceale din cadrul Laboratorului de Radiologie și Imagistică Medicală din Ambulatoriu Integrat în asistent medical cu studii postliceale, în vederea promovării salariații care a susținut și a promovat examenul de promovare.

(2) În anexa nr. 2 la Hotărârea Consiliului Județean Vaslui nr. 5/2022 privind aprobarea organigramei și a statului de funcții al personalului din cadrul Spitalului Județean de Urgență Vaslui, coloana 2 - „compartiment/funcție” aferentă poziției nr. 1447 se modifică și va avea următorul cuprins: „asistent medical”.

Art.II. - (1) Se aprobă transformarea unui post vacant de referent treapta profesională IA cu studii medii din cadrul Serviciului RUONS în referent de specialitate gradul profesional I cu studii superioare.

(2) În anexa nr. 2 la Hotărârea Consiliului Județean Vaslui nr. 5/2022 privind aprobarea organigramei și a statului de funcții al personalului din cadrul Spitalului Județean de Urgență Vaslui, coloana 2 - „compartiment/funcție” și coloana 3 - “nivel studii” aferente poziției nr. 1210 se modifică și vor avea următorul cuprins: „referent de specialitate gr. I”, respectiv “S”.

Art.III. - (1) Se aprobă transformarea unui post vacant de asistent medical debutant din cadrul Secției Neurologie în asistent medical.

(2) În anexa nr. 2 la Hotărârea Consiliului Județean Vaslui nr. 5/2022 privind aprobarea organigramei și a statului de funcții al personalului din cadrul Spitalului Județean de Urgență Vaslui, coloana 2 - „compartiment/funcție” aferentă poziției nr. 426 se modifică și va avea următorul cuprins: „asistent medical”.

Art.IV. - Se aprobă înființarea unui post de kinetoterapeut cu studii superioare în cadrul Compartimentului Recuperare Medicală Neurologie al Secției Neurologie.

Art.V. - Anexele nr. 1 și nr. 2 la Hotărârea Consiliului Județean Vaslui nr. 5/2022 privind aprobarea organigramei și a statului de funcții al personalului din cadrul Spitalului Județean de Urgență Vaslui se modifică, se completează și se înlocuiesc cu anexele nr. 1 și nr. 2 care fac parte integrantă din prezenta hotărâre.

Art.VI. - Aducerea la îndeplinire a prezentului act administrativ revine Spitalului Județean de Urgență Vaslui.

Art.VII. - Prezenta hotărâre se comunică prin intermediul secretarului general al județului, în termenul prevăzut de lege, Instituției Prefectului - Județul Vaslui, Spitalului Județean de Urgență Vaslui, Serviciului Managementul Resurselor Umane din cadrul aparatului de specialitate al Consiliului Județean Vaslui și se publică pe pagina de internet <http://www.cjvs.eu> și în Monitorul Oficial Local.

Vaslui, 11 februarie 2022

PREȘEDINTE,
Dumitru Buzatu

Contrasemnează,
SECRETAR GENERAL AL JUDEȚULUI
Diana-Elena Ursulescu

*Hotărârea a fost adoptată cu 31 voturi “pentru”,
0 voturi “împotriva” și 0 “abțineri”.*

ORGANIGRAMA SPITALULUI JUDEȚEAN DE URGENȚĂ VASLUI

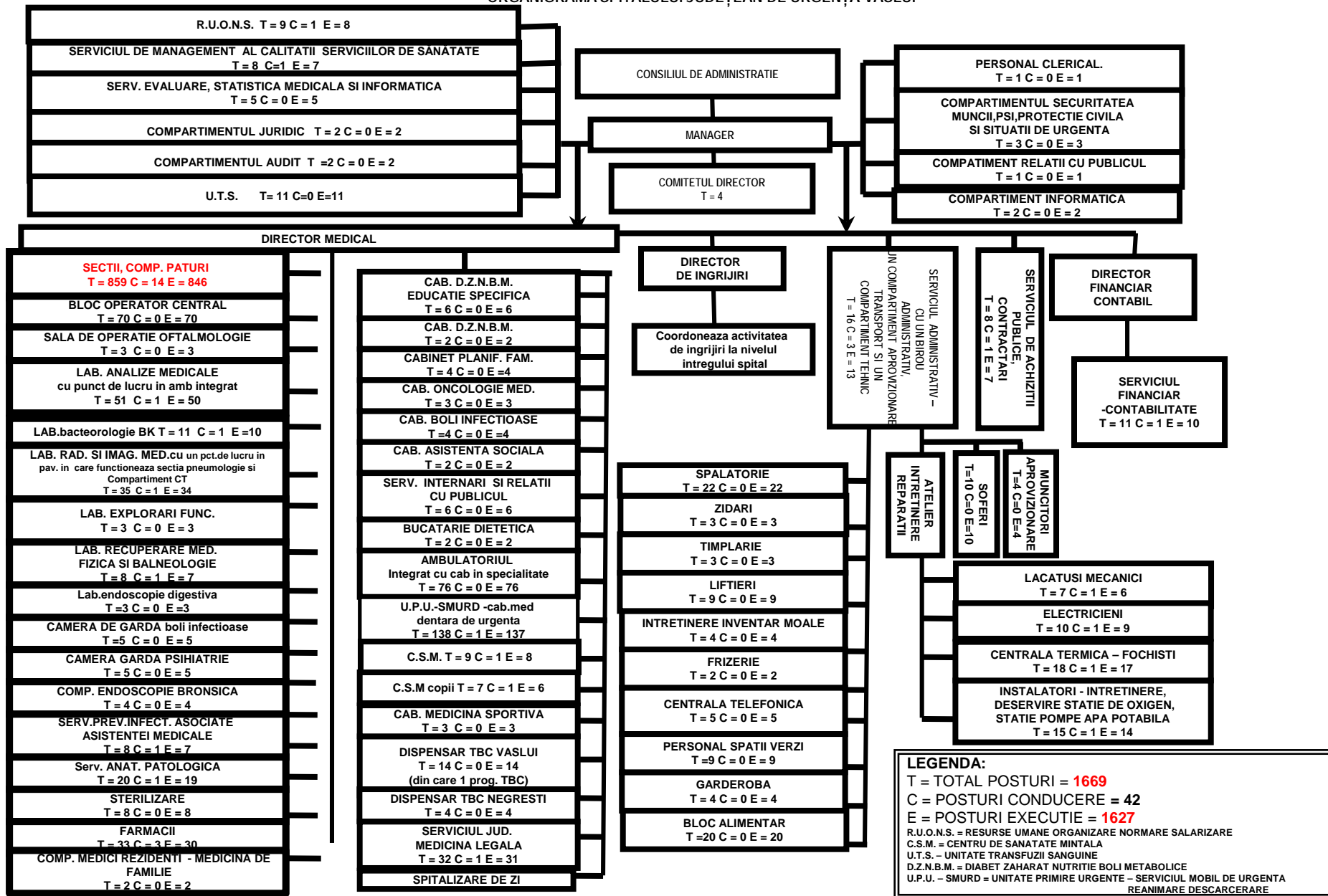

STAT DE FUNCȚII

al personalului din cadrul Spitalului Județean de Urgență Vaslui

Nr. crt.	COMPARTIMENT/FUNCȚIE	Nivel studii	Nr. Posturi normate	Total
I. COMITET DIRECTOR				4,00
1	MANAGER, GR.II	S	1,00	
2	DIRECTOR MEDICAL, GR.II	S	1,00	
3	DIRECTOR FINANCIAR CONTABIL, GR.II	S	1,00	
4	DIRECTOR DE INGRIJIRI, GR.II	S	1,00	
II. SECTIA CHIRURGIE GENERALA - 74 paturi din care: compartiment neurochirurgie - 5 paturi ; compartiment urologie - 7 paturi				69,00
5	MEDIC SEF SECTIE, GR.II	S	1,00	
6-12	MEDIC PRIMAR	S	7,00	
13-16	MEDIC SPECIALIST	S	4,00	
17	ASISTENT MEDICAL PR SEF	PL	1,00	
18-33	ASISTENT MEDICAL PR	PL	16,00	
34-39	ASISTENT MEDICAL	PL	6,00	
40-45	ASISTENT MEDICAL DEB.	PL	6,00	
46	REGISTRATOR MEDICAL PR	M	1,00	
47-56	INFIRMIERA	G	10,00	
57-58	INFIRMIERA DEB.	G	2,00	
59-69	INGRIJITOARE	G	11,00	
70-73	BRANCARDIER	G	4,00	
III. SECTIA CHIRURGIE SI ORTOPEDIE INFANTILA - 25 paturi				24,00
74	MEDIC SEF SECTIE, GR.I	S	1,00	
75	MEDIC PRIMAR	S	1,00	
76-77	MEDIC SPECIALIST	S	2,00	
78	MEDIC REZIDENT AN IV	S	1,00	
79	ASISTENT MEDICAL PR SEF	PL	1,00	
80	ASISTENT MEDICAL LICENTIIAT PR.	S	1,00	
81-87	ASISTENT MEDICAL PR	PL	7,00	
88	ASISTENT MEDICAL DEBUTANT	PL	1,00	
89-92	INFIRMIERA	G	4,00	
93-95	INGRIJITOARE	G	3,00	
96-97	BRANCARDIER	G	2,00	
IV. SECTIA ORTOPEDIE SI TRAUMATOLOGIE - 25 paturi				27,00
98	MEDIC SEF SECTIE, GR.I	S	1,00	
99	MEDIC PRIMAR	S	1,00	
100-102	MEDIC SPECIALIST	S	3,00	
103	ASISTENT MEDICAL PR SEF	PL	1,00	
104-110	ASISTENT MEDICAL PR	PL	7,00	
111-112	ASISTENT MEDICAL	PL	2,00	

113	REGISTRATOR MEDICAL	M	1,00	
114-117	INFIRMIERA	G	4,00	
118-120	INGRIJITOARE	G	3,00	
121-123	BRANCARDIER	G	3,00	
124	KINETOTERAPEUT	S	1,00	
V. SECTIA OBSTETRICA GINECOLOGIE - 55 paturi				72,00
125	MEDIC SEF SECTIE, GR.II	S	1,00	
126-131	MEDIC PRIMAR	S	6,00	
132-134	MEDIC SPECIALIST	S	3,00	
135	ASISTENT SOCIAL	S	1,00	
136	ASISTENT MEDICAL PR SEF	PL	1,00	
137-158	ASISTENT MEDICAL PR	PL	22,00	
159-165	ASISTENT MEDICAL	PL	7,00	
166-167	ASISTENT MEDICAL DEB.	PL	2,00	
168	REGISTRATOR MEDICAL PRINCIPAL	M	1,00	
169-176	INFIRMIERA	G	8,00	
177	INFIRMIERA DEBUTANT	G	1,00	
178-192	INGRIJITOARE	G	15,00	
193-196	BRANCARDIER	G	4,00	
VI. COMPARTIMENTUL OFTALMOLOGIE - 20 paturi				22,00
197	MEDIC PRIMAR COORDONATOR	S	1,00	
198-199	MEDIC PRIMAR	S	2,00	
200	MEDIC SPECIALIST	S	1,00	
201	ASISTENT MEDICAL PR COORDONATOR	PL	1,00	
202-207	ASISTENT MEDICAL PR	PL	6,00	
208	ASISTENT MEDICAL	PL	1,00	
209	REGISTRATOR MEDICAL PR	M	1	
210-213	INFIRMIERA	G	4,00	
214-218	INGRIJITOARE	G	5,00	
VII. SECTIA O.R.L. - 25 paturi din care comp.chirurgie orala si maxilo-faciala - 5 paturi				25,00
219	MEDIC SEF SECTIE, GR.I	S	1,00	
220-221	MEDIC PRIMAR	S	2,00	
222-223	MEDIC SPECIALIST	S	2,00	
224	MEDIC REZIDENT AN V	S	1,00	
225	ASISTENT MEDICAL PR SEF	PL	1,00	
226	ASISTENT MEDICAL LICENTIAT PR	S	1,00	
227-231	ASISTENT MEDICAL PR	PL	5,00	
232-233	ASISTENT MEDICAL	PL	2,00	
234	ASISTENT MEDICAL PR.	PL	1,00	
235-237	INFIRMIERA	G	3,00	
238	INFIRMIERA DEB.	G	1,00	
239-243	INGRIJITOARE	G	5,00	
VIII. SECTIA NEONATOLOGIE - 40 paturi din care comp.prematuri - 10 paturi si comp.terapie intensiva - 8 paturi				73,00
244	MEDIC SEF SECTIE, GR.I	S	1,00	

245	MEDIC PRIMAR	S	1,00	
246-249	MEDIC SPECIALIST	S	4,00	
250-251	MEDIC REZIDENT AN V	S	2,00	
252	ASISTENT MEDICAL LICENTIIAT PR. SEF	S	1,00	
253-255	ASISTENT MEDICAL LICENTIIAT PR	S	3,00	
256-271	ASISTENT MEDICAL PR	PL	16,00	
272-275	ASISTENT MEDICAL	PL	4,00	
276-297	ASISTENT MEDICAL DEB.	PL	22,00	
298-307	INFIRMIERA	G	10,00	
308	INFIRMIERA DEB.	G	1,00	
309-316	INGRIJITOARE	G	8,00	
IX. SECTIA A.T.I. - 20 paturi				77,00
317	MEDIC SEF SECTIE, GR.I	S	1,00	
318-320	MEDIC PRIMAR	S	3,00	
321-327	MEDIC SPECIALIST	S	7,00	
328-329	MEDIC REZIDENT AN V	S	2,00	
330	MEDIC REZIDENT AN IV	S	1,00	
331	ASISTENT MEDICAL LICENTIIAT PR. SEF	S	1,00	
332-333	ASISTENT MEDICAL LICENTIIAT PR.	S	2,00	
334	ASISTENT MEDICAL	PL	1,00	
335-356	ASISTENT MEDICAL PR	PL	22,00	
357-368	ASISTENT MEDICAL	PL	12,00	
369	REGISTRATOR MEDICAL PRINCIPAL	M	1,00	
370-382	INFIRMIERA	G	13,00	
383-384	INFIRMIERA DEB.	G	2,00	
385-388	INGRIJITOARE	G	4,00	
389-392	BRANCARDIER	G	4,00	
393	FARMACIST SPECIALIST	S	1,00	
X. SECTIA NEUROLOGIE - 59 paturi din care:comp.recuperare medicala neurologie - 9 paturi				74,00
394	MEDIC SEF SECTIE, GR.II	S	1,00	
395-399	MEDIC PRIMAR	S	5,00	
400	MEDIC SPECIALIST	S	1,00	
401	KINETOTERAPEUT PRINCIPAL	S	1,00	
402	KINETOTERAPEUT	S	1,00	
403	ASISTENT MEDICAL PR SEF	PL	1,00	
404-405	ASISTENT MEDICAL LICENTIIAT PR.	S	2,00	
406-420	ASISTENT MEDICAL PR	PL	15,00	
421-426	ASISTENT MEDICAL	PL	6,00	
427-432	ASISTENT MEDICAL DEB.	PL	6,00	
433	REGISTRATOR MEDICAL PRINCIPAL	M	1,00	
434-447	INFIRMIERA	G	14,00	
448-460	INFIRMIERA DEB.	G	13,00	
461-464	INGRIJITOARE	G	4,00	
465-467	BRANCARDIER	G	3,00	

XI. SECTIA MEDICINA INTERNA - 89 paturi din care comp.gastroenterologie - 15 paturi; comp.D.Z.N.B.M.-10 paturi; comp.reumatologie -5 paturi; comp.nefrologie -5 paturi						65,00
468	MEDIC SEF SECTIE, GR.II	S	1,00			
469-473	MEDIC PRIMAR	S	5,00			
474-480	MEDIC SPECIALIST	S	7,00			
481	ASISTENT MEDICAL PR SEF	S	1,00			
482	ASISTENT MEDICAL PR SEF	PL	1,00			
483	ASISTENT MEDICAL PR	SSD	1,00			
484-502	ASISTENT MEDICAL PR	PL	19,00			
503-507	ASISTENT MEDICAL	PL	5,00			
508	REGISTRATOR MEDICAL PR.	M	1,00			
509	REGISTRATOR MEDICAL DEB.	M	1,00			
510-521	INFIRMIERA	G	12,00			
522	INFIRMIERA DEB.	G	1,00			
523-532	INGRIJITOARE	G	10,00			
XII. SECTIA BOLI INFECTIOASE- 55 paturi din care comp.HIV SIDA - 5 paturi si comp.copii - 10 paturi						46,00
533	MEDIC SEF SECTIE, GR.II	S	1,00			
534-536	MEDIC PRIMAR	S	3,00			
537	MEDIC SPECIALIST	S	1,00			
538	ASISTENT MEDICAL LICENTIIAT PR. SEF	S	1,00			
539-542	ASISTENT MEDICAL LICENTIIAT PR	S	4,00			
543-555	ASISTENT MEDICAL PR.	PL	13,00			
556-558	ASISTENT MEDICAL	PL	3,00			
559	ASISTENT MEDICAL	PL	1,00			
560	REGISTRATOR MEDICAL PR	M	1,00			
561	REGISTRATOR MEDICAL	M	1,00			
562-569	INFIRMIERA	G	8,00			
570-578	INGRIJITOARE	G	9,00			
XIII. SECTIA PSIHIATRIE - 80 paturi						68,00
579	MEDIC SEF SECTIE, GR.II	S	1,00			
580-582	MEDIC PRIMAR	S	3,00			
583-586	MEDIC SPECIALIST	S	4,00			
587	PSIHOLOG PR	S	1,00			
588	ASISTENT MEDICAL PR SEF	PL	1,00			
589-610	ASISTENT MEDICAL PR	PL	22,00			
611	ASISTENT MEDICAL	PL	1,00			
612	ASISTENT SOCIAL PR.	PL	1,00			
613	INSTRUCTOR ERGOTERAPEUT DEB	M	1,00			
614-615	REGISTRATOR MEDICAL PR.	M	2,00			
616-625	INFIRMIERA	G	10,00			
626	MUNCITOR NECALIFICAT	G	1,00			
627	INFIRMIERA DEB.	G	1,00			
628-635	INGRIJITOARE	G	8,00			
636	MUNCITOR NECALIFICAT	G	1,00			
637-640	BRANCARDIER	G	4,00			

641-646	MUNCITOR NECALIFICAT	G	6,00	
XIV. SECTIA PNEUMOLOGIE - 88 paturi din care: comp. TBC - 50 paturi				74,00
647	MEDIC SEF SECTIE, GR.II	S	1,00	
648-652	MEDIC PRIMAR	S	5,00	
653-655	MEDIC SPECIALIST	S	3,00	
656	MEDIC REZIDENT AN IV	S	1,00	
657	MEDIC REZIDENT AN III	S	1,00	
658	ASISTENT MEDICAL LICENTIAT PR. SEF	S	1,00	
659-660	ASISTENT MEDICAL LICENTIAT PR	S	2,00	
661-684	ASISTENT MEDICAL PR	PL	24,00	
685	ASISTENT MEDICAL	PL	1,00	
686	REGISTRATOR MEDICAL	M	1,00	
687-698	INFIRMIERA	G	12	
699	INFIRMIERA DEB	G	1	
700-718	INGRIJITOARE	G	19	
719-720	BRANCARDIER	G	2	
XV. SECTIA PEDIATRIE - 54 paturi				50,00
721	MEDIC SEF SECTIE, GR.II	S	1,00	
722-725	MEDIC PRIMAR	S	4,00	
726	MEDIC SPECIALIST	S	1,00	
727	MEDIC PRIMAR	S	1,00	
728	ASISTENT MEDICAL LICENTIAT PR. SEF	S	1,00	
729-737	ASISTENT MEDICAL LICENTIAT PR	S	9,00	
738-752	ASISTENT MEDICAL PR	PL	15,00	
753	REGISTRATOR MEDICAL PR	M	1,00	
754-760	INFIRMIERA	G	7,00	
761	INFIRMIERA DEB	G	1,00	
762-770	INGRIJITOARE	G	9,00	
XVI. SECTIA CARDIOLOGIE - 26 paturi				28,00
771	MEDIC SEF SECTIE, GR.I	S	1,00	
772-774	MEDIC SPECIALIST	S	3,00	
775	MEDIC PRIMAR	S	1,00	
776	ASISTENT MEDICAL PR SEF	PL	1,00	
777-784	ASISTENT MEDICAL PR.	PL	8,00	
785-787	ASISTENT MEDICAL	PL	3,00	
788	REGISTRATOR MEDICAL DEB.	M	1,00	
789-793	INFIRMIERA	G	5,00	
794-798	INGRIJITOARE	G	5,00	
XVII. COMPARTIMENTUL DERMATOVENEROLOGIE - 16 paturi				16,00
799	MEDIC PRIMAR COORDONATOR	S	1,00	
800-801	MEDIC PRIMAR	S	2,00	
802	MEDIC SPECIALIST	S	1,00	
803	ASISTENT MEDICAL PR. COORDONATOR	PL	1,00	
804-808	ASISTENT MEDICAL PR	PL	5,00	
809-811	INFIRMIERA	G	3,00	
812-814	INGRIJITOARE	G	3,00	

XVIII. COMPARTIMENTUL ONCOLOGIE MEDICALA - 20 paturi din care comp.hematologie - 5 paturi					25,00
815	MEDIC PRIMAR COORDONATOR	S	1,00		
816	MEDIC PRIMAR	S	1,00		
817-819	MEDIC SPECIALIST	S	3,00		
820	MEDIC REZIDENT AN V	S	1,00		
821	ASISTENT MEDICAL LICENȚIAT PR COORDONATOR	S	1,00		
822-824	ASISTENT MEDICAL PR	PL	3,00		
825	ASISTENT MEDICAL DEB	PL	1,00		
826-827	ASISTENT MEDICAL	PL	2,00		
828	ASISTENT MEDICAL DEB.	PL	1,00		
829	REGISTRATOR MEDICAL PR.	M	1,00		
830-831	INFIRMIERA	G	2		
832	INFIRMIERA DEB.	G	1		
833-838	INGRIJITOARE	G	6,00		
839	BRANCARDIER	G	1,00		
XIX. COMPARTIMENTUL RECUPERARE, MEDICINA FIZICA SI BALNEOLOGIE - 16 paturi					25,00
840	MEDIC PRIMAR COORDONATOR	S	1,00		
841	MEDIC SPECIALIST	S	1,00		
842	KINETOTERAPEUT PR.	S	1,00		
843	ASISTENT MEDICAL PR COORDONATOR	PL	1,00		
844-852	ASISTENT MEDICAL PR	PL	9,00		
853	MASEUR	M	1,00		
854	REGISTRATOR MEDICAL PR.	M	1,00		
855-861	INFIRMIERA	G	7,00		
862	INFIRMIERA DEB.	G	1,00		
863-864	INGRIJITOARE	G	2,00		
XX. BLOC OPERATOR CENTRAL					70,00
865	ASISTENT MEDICAL LICENȚIAT PR SEF	S	1,00		
866-869	ASISTENT MEDICAL LICENȚIAT PR	S	4,00		
870-891	ASISTENT MEDICAL PR	PL	22,00		
892-895	ASISTENT MEDICAL	PL	4,00		
896-904	INFIRMIERA	G	9,00		
905-916	INFIRMIERA DEB.	G	12,00		
917-924	INGRIJITOARE	G	8,00		
925-934	BRANCARDIER	G	10,00		
XXI. SALA OPERATII OFTALMOLOGIE					3,00
935-936	ASISTENT MEDICAL PR	PL	2,00		
937	INFIRMIERA DEB.	G	1,00		
XXII. U.T.S.					11,00
938-939	ASISTENT MEDICAL LICENȚIAT PR.	S	2,00		
940-943	ASISTENT MEDICAL PR	PL	4,00		
944	ASISTENT MEDICAL	PL	1,00		
945	ASISTENT MEDICAL DEB	PL	1,00		
946-948	INGRIJITOARE	G	3,00		

XXIII. LABORATOR ANALIZE MEDICALE CU PUNCT DE LUCRU IN AMBULATORIUL INTEGRAT					51,00
949	MEDIC SEF LABORATOR, GR.II	S	1,00		
950	MEDIC PRIMAR	S	1,00		
951-952	MEDIC SPECIALIST	S	2,00		
953	MEDIC REZIDENT AN IV	S	1,00		
954	MEDIC REZIDENT AN V	S	1,00		
9545956	BIOLOG PR	S	2,00		
957	BIOLOG SPECIALIST	S	1,00		
958-963	CHIMIST PR	S	6,00		
964-966	CHIMIST SPECIALIST	S	3,00		
967	CHIMIST	S	1,00		
968	CHIMIST DEB.	S	1,00		
969	BIOLOG SPECIALIST	S	1,00		
970	ASISTENT MEDICAL PR SEF	PL	1,00		
971-987	ASISTENT MEDICAL PR	PL	17,00		
988-993	ASISTENT MEDICAL	PL	6,00		
994	ASISTENT MEDICAL DEB.	PL	1,00		
995	REGISTRATOR MEDICAL DEB.	M	1,00		
996-999	INGRIJITOARE	G	4,00		
XXIV. LABORATOR BACTERIOLOGIE BK					11,00
1000	MEDIC SEF LABORATOR, GR.I	S	1,00		
1001	MEDIC PRIMAR	S	1,00		
1002	BIOLOG SPECIALIST	S	1,00		
1003	BIOLOG	S	1,00		
1004	BIOLOG DEBUTANT	S	1,00		
1005	ASISTENT MEDICAL PR COORDONATOR	PL	1,00		
1006-1009	ASISTENT MEDICAL PR	PL	4,00		
1010	INGRIJITOARE	G	1,00		
XXV. LABORATOR RADIOLOGIE SI IMAGISTICA MEDICALA -cu un punct de lucru in pavilionul in care functioneaza Sectia pneumologie si un Compartiment CT					35,00
1011	MEDIC SEF LABORATOR, GR.II	S	1,00		
1012	MEDIC PRIMAR	S	1,00		
1013-1014	MEDIC SPECIALIST	S	2,00		
1015	MEDIC PRIMAR	S	1,00		
1016	MEDIC SPECIALIST	S	1,00		
1017	FIZICIAN PRINCIPAL	S	1,00		
1018	ASISTENT MEDICAL PR SEF	PL	1,00		
1019	ASISTENT MEDICAL LICENTIIAT PR.	S	1,00		
1020-1034	ASISTENT MEDICAL PR	PL	15,00		
1035-1036	ASISTENT MEDICAL	PL	2,00		
1037	ASISTENT MEDICAL PR.	PL	1,00		
1038	REGISTRATOR MEDICAL PR.	M	1,00		
1039-1040	INGRIJITOARE	G	2,00		
1041-1043	ASISTENT MEDICAL	PL	3,00		

1044-1045	INGRIJITOARE	G	2,00	
XXVI. LABORATOR EXPLORARI FUNCTIONALE				3,00
1046	MEDIC SPECIALIST	S	1,00	
1047-1048	ASISTENT MEDICAL PR	PL	2,00	
XXVII. LABORATOR RECUPERARE, MEDICINA FIZICA SI BALNEOLOGIE				8,00
1049	MEDIC SEF LABORATOR, GR.I	S	1,00	
1050	MEDIC SPECIALIST	S	1,00	
1051	ASISTENT MEDICAL	PL	1,00	
1052	ASISTENT MEDICAL PR COORDONATOR	PL	1,00	
1053	MEDIC PRIMAR	S	1,00	
1054-1055	ASISTENT MEDICAL PR	PL	2,00	
1056	INGRIJITOARE	G	1,00	
XXVIII. LABORATOR ENDOSCOPIE DIGESTIVA				3,00
1057	ASISTENT MEDICAL LICENTIIAT PR.	S	1,00	
1058	ASISTENT MEDICAL PR	PL	1,00	
1059	INGRIJITOARE	G	1,00	
XXIX. CAMERA DE GARDA BOLI INFECTIOASE				5,00
1060	ASISTENT MEDICAL PR	PL	1,00	
1061-1063	ASISTENT MEDICAL	PL	3,00	
1064	ASISTENT MEDICAL	PL	1,00	
XXX. CAMERA DE GARDA PSIHIARIE				5,00
1065	ASISTENT MEDICAL LICENTIIAT	S	1,00	
1066	ASISTENT MEDICAL PR.	PL	1,00	
1067-1069	ASISTENT MEDICAL	PL	3,00	
XXXI. COMPARTIMENT ENDOSCOPIE BRONSICA				4,00
1070	ASISTENT MEDICAL	PL	1,00	
1071-1072	ASISTENT MEDICAL PR	PL	2,00	
1073	INGRIJITOARE	G	1,00	
XXXII. SERVICIUL DE PREVENIRE A INFECTIILOR ASOCIATE ASISTENTEI MEDICALE				8,00
1074	MEDIC SEF SERVICIU	S	1,00	
1075	MEDIC PRIMAR	S	1,00	
1076	ASISTENT MEDICAL DEBUTANT	PL	1,00	
1077	ASISTENT MEDICAL LICENTIIAT PR COORDONATOR	S	1,00	
1078	ASISTENT MEDICAL LICENTIIAT PR	S	1,00	
1079	ASISTENT MEDICAL PR	PL	1,00	
1080-1081	AGENT DDD	G	2,00	
XXXIII. SERVICIUL DE ANATOMIE PATOLOGICA cu comp. citologie, comp. histopatologie, comp. prosectura)				20,00
1082	MEDIC SEF SERVICIU, GR.II	S	1,00	
1083-1084	MEDIC PRIMAR	S	2,00	
1085	MEDIC SPECIALIST	S	1,00	
1086	ASISTENT MEDICAL PR COORDONATOR	PL	1,00	
1087-1089	ASISTENT MEDICAL PR	PL	3,00	
1090-1093	ASISTENT MEDICAL	PL	4,00	

1094-1097	ASISTENT MEDICAL DEB.	PL	4,00	
1098-1099	INGRIJITOARE	G	2,00	
1100-1101	AUTOPSIER PRINCIPAL	M	2,00	
XXXIV. STERILIZARE				8,00
1102	ASISTENT MEDICAL PR SEF	PL	1,00	
1103	ASISTENT MEDICAL LICENTIIAT PR	S	1,00	
1104-1107	ASISTENT MEDICAL PR	PL	4,00	
1108-1109	INGRIJITOARE	G	2,00	
XXXV. FARMACII CU CIRCUIT INCHIS				33,00
FARMACIA NR. 1			18,00	
1110	FARMACIST SEF SECTIE, GR.II	S	1,00	
1111	FARMACIST	S	1,00	
111121120	ASISTENT MEDICAL PR	PL	9,00	
1121-1122	ASISTENT MEDICAL	PL	2,00	
1123	ASISTENT MEDICAL DEB.	PL	1,00	
1124-1126	INGRIJITOARE	G	3,00	
1127	OPERATOR CONTROLOR DATE II	M	1,00	
FARMACIA NR. 2			8,00	
1128	FARMACIST SEF SECTIE, GR.I	S	1,00	
1129	FARMACIST	S	1,00	
1130-1133	ASISTENT MEDICAL PR	PL	4,00	
1134-1135	INGRIJITOARE	G	2,00	
FARMACIA NR. 3			7,00	
1136	FARMACIST SEF SECTIE, GR.I	S	1,00	
1137	FARMACIST SPECIALIST	S	1,00	
1138-1141	ASISTENT MEDICAL PR	PL	4,00	
1142	INGRIJITOARE	G	1,00	
XXXVI. CABINET DIABET ZAHARAT, NUTRITIE SI BOLI METABOLICE - EDUCATIE SPECIFICA				6,00
1143	MEDIC PRIMAR	S	1,00	
1144	MEDIC SPECIALIST	S	1,00	
1145-1147	ASISTENT MEDICAL PR	PL	3,00	
1148	INGRIJITOARE	G	1,00	
XXXVII. CABINET DIABET ZAHARAT, NUTRITIE SI BOLI METABOLICE				2,00
1149	MEDIC PRIMAR	S	1,00	
1150	ASISTENT MEDICAL PR	PL	1,00	
XXXVIII. CABINET PLANIFICARE FAMILIALA				4,00
1151	MEDIC PRIMAR	S	1,00	
1152	MEDIC SPECIALIST	S	1,00	
1153-1154	ASISTENT MEDICAL PR	PL	2,00	
XXXIX. CABINET ONCOLOGIE MEDICALA				3,00
1155-1156	ASISTENT MEDICAL PR	PL	2,00	
1157	REGISTRATOR MEDICAL PR.	M	1,00	
XL. CABINET BOLI INFECTIOASE				4,00
1158-1159	MEDIC SPECIALIST	S	2,00	
1160	ASISTENT MEDICAL PR	PL	1,00	
1161	ASISTENT MEDICAL	PL	1,00	

XL I. CABINET ASISTENTA SOCIALA					2,00
1162	ASISTENTA SOCIALA PR.	S	1,00		
1163	ASISTENT SOCIAL	S	1,00		
XLII. SERVICIUL EVALUARE, STATISTICA MEDICALA SI INFORMATICA					5,00
1164	BIOINGINER MEDICAL PRINCIPAL	S	1,00		
1165	ASISTENT MEDICAL LICENTIAT PR COORDONATOR	S	1,00		
1166	ASISTENT MEDICAL PR	PL	1,00		
1167	ANALIST PROGRAMATOR I	S	1,00		
1168	STATISTICIAN PR	M	1,00		
XLIII. SERVICIUL DE INTERNARI SI RELATII CU PUBLICUL					6,00
1169-1171	REGISTRATOR MEDICAL PR	M	3,00		
1172-1174	REGISTRATOR MEDICAL	M	3,00		
XLIV. BUCATARIE DIETETICA					2,00
1175-1176	ASISTENT MEDICAL PR.	PL	2,00		
XLV. SPALATORIE					22,00
1177-1178	SPALATOREASA CU GESTIUNE	G	2,00		
1179-1198	SPALATOREASA	G	20,00		
XLVI. COMPARTIMENT RELATII CU PUBLICUL					1,00
1199	REFERENT TR. IA	M	1,00		
XLVII. COMPARTIMENTUL SECURITATEA MUNCII, PSI, PROTECTIE CIVILA SI SITUATII DE URGENTA					3,00
1200-1201	REFERENT DE SPECIALITATE GR.I	S	2,00		
1202	SEF FORMATIE POMPIERI	PR	1,00		
XLVIII. SERVICIUL R.U.O.N.S.					9,00
1203	SEF SERV, GR.II	S	1,00		
1204-1205	ECONOMIST GR.IA	S	2,00		
1206	ECONOMIST GR.I	S	1,00		
1207	REFERENT DE SPECIALITATE GR.I	S	1,00		
1208	REFERENT DE SPECIALITATE GR.II	S	1,00		
1209	ECONOMIST GR. II	S	1,00		
1210	REFERENT DE SPECIALITATE GR. I	S	1,00		
1211	OPERATOR CONTROLOR DATE TR.I	M	1,00		
XLIX. SERVICIUL ADMINISTRATIV CU UN BIROU ADMINISTRATIV, UN COMPARTIMENT APROVIZIONARE TRANSPORT SI UN COMPARTIMENT TEHNIC					16,00
1212	SEF SERVICIU GR.II	S	1,00		
1213	SEF BIROU, GR.II	S	1,00		
1214	SEF ATELIER INTRETINERE SI REPARATII, GR.II	SSD	1,00		
1215	BIOINGINER MEDICAL PRINCIPAL	S	1,00		
1216	BIOINGINER MEDICAL	S	1,00		
1217	TEHNICIAN PR.SANITAR	PL	1,00		
1218	DACTILOGRAF TR. IA	M	1,00		
1219	REFERENT DE SPECIALITATE GR.III	S	1,00		
1220-1221	FUNCTIONAR	M	2,00		
1222	SECRETAR DACTILOGRAF TR. IA	M	1,00		
1223	ARHIVAR	M	1,00		
1224-1225	SEF DEPOZIT GR.I.	M	2,00		

1226	MERCEOLOG II	M	1,00	
1227	MAGAZINER	M	1,00	
L.SERVICIUL DE ACHIZITII PUBLICE, CONTRACTARI				8,00
1228	SEF SERVICIU GR.II	S	1,00	
1229-1231	ECONOMIST GR IA	S	3,00	
1232	ECONOMIST GR I	S	1,00	
1233	INGINER IA	S	1,00	
1234	REFERENT DE SPECIALITATE GR.I	S	1,00	
1235	INGINER GR.I	S	1,00	
LI. SERVICIUL FINANCIAR - CONTABILITATE				11,00
1236	SEF SERVICIU GR.II	S	1,00	
1237-1240	ECONOMIST GR. IA	S	4,00	
1241	ECONOMIST GR. II	S	1,00	
1242-1243	ECONOMIST GR.I	S	2,00	
1244	ECONOMIST GR. II	S	1,00	
1245	CONTABIL TR.IA	M	1,00	
1246	CASIER	M	1,00	
LII. PERSONAL CLERICAL				1,00
1247	PREOT DEFINITIV	S	1,00	
LIII. COMPARTIMENT AUDIT				2,00
1248-1249	AUDITOR GR. I	S	2,00	
LIV. COMPARTIMENTUL INFORMATICA				2,00
1250	INGINER DE SISTEM GR.IA	S	1,00	
1251	OPERATOR CONTROLOR DATE TR.II	M	1,00	
LV. COMPARTIMENTUL JURIDIC				2,00
1252-1253	CONSILIER JURIDIC GR.IA	S	2,00	
LVI. SERVICIUL DE MANAGEMENT AL CALITATII SERVICIILOR DE SĂNĂTATE				8,00
1254	SEF SERVICIU GR.II	S	1,00	
1255-1256	MEDIC SPECIALIST	S	2,00	
1257	REFERENT DE SPECIALITATE GR. I	S	1,00	
1258-1259	REFERENT DE SPECIALITATE GR. II	S	2,00	
1260	REFERENT DE SPECIALITATE DEB.	S	1,00	
1261	REFERENT TR.II	M	1,00	
LVII. MUNCITORI				123,00
	ZIDARI		3,00	
1262	MUNCITOR CALIFICAT TR.II		1,00	
1263-1264	MUNCITOR CALIFICAT TR. III		2,00	
	TIMPLARI		3,00	
1265-1266	MUNCITOR CALIFICAT TR.III		2,00	
1267	MUNCITOR CALIFICAT TR.IV		1,00	
	LACATUSI MECANICI		7,00	
1268	SEF ECHIPA		1,00	
1269-1271	MUNCITOR CALIFICAT TR.I.		3,00	
1272-1274	MUNCITOR CALIFICAT TR.II.		3,00	
	ELECTRICIENI - INTRETINERE, DESERVIRE GRUP ELECTROGEN		10,00	
1275	SEF ECHIPA		1,00	

1276-1278	MUNCITOR CALIFICAT TR.I		3,00	
1279-1281	MUNCITOR CALIFICAT TR.II		3,00	
1282	MUNCITOR CALIFICAT TR. III		1,00	
1283-1284	MUNCITOR CALIFICAT TR.IV		2,00	
	DESERVIRE CENTRALA TERMICA I		10,00	
1285	SEF ECHIPA		1,00	
1286-1290	MUNCITOR CALIFICAT TR.I		5,00	
1291-1293	MUNCITOR CALIFICAT TR.II		3,00	
1294	MUNCITOR CALIFICAT TR. III		1,00	
	DESERVIRE CENTRALA TERMICA II		8,00	
1295-1297	MUNCITOR CALIFICAT TR.I		3,00	
1298-1299	MUNCITOR CALIFICAT TR.II		2,00	
1300-1301	MUNCITOR CALIFICAT TR.III		2,00	
1302	MUNCITOR CALIFICAT TR.IV		1,00	
	INSTALATORI - INTRETINERE, DESERVIRE STATIE DE OXIGEN, STATIE POMPE APA POTABILA		15,00	
1303	SEF ECHIPA		1,00	
1304-1309	MUNCITOR CALIFICAT TR.I		6,00	
1310-1312	MUNCITOR CALIFICAT TR.II		3,00	
1313-1316	MUNCITOR CALIFICAT TR.III		4,00	
1317	MUNCITOR CALIFICAT TR.IV		1,00	
	DESERVIRE LIFTURI		9,00	
1318-1322	MUNCITOR CALIFICAT TR.III		5	
1323-1326	MUNCITOR CALIFICAT TR.IV		4,00	
	INTRETINERE INVENTAR MOALE		4,00	
1327-1328	MUNCITOR CALIFICAT TR.I		2,00	
1329-1330	MUNCITOR CALIFICAT TR.II		2,00	
	FRIZERIE		2,00	
1331	MUNCITOR CALIFICAT TR.III		1,00	
1332	MUNCITOR CALIFICAT TR. IV		1,00	
	CENTRALA TELEFONICA		5,00	
1333-1337	MUNCITOR CALIFICAT TR.III		5,00	
	INTRETINERE SPATII VERZI-DESERVIRE CREMATORIU		9,00	
1338	MUNCITOR CALIFICAT III		1,00	
1339-1346	MUNCITOR NECALIFICAT TR.I		8,00	
	ACTIVITATE CONDUCERE AUTO		10,00	
1347-1351	SOFER TR. I		5,00	
1352-1356	SOFER TR. II		5,00	
	GARDEROBA		4,00	
1357-1360	GARDEROBIERA	M,G	4,00	
	BLOC ALIMENTAR- BUCATARI		10,00	
1361-1365	MUNCITOR CALIFICAT TR.I		5	
1366	MUNCITOR CALIFICAT TR.II		1	
1367-1369	MUNCITOR CALIFICAT TR.III		3,00	
1370	MUNCITOR CALIFICAT TR.IV		1	
	BLOC ALIMENTAR-MUNCITORI NECALIFICATI BUCATARIE		10,00	
1371-1380	MUNCITOR NECALIFICAT		10	

	<i>MUNCITORI APROVIZIONARE</i>		4,00	
1381-1384	MUNCITOR NECALIFICAT		4,00	
LVIII. AMBULATORIU INTEGRAT CU CABINETE IN SPECIALITATE				76,00
	<i>CABINET MEDICINA INTERNA</i>		2,00	
1385-1386	ASISTENT MEDICAL PR	PL	2,00	
	<i>CABINET CARDIOLOGIE</i>		2,00	
1387-1388	ASISTENT MEDICAL DEB.	PL	2,00	
	<i>CABINET CARDIOLOGIE PEDIATRICA</i>		4,00	
1389	MEDIC SPECIALIST	S	1,00	
1390	MEDIC REZIDENT AN V	S	1,00	
1391-1392	ASISTENT MEDICAL DEB.	PL	2,00	
	<i>SALA TRATAMENT</i>		1,00	
1393	ASISTENT MEDICAL	PL	1,00	
	<i>CABINET O.R.L.</i>		2,00	
1394	ASISTENT MEDICAL PR	PL	1,00	
1395	ASISTENT MEDICAL	PL	1,00	
	<i>CABINET AUDIOLOGIE</i>		2,00	
1396	ASISTENT MEDICAL PR	PL	1,00	
1397	ASISTENT MEDICAL	PL	1,00	
	<i>CABINET MEDICINA MUNCII</i>		4,00	
1398-1399	MEDIC SPECIALIST	S	2,00	
1400-1401	ASISTENT MEDICAL PR	PL	2,00	
	<i>CABINET OFTALMOLOGIE</i>		2,00	
1402-1403	ASISTENT MEDICAL PR	PL	2,00	
	<i>CABINET ENDOCRINOLOGIE</i>		4,00	
1404	MEDIC PRIMAR	S	1,00	
1405	MEDIC SPECIALIST	S	1,00	
1406-1407	ASISTENT MEDICAL DEB.	PL	2,00	
	<i>CABINET OBSTETRICA GINECOLOGIE</i>		2,00	
1408	ASISTENT MEDICAL LICENTIIAT PR	S	1,00	
1409	ASISTENT MEDICAL PR	PL	1,00	
	<i>CABINET NEUROLOGIE</i>		2,00	
1410-1411	ASISTENT MEDICAL PR	PL	2,00	
	<i>CABINET ORTOPEDIE SI TRAUMATOLOGIE</i>		2,00	
1412-1413	ASISTENT MEDICAL PR	PL	2,00	
	<i>CABINET DERMATOVENEROLOGIE</i>		2,00	
1414-1415	ASISTENT MEDICAL PR	PL	2,00	
	<i>CABINET UROLOGIE</i>		2,00	
1416-1417	ASISTENT MEDICAL PR	PL	2,00	
	<i>CABINET CHIRURGIE PEDIATRICA</i>		2,00	
1418-1419	ASISTENT MEDICAL PR	PL	2,00	
	<i>CABINET CHIRURGIE GENERALA</i>		2,00	
1420	ASISTENT MEDICAL PR	PL	1,00	
1421	ASISTENT MEDICAL	PL	1,00	
	<i>CABINET CHIRURGIE PLASTICA, MICROCHIRURGIE RECONSTRUCTIVA</i>		2,00	

1422	MEDIC SPECIALIST	S	1,00	
1423	ASISTENT MEDICAL PR	PL	1,00	
	<i>CABINET HEMATOLOGIE</i>		1,00	
1424	ASISTENT MEDICAL DEB.	PL	1,00	
	<i>CABINET GENETICA MEDICALA</i>		2,00	
1425	MEDIC REZIDENT AN IV	S	1,00	
1426	ASISTENT MEDICAL DEB.	PL	1,00	
	<i>CABINET CHIRURGIE ORALA SI MAXILO-FACIALA</i>		1,00	
1427	ASISTENT MEDICAL	PL	1,00	
	<i>CABINET PEDIATRIE</i>		3,00	
1428-1429	ASISTENT MEDICAL PR.	PL	2,00	
1430	ASISTENT MEDICAL	PL	1,00	
	<i>CABINET REUMATOLOGIE</i>		1,00	
1431	ASISTENT MEDICAL	PL	1,00	
	<i>CABINET PNEUMOLOGIE</i>		2,00	
1432-1433	ASISTENT MEDICAL PR	PL	2,00	
	<i>CABINET RECUPERARE, MEDICINA FIZICA SI BALNEOLOGIE</i>		2,00	
1434	ASISTENT MEDICAL PR.	PL	1,00	
1435	ASISTENT MEDICAL	PL	1,00	
	<i>PUNCT DE LUCRU AL LABORATORULUI DE ANALIZE MEDICALE AL SPITALULUI</i>		2,00	
1436	ASISTENT MEDICAL PR	PL	1,00	
1437	ASISTENT MEDICAL	PL	1,00	
	<i>CABINET NEFROLOGIE</i>		1,00	
1438	ASISTENT MEDICAL	PL	1,00	
	<i>CABINET ALERGOLOGIE SI IMUNOLOGIE CLINICA</i>		2,00	
1439	MEDIC SPECIALIST	S	1,00	
1440	ASISTENT MEDICAL PR.	PL	1,00	
	<i>LABORATOR RECUPERARE, MEDICINA FIZICA SI BALNEOLOGIE</i>		5,00	
1441	ASISTENT MEDICAL PR COORDONATOR	PL	1,00	
1442-1443	ASISTENT MEDICAL DEB.	PL	2,00	
1444	KINETOTERAPEUT PR	S	1,00	
1445	KINETOTERAPEUT	S	1,00	
	<i>LABORATOR RADIOLOGIE SI IMAGISTICA MEDICALA</i>		2,00	
1446	ASISTENT MEDICAL	PL	1,00	
1447	ASISTENT MEDICAL PR.	PL	1,00	
	<i>LABORATOR DE EXPLORARI FUNCTIONALE</i>		2,00	
1448-1449	ASISTENT MEDICAL PR	PL	2,00	
	<i>STERILIZARE</i>		2,00	
1450-1451	ASISTENT MEDICAL	PL	2,00	
	<i>COMPARTIMENT STATISTICA MEDICALA</i>		2,00	
1452-1453	STATISTICIAN PR	M	2,00	
	<i>FISIERE</i>		2,00	
1454-1455	REGISTRATOR MEDICAL PR	M	2,00	
	<i>PERSONAL CURATENIE</i>		5,00	
1456-1460	INGRIJITOARE	G	5,00	

LIX. UNITATE PRIMIRE URGENTE - SMURD cu Cabinet Medicina Dentara de Urgenta				138,00
1461	MEDIC SEF SECTIE, GR.II	S	1,00	
1462-1468	MEDIC PRIMAR	S	7,00	
1469-1475	MEDIC SPECIALIST	S	7,00	
1476-1478	MEDIC	S	3,00	
1479	MEDIC SPECIALIST	S	1,00	
1480-1483	MEDIC REZIDENT AN V	S	4,00	
1484-1485	ASISTENT SOCIAL PR.	S	2,00	
1486-1489	ASISTENT SOCIAL	S	4,00	
1490	ASISTENT MEDICAL PR SEF	PL	1,00	
1491	MEDIC SPECIALIST	S	1,00	
1492-1531	ASISTENT MEDICAL PR	PL	40,00	
1532-1544	ASISTENT MEDICAL	PL	13,00	
1545-1548	REGISTRATOR MEDICAL PR.	M	4,00	
1549-1550	REGISTRATOR MEDICAL	M	2,00	
1551-1562	INFIRMIERA	G	12,00	
1563-1568	INFIRMIERA DEB.	G	6,00	
1569-1575	INGRIJITOARE	G	7,00	
1576-1595	BRANCARDIER	G	20,00	
1596	SECRETAR DACTILOGRAF TR. IA	M	1,00	
1597	ADMINISTRATOR II	M	1,00	
1598	INGINER DE SISTEM DEB.	S	1,00	
LX. CENTRUL DE SANATATE MINTALA				9,00
1599	MEDIC SEF CENTRU GR I	S	1,00	
1600	MEDIC PRIMAR	S	1,00	
1601	MEDIC SPECIALIST	S	1,00	
1602	PSIHOLOG PRINCIPAL	S	1,00	
1603	PSIHOLOG SPECIALIST	S	1,00	
1604	SOCIOLOG PR.	S	1,00	
1605-1606	ASISTENT MEDICAL PR	PL	2,00	
1607	REGISTRATOR MEDICAL PR.	M	1,00	
LXI. CENTRUL DE SANATATE MINTALA - COPII				7,00
1608	MEDIC SEF CENTRU GR I	S	1,00	
1609	MEDIC SPECIALIST	S	1,00	
1610	LOGOPED PRINCIPAL	S	1,00	
1611	PSIHOLOG PRACTICANT	S	1,00	
1612	ASISTENT MEDICAL PR	PL	1,00	
1613	SOCIOLOG DEBUTANT	S	1,00	
1614	ASISTENT MEDICAL	PL	1,00	
LXII. CABINET MEDICINA SPORTIVA				3,00
1615	MEDIC SPECIALIST	S	1,00	
1616	PROFESOR PR	S	1,00	
1617	ASISTENT MEDICAL PR	PL	1,00	
LXIII. DISPENSAR T.B.C. cu radiologie, cab. consultatii, cab. asistente teren, registratura si fisier				14,00
1618	MEDIC COORDONATOR	S	1,00	

1619	MEDIC PRIMAR	S	1,00	
1620	MEDIC SPECIALIST	S	1,00	
1621	ASISTENT MEDICAL LICENTIAT PR	S	1,00	
1622	ASISTENT MEDICAL PR COORDONATOR	PL	1,00	
1623-1627	ASISTENT MEDICAL PR	PL	5,00	
1628	REGISTRATOR MEDICAL PR	M	1,00	
1629-1630	INGRIJITOARE	G	2,00	
1631	SOFER TR. I	M	1,00	
LXIV. DISPENSAR T.B.C. NEGRESTI				4,00
1632	MEDIC SPECIALIST - COORDONATOR	S	1,00	
1633	ASISTENT MEDICAL LICENTIAT PR	S	1,00	
1634	ASISTENT MEDICAL PR.	PL	1,00	
1635	INGRIJITOARE	G	1,00	
LXV. SERVICIUL JUDETEAN DE MEDICINA LEGALA				32,00
1636	MEDIC SEF SERV, GR.II	S	1,00	
1637-1639	MEDIC PRIMAR	S	3,00	
1640-1641	MEDIC SPECIALIST	S	2,00	
1642	BIOLOG	S	1,00	
1643-1644	CHIMIST PR	S	2,00	
1645	PSIHOLOG	S	1,00	
1646	ASISTENT MEDICAL PR COORDONATOR	PL	1,00	
1647-1651	ASISTENT MEDICAL PR	PL	5,00	
1652	ASISTENT MEDICAL	PL	1,00	
1653-1654	ASISTENT MEDICAL DEB.	PL	2,00	
1655-1656	AUTOPSIER PRINCIPAL	M	2,00	
1657-1658	AUTOPSIER	M	2,00	
1659	AUTOPSIER	M	1,00	
1660-1664	INGRIJITOARE	G	5,00	
1665-1666	BRANCARDIER	G	2,00	
1667	SOFER II	G	1,00	
LXVI. COMPARTIMENT MEDICI REZIDENTI- MEDICINA DE FAMILIE			2	2,00
1667-1668	MEDIC REZIDENT AN II	S	2,00	
	TOTAL			1669,00