

HOTĂRĂREA nr.188
privind însușirea documentației cadastrale a unui imobil
aparținând domeniului public al Județului Vaslui

Având în vedere:

- referatul de aprobare nr.15629/12.10.2022 al președintelui Consiliului Județean Vaslui;

- raportul de specialitate nr.15632/12.10.2022 al Direcției Economice din cadrul aparatului de specialitate al consiliului județean;

- avizele comisiilor de specialitate ale consiliului județean: Comisia juridică și de disciplină, administrație publică locală și coordonarea consiliilor locale; Comisia de dezvoltare urbanistică și amenajarea teritoriului, protecția mediului înconjurător și turism, administrarea domeniului public și privat de interes județean;

în conformitate cu:

- art.173 alin.(1) lit.c) și lit.f), art.286 alin.(3) și art.287 lit.b) din O.U.G. nr.57/2019 privind Codul administrativ, cu modificările și completările ulterioare;

- Legea cadastrului și a publicității imobiliare nr.7/1996, republicată, cu modificările și completările ulterioare;

- art.2 alin.(3) și anexa nr.1 lit.b) din O.G. nr.43/1997 privind regimul drumurilor, republicată, cu modificările și completările ulterioare;

în temeiul art.182 alin.(1) și al art.196 alin.(1) lit.a) din O.U.G. nr.57/2019 privind Codul administrativ, cu modificările și completările ulterioare;

Consiliul Județean Vaslui

HOTĂRĂȘTE:

Art.1. - Se însușește documentația cadastrală aferentă podului de la km. 2+705 al drumului județean DJ 245E, aparținând domeniului public al Județului Vaslui, conform anexei care face parte integrantă din prezenta hotărâre.

Art.2. - Demersurile necesare intabulării dreptului de proprietate al județului Vaslui cu privire la imobilul menționat la art.1 vor fi efectuate de președintele consiliului județean și Direcția Economică din cadrul aparatului de specialitate al Consiliului Județean Vaslui.

Art.3. - Secretarul general al județului va comunica, în termenul prevăzut de lege, prezenta hotărâre Instituției Prefectului - Județul Vaslui, președintelui consiliului județean, Direcției Economice din cadrul aparatului de specialitate al consiliului județean, Comisiei speciale de inventariere și va asigura publicarea acestuia pe pagina de internet www.cjvs.eu - secțiunea „Monitorul Oficial Local”.

Vaslui, 25 octombrie 2022

PREȘEDINTE,
Dumitru Buzatu

Contrasemnează,
SECRETAR GENERAL AL JUDEȚULUI
Diana-Elena Ursulescu

*Hotărârea a fost adoptată cu 32 voturi “pentru”,
0 voturi “împotriva” și 0 “abțineri”.*

Plan de amplasament si delimitare a bunului imobil
Scara 1:1000

Nr. cadastral:	Suprafata masurata(mp):	Adresa imobilului	
	2788	Intravilan Loc. Zizinca, POD DJ 245 E-KM 2+705, Com. Deleni, Jud.Vaslui	
Cartea funciara nr:		UAT	Deleni

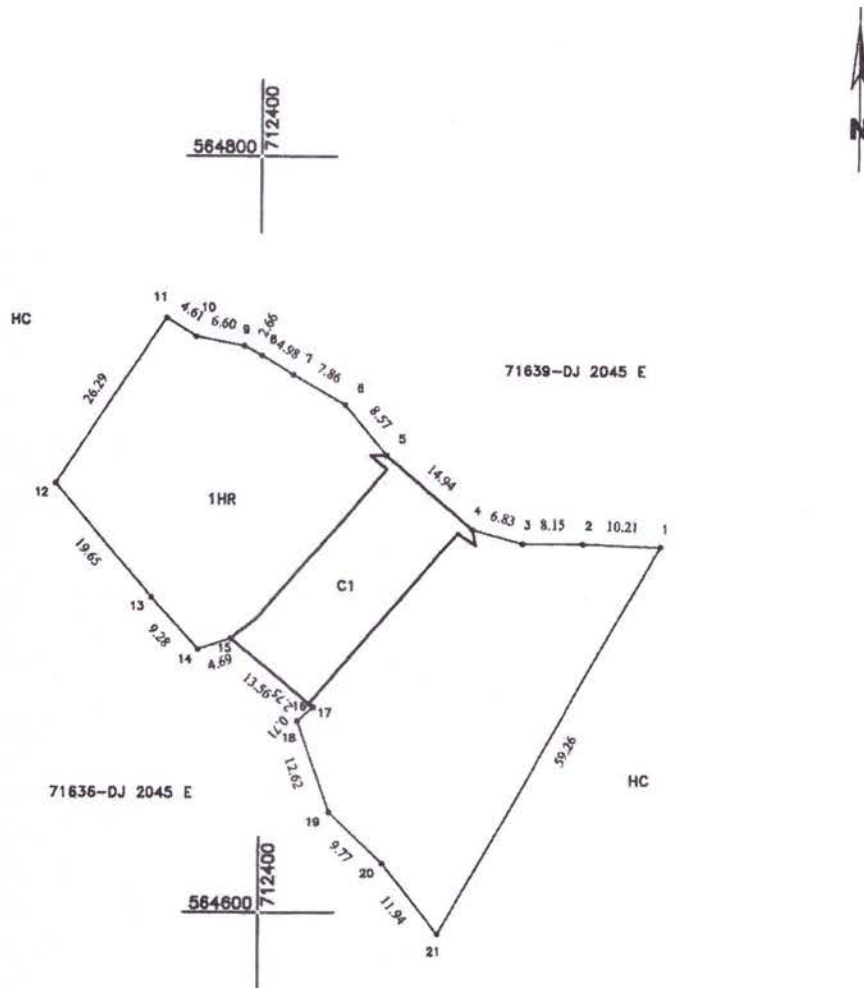

A. Date referitoare la teren

Nr. parcela	Categoria de folosinta	Suprafata [mp]	Mentiuni
1	HR	2788	teren intravilan
Total		2788	

B. Date referitoare la constructii

Cod constr.	Suprafata construita la sol [mp]	Valoare de impozitare(lei)	Mentiuni
C1	408		CIE, pod peste DJ 245E - la KM 2+705
Total	408		

Suprafata masurata = 2788 mp
Suprafata acte = mp

Executant: S.C. TOPOGEOTEHNICS S.R.L.
RO-B-J NR. 1602

Confirm executarea masuratorilor, la teren, corectitudinea
Intocmirii documentelor cadastrale si corespondenta acestora
de GEANTAU

GEANTAU MIHAI
Data: 2022.08.31
15:16:42 +03'00'

Semnatura si parafa
Data.....

Inspector:

Confirm introducerea imobilului in baza de date integrata si
atribuirea numarului cadastral

Semnatura si parafa
Data.....

Stampila BCPI