

**HOTĂRÂREA nr. 219/2021**  
**privind aprobarea înființării prin reorganizare a unor centre/complexe**  
**rezidențiale pentru persoanele adulte cu dizabilități din structura**  
**Direcției Generale de Asistență Socială și Protecția Copilului Vaslui**

Având în vedere:

- referatul de aprobare al președintelui Consiliului Județean Vaslui nr. 18670/15.12.2021;
  - adresele Direcției Generale de Asistență Socială și Protecția Copilului Vaslui nr.2728/07.12.2021 și nr. 2763/13.12.2021;
  - raportul de specialitate al Serviciului Managementul Resurselor Umane din cadrul aparatului de specialitate al Consiliului Județean Vaslui nr. 18693/15.12.2021;
  - avizele comisiilor de specialitate ale Consiliului Județean Vaslui: Comisia juridică și de disciplină, administrație publică locală și coordonarea consiliilor locale și Comisia pentru protecție socială, protecție copii, învățământ, sănătate și familie, cultură, culte și sport;
- în conformitate cu prevederile:
- art. 173 alin. (1) lit. a), lit. d), alin. (2) lit. b) și alin. (5) lit. b) din Ordonanța de urgență a Guvernului nr.57/2019 privind Codul administrativ, cu modificările și completările ulterioare;
  - Legii nr. 448/2006 privind protecția și promovarea drepturilor persoanelor cu dizabilități, republicată, cu modificările și completările ulterioare;
  - Legii nr. 292/2011 a asistenței sociale, cu modificările și completările ulterioare;
  - Legii nr. 197/2012 privind asigurarea calității în domeniul serviciilor sociale, cu modificările și completările ulterioare;
  - Legii nr. 24/2000 privind normele de tehnică legislativă pentru elaborarea actelor normative, republicată, cu modificările și completările ulterioare;
  - Hotărârii Guvernului nr. 268/2007 pentru aprobarea Normelor metodologice de aplicare a prevederilor Legii nr. 448/2006 privind protecția și promovarea drepturilor persoanelor cu dizabilități, cu modificările și completările ulterioare;
  - Hotărârii Guvernului nr. 867/2015 pentru aprobarea Nomenclatorului serviciilor sociale, precum și a regulamentelor-cadru de organizare și funcționare a serviciilor sociale, cu modificările și completările ulterioare;
  - Hotărârii Guvernului nr. 426/2020 privind aprobarea standardelor de cost pentru serviciile sociale;
  - Hotărârii Guvernului nr. 797/2017 pentru aprobarea regulamentelor-cadru de organizare și funcționare ale serviciilor publice de asistență socială și a structurii orientative de personal, cu modificările și completările ulterioare;
  - art. II din Ordonanța de urgență a Guvernului nr. 114/2021 pentru modificarea unor acte normative, precum și reglementarea unor măsuri în domeniul protecției drepturilor persoanelor cu dizabilități;
  - Ordinului Ministrului Muncii și Justiției Sociale nr. 82/2019 privind aprobarea Standardelor specifice minime de calitate obligatorii pentru serviciile sociale destinate persoanelor adulte cu dizabilități;
  - Deciziei nr. 877/2018 a Președintelui Autorității Naționale pentru Persoane cu Dizabilități privind aprobarea Metodologiei de reorganizare a centrelor rezidențiale pentru persoanele adulte cu handicap;

- Hotărârii Consiliului Județean Vaslui nr. 130/2019 privind reorganizarea Direcției Generale de Asistență Socială și Protecția Copilului Vaslui, cu modificările ulterioare;  
în temeiul art. 182 alin. (1) și al art. 196 alin. (1) lit. a) din Ordonanța de urgență a Guvernului nr.57/2019 privind Codul administrativ, cu modificările și completările ulterioare;

## **Consiliul Județean Vaslui**

### **HOTĂRĂȘTE:**

**Art.1. - (1)** Se aprobă înființarea Centrului de Îngrijire și Asistență pentru Persoane Adulte cu Dizabilități Bârlad (CIA) în structura Direcției Generale de Asistență Socială și Protecția Copilului Vaslui, ca și componentă funcțională fără personalitate juridică, cod serviciu social "8790 CR-D-I", cu o capacitate de 50 de locuri, cu sediul în imobilul situat în Municipiul Bârlad, str. I.C. Brătianu, nr. 51, prin reorganizarea Centrului de Îngrijire și Asistență Bârlad.

(2) Se aprobă statul de funcții al personalului din cadrul Centrului de Îngrijire și Asistență pentru Persoane Adulte cu Dizabilități Bârlad (CIA) conform anexei nr. 2.

**Art.2. - (1)** Se aprobă înființarea Complexului de Servicii Comunitare pentru Persoane Adulte cu Dizabilități Mălăești-Vutcani în structura Direcției Generale de Asistență Socială și Protecția Copilului Vaslui, ca și componentă funcțională fără personalitate juridică, prin reorganizarea Complexului de Servicii Comunitare Mălăești-Vutcani, cu următoarea componentă:

- a) Echipa pluridisciplinară;
- b) Centrul de Abilitare și Reabilitare Mălăești (CAbR), cod serviciu social "8790 CR-D-II", cu o capacitate de maxim 50 de locuri, cu sediul în imobilul situat în localitatea Mălăești, comuna Vutcani, județul Vaslui;
- c) Centrul de Abilitare și Reabilitare Vutcani (CAbR), cod serviciu social "8790 CR-D-II", cu o capacitate de maxim 8 locuri, cu sediul în imobilul situat în localitatea Mălăești, comuna Vutcani, județul Vaslui;
- d) Compartiment administrativ.

(2) Se aprobă statul de funcții al personalului din cadrul Complexului de Servicii Comunitare pentru Persoane Adulte cu Dizabilități Mălăești-Vutcani conform anexei nr. 3.

**Art.3. - (1)** Se aprobă înființarea Centrului de Îngrijire și Asistență pentru Persoane Adulte cu Dizabilități Bogești (CIA) în structura Direcției Generale de Asistență Socială și Protecția Copilului Vaslui, ca și componentă funcțională fără personalitate juridică, cod serviciu social "8790 CR-D-I", cu o capacitate de 50 de locuri, cu sediul în imobilul situat în sat Bogești, comuna Pogana, județul Vaslui, prin reorganizarea Centrului de Îngrijire și Asistență Bogești.

(2) Se aprobă statul de funcții al personalului din cadrul Centrului de Îngrijire și Asistență pentru Persoane Adulte cu Dizabilități Bogești (CIA) conform anexei nr. 4.

**Art.4. - (1)** Se aprobă înființarea Centrului de Abilitare și Reabilitare pentru Persoane Adulte cu Dizabilități Ghermănești (CAbR) în structura Direcției Generale de Asistență Socială și Protecția Copilului Vaslui, ca și componentă funcțională fără personalitate juridică, cod serviciu social "8790 CR-D-II", cu o capacitate de 20 de locuri, cu sediul în imobilul situat în localitatea Ghermănești, comuna Drânceni, județul Vaslui, prin reorganizarea Centrului de tip Respiro Ghermănești.

(2) Se aprobă statul de funcții al personalului din Centrului de Abilitare și Reabilitare pentru Persoane Adulte cu Dizabilități Ghermănești (CAbR) conform anexei nr. 5.

**Art.5. - (1)** Se aprobă înființarea Centrului de Abilitare și Reabilitare pentru Persoane Adulte cu Dizabilități Rășești (CAbR) în structura Direcției Generale de Asistență Socială și Protecția Copilului Vaslui, ca și componentă funcțională fără personalitate juridică, cod

serviciu social "8790 CR-D-II", cu o capacitate de 50 de locuri, cu sediul în imobilul situat în sat Râșești, str. Prof. Petre Giurgea, nr. 21, comuna Drânceni, județul Vaslui, prin reorganizarea Centrului de Recuperare și Reabilitare Râșești.

(2) Se aprobă statul de funcții al personalului din Centrului de Abilitare și Reabilitare pentru Persoane Adulte cu Dizabilități Râșești (CAbR) conform anexei nr. 6.

Art.6. - (1) Se aprobă înființarea Centrului de Îngrijire și Asistență pentru Persoane Adulte cu Dizabilități Rânzești (CIA) în structura Direcției Generale de Asistență Socială și Protecția Copilului Vaslui, ca și componentă funcțională fără personalitate juridică, cod serviciu social "8790 CR-D-I", cu o capacitate de 40 de locuri, cu sediul în imobilul situat în sat Rânzești, comuna Fălciu, județul Vaslui, prin reorganizarea Centrului de Îngrijire și Asistență Rânzești.

(2) Se aprobă statul de funcții al personalului din Centrului de Îngrijire și Asistență pentru Persoane Adulte cu Dizabilități Rânzești (CIA) conform anexei nr. 7.

Art.7. - (1) Se aprobă înființarea Ansamblului de Locuințe Protejate pentru Persoane Adulte cu Dizabilități în structura Direcției Generale de Asistență Socială și Protecția Copilului Vaslui, ca și componentă funcțională fără personalitate juridică, prin reorganizarea Ansamblului de Locuințe Protejate pentru Persoane Adulte cu Dizabilități, cu următoarea componentă:

a) Echipă mobilă;

b) Complex Locuințe Protejate pentru persoana adultă cu handicap nr.1:

1. Locuința Protejată(LMP) Codăești, cod serviciu social "8790CR-D-VII", cu o capacitate de 8 locuri, cu sediul în imobilul situat în localitatea Codăești, comuna Codăești.
2. Locuința Protejată (LMP) Chițoc-Lipovăț, cod serviciu social "8790CR-D-VII", cu o capacitate de 8 locuri, cu sediul în imobilul situat în localitatea Chițoc, comuna Lipovăț.
3. Locuința Protejată (LMP) Ștefan cel Mare, cod serviciu social "8790CR-D-VII", cu o capacitate de 8 locuri, cu sediul în imobilul situat în localitatea Ștefan cel Mare, comuna Ștefan cel Mare.
4. Locuința Protejată (LMP) Deleni, cod serviciu social "8790CR-D-VII", cu o capacitate de 8 locuri, cu sediul în imobilul situat în localitatea Deleni, comuna Deleni.

c) Complex Locuințe Protejate pentru persoana adultă cu handicap nr. 2:

1. Locuința Protejată (LMP) Vulturești, cod serviciu social "8790CR-D-VII", cu o capacitate de 8 locuri, cu sediul în imobilul situat în localitatea Vulturești, comuna Vulturești.
2. Locuința Protejată (LMP) Negrești, cod serviciu social "8790CR-D-VII", cu o capacitate de 10 locuri, cu sediul în imobilul situat în orașul Negrești, str. V. Alecsandri, nr.10.
3. Locuința Protejată (LMP) Vladia, cod serviciu social "8790CR-D-VII", cu o capacitate de 10 locuri, cu sediul în imobilul situat în localitatea Vladia, comuna Dragomirești.
4. Locuința Protejată (LMP) Găgești, cod serviciu social "8790CR-D-VII", cu o capacitate de 10 locuri, cu sediul în imobilul situat în localitatea Găgești, comuna Găgești.

d) Compartiment administrativ.

(2) Se aprobă statul de funcții al personalului din Ansamblului de Locuințe Protejate pentru Persoane Adulte cu Dizabilități conform anexei nr. 8.

Art.8. - (1) Se aprobă înființarea Complexului de Servicii Comunitare pentru Persoana cu Dizabilități Bârlad în structura Direcției Generale de Asistență Socială și Protecția Copilului Vaslui, ca și componentă funcțională fără personalitate juridică, cu

sediul în imobilul situat în municipiul Bârlad, str. Republicii, nr. 320, județul Vaslui, prin reorganizarea Complexului de Servicii Comunitare pentru Persoana cu Dizabilități Bârlad, cu următoarea componență:

- a) Centrul de Zi de Recuperare pentru Copii cu Dizabilități, cod serviciu social "8891 CZ - C111", cu o capacitate fluctuantă în funcție de solicitări;
- b) Centrul de Abilitare și Reabilitare pentru Persoane Adulte cu Dizabilități(CAbR), cod serviciu social "8790CR-D-II", cu o capacitate de 8 locuri;
- c) Serviciul Specializat pentru Copiii cu Dizabilități (SSCD):
  1. Casa de Tip Familial 1 cod serviciu social "8790CR-C-I", cu o capacitate de 8 locuri.
  2. Casa de Tip Familial 2 cod serviciu social "8790CR-C-I", cu o capacitate de 8 locuri.
  3. Casa de Tip Familial 3 cod serviciu social "8790CR-C-I", cu o capacitate de 8 locuri.
  4. Casa de Tip Familia 4 cod serviciu social "8790CR-C-I", cu o capacitate de 8 locuri.
  5. Casa de Tip Familial 5 cod serviciu social "8790CR-C-I", cu o capacitate de 8 locuri.
- d) Echipa Pluridisciplinară;
- e) Cabinet Medical;
- f) Compartiment Administrativ.

(2) Se aprobă statul de funcții al personalului din Complexului de Servicii Comunitare pentru Persoana cu Dizabilități Bârlad conform anexei nr. 9.

Art.9. - Se aprobă structura organizatorică a Direcției Generale de Asistență Socială și Protecția Copilului Vaslui, prevăzută în anexele nr. 1a și 1b la prezenta hotărâre.

Art.10. - (1) Anexele nr. 1a, nr.1b și nr.2-9 fac parte integrantă din prezenta hotărâre.

(2) La data intrării în vigoare a prezentului act administrativ, anexele nr. 1a și 1b, nr. 13, nr. 23, nr. 15, nr. 22, nr. 20, nr. 19, nr. 16 și nr. 10 la Hotărârea Consiliului Județean Vaslui nr. 130/2019 privind reorganizarea Direcției Generale de Asistență Socială și Protecția Copilului Vaslui, cu modificările ulterioare, se modifică și se înlocuiesc cu anexele nr. 1a, nr. 1b și nr. 2 - 9 din prezenta hotărâre.

Art.11. - Aducerea la îndeplinire a prezentului act administrativ revine Direcției Generale de Asistență Socială și Protecția Copilului Vaslui.

Art.12. - Prezenta hotărâre se comunică prin intermediul secretarului general al județului, în termenul prevăzut de lege, Instituției Prefectului - Județul Vaslui, Direcției Generale de Asistență Socială și Protecția Copilului Vaslui, Serviciului Managementul Resurselor Umane din cadrul aparatului de specialitate al Consiliului Județean Vaslui și se publică pe pagina de internet <http://www.cjvs.eu> și în Monitorul Oficial Local.

Vaslui, 21 decembrie 2021

PREȘEDINTE,  
Dumitru Buzatu

Contrasemnează,  
SECRETAR GENERAL AL JUDEȚULUI  
Diana-Elena Ursulescu

*Hotărârea a fost adoptată cu 30 voturi "pentru",  
0 voturi "împotriva" și 0 "abțineri".*

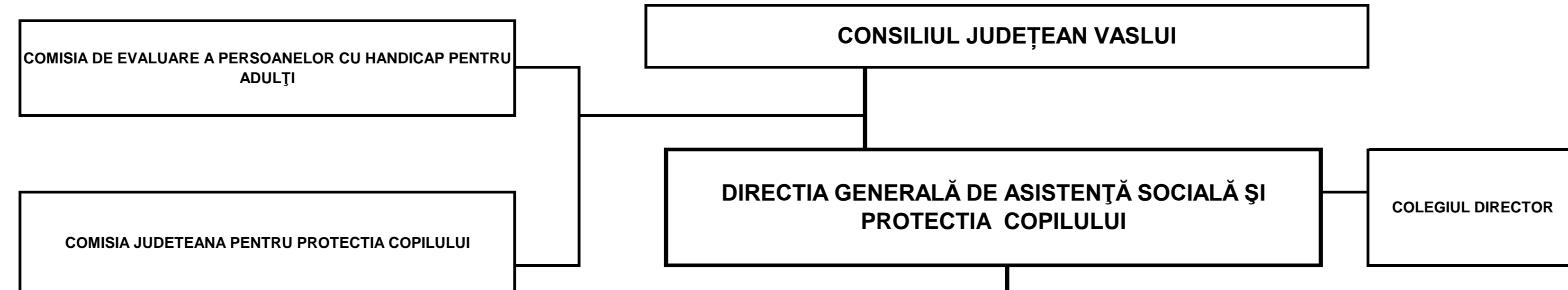

DIN CARE :									
	FP cond.	FP ex.	FP total	FC cond.	FC ex.	FC total	Total		
<b>TOTAL</b>	25	175	200	2	46	48	248		
Aparatul Direcției			0	16	399	415	415	Asistent maternal profesionist	Asistent personal profesionist
Servicii sociale pentru copii			0	16	596	612	612		
Servicii sociale pentru adulți			0	16	596	612	612		
<b>2945</b>	<b>25</b>	<b>175</b>	<b>200</b>	<b>34</b>	<b>1041</b>	<b>1075</b>	<b>1275</b>	<b>1650</b>	<b>20</b>

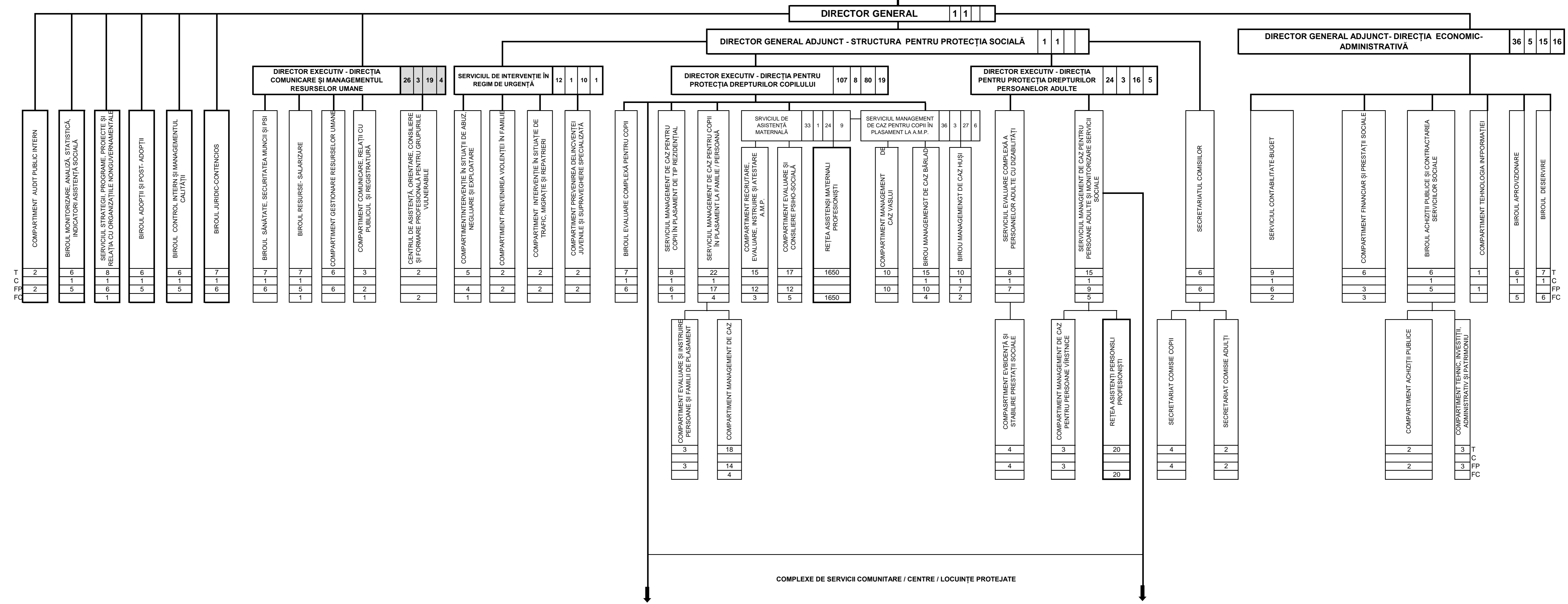

FC 1  
FF  
FC

T  
FC  
FC

T  
FC  
FC

TOTAL	DIN CARE :							Asistent maternal profesionist	Asistent personal profesionist
	FP cond.	FP ex.	FP total	FC cond.	FC ex.	FC total	Total		
	25	175	200	2	46	48	248		
			0	16	399	415	415		
			0	16	596	612	612		
2945	25	175	200	34	1041	1075	1275	1650	20

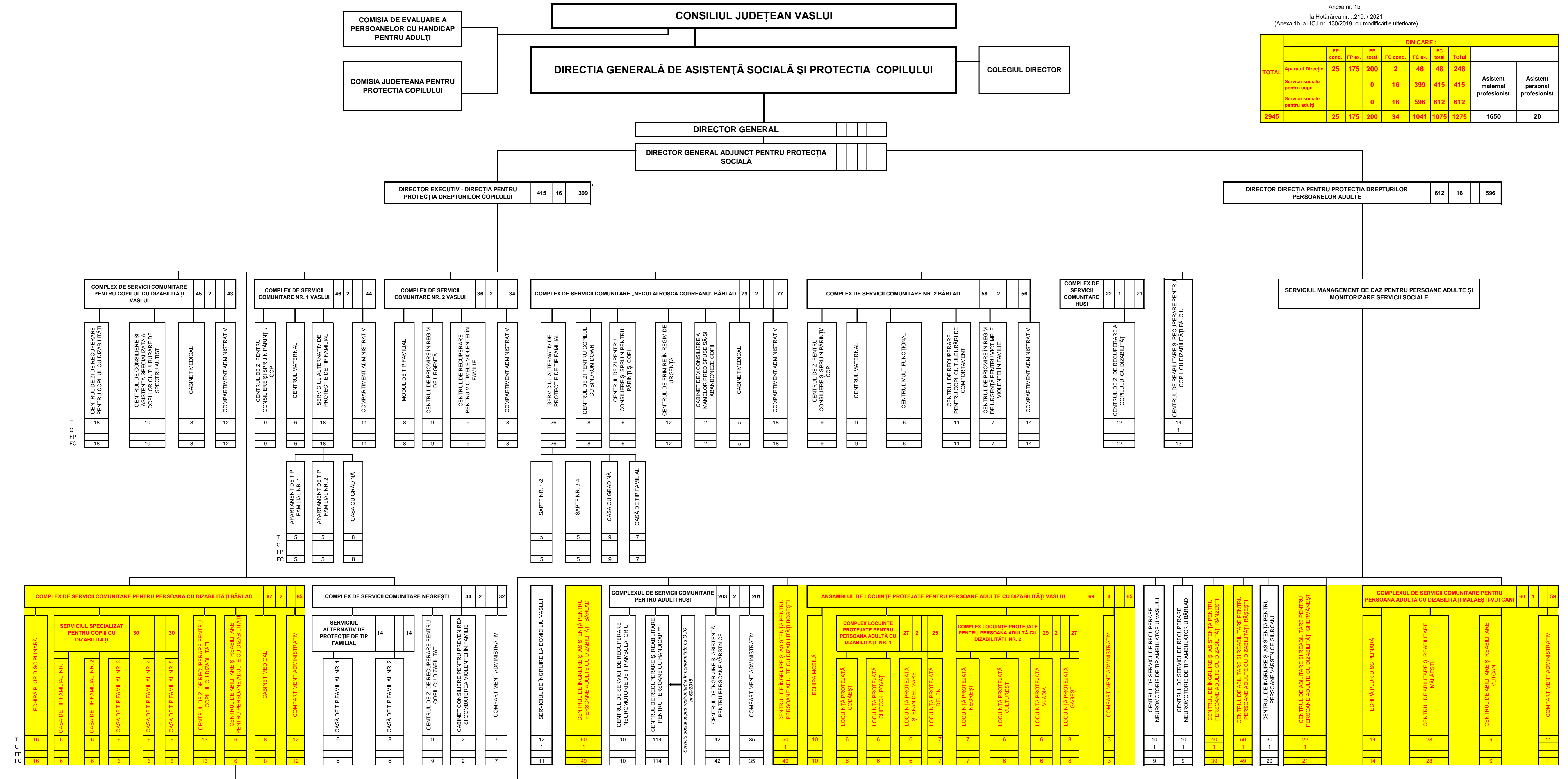

\* În totalul posturilor de pe structura de protecție a drepturilor copilului, nu este inclusă componenta Centrului de Abilitare și Reabilitare pentru Persoane Adulte cu Dizabilități - din cadrul Complexului de Servicii Comunitare pentru Persoana cu Dizabilități Bărlad, ea regăsindu-se evidențiată în structura protecției drepturilor persoanelor adulte.  
\*\* Serviciu social supus restructurării conform OUG nr.69/2018 și Deciziei Președintelui ANPD nr.878/2018

**STAT DE FUNCȚII**  
**al personalului din cadrul Centrului de Ingrijire si Asistență pentru**  
**Persoane Adulte cu Dizabilități Bârlad**

Nr. crt.	STRUCTURĂ	FUNCȚIA CONTRACTUALA		Nivelul studiilor	Grad/treaptă profesională	Număr posturi
		de conducere	de execuție			
1		<i>Șef centru</i>		S	II	1
2			Asistent social	S	Principal	1
3			Psiholog	S	Principal	1
4			Psiholog	S	Stagiar	1
5			Kinetoterapeut	S		1
6			Kinetoterapeut	S	Debutant	1
7			Terapeut ocupational	S		1
8-9			Terapeut ocupational	S	Debutant	2
10-11			Referent specialitate*	S	I	2
12			Asistent medical	S	Principal	1
13-14			Asistent medical	PL	Principal	2
15-16			Asistent medical	PL		2
17			Asistență îngrijire pers.varstnice	PL		1
18			Pedagog recuperare	PL		1
19-21			Instructor ergoterapie	M		3
22			Maseur	M		1
23			Lucrator social	M	Principal	1
24-29			Lucrator social	M		6
30-44			Infirmieră	G		15
45			Magaziner*	M/G		1
46			Șofer	M/G	I	1
47-48			Muncitor calificat	M/G	II	2
49			Muncitor calificat	M/G	III	1
50			Muncitor calificat	M/G	IV	1

\* *post subordonat metodologic Serviciului Contabilitate -Buget*

NR. TOTAL POSTURI APROBATE	50
NR. TOTAL FUNCȚII CONTRACTUALE DE CONDUCERE	1
NR. TOTAL FUNCȚII CONTRACTUALE DE EXECUȚIE	49

Anexa nr. 3

la Hotărârea nr. 219/2021

(Anexa nr. 23 la Hotărârea nr. 130/2019)

**STAT DE FUNCȚII**  
al personalului din cadrul Complexului de Servicii Comunitare pentru  
Persoane Adulte cu Dizabilități Mălăești-Vutcani

Nr. crt.	STRUCTURĂ	FUNȚIA CONTRACTUALĂ		Nivelul studiilor	Grad/treaptă profesională	Număr posturi
		de conducere	de execuție			
<b>Conducere complex</b>						
1		Șef complex		S	II	1
<b>Echipă pluridisciplinară</b>						
2			Asistent social	S	Debutant	1
3			Psiholog	S	Specialist	1
4			Psiholog	S	Stagiar	1
5			Kinetoterapeut	S	Debutant	1
6-10			Asistent medical	PL	Principal	5
11			Asistent medical	PL		1
12-14			Pedagog recuperare	PL	Principal	3
15			Maseur	M		1
<b>Centrul de Abilitare și Reabilitare Mălăești</b>						
16-17			Lucrător social	M	Principal	2
18-19			Lucrător social	M		2
20-43			Infirmieră	G		24
<b>Centrul de Abilitare și Reabilitare Vutcani</b>						
44			Lucrător social	M	Principal	1
45-49			Infirmiera	G		5
<b>Compartiment Administrativ</b>						
50			Administrator*	M	I	1
51			Referent*	M	IA	1
52			Muncitor calificat	M/G	I	1
53-56			Muncitor calificat	M/G	II	4
57-60			Muncitor necalificat	M/G	I	4



*\* post subordonat metodologic Serviciului Contabilitate -Buget*

NR. TOTAL POSTURI APROBATE	60
NR. TOTAL FUNCȚII CONTRACTUALE DE CONDUCERE	1
NR. TOTAL FUNCȚII CONTRACTUALE DE EXECUȚIE	59

**STAT DE FUNCȚII**  
**al personalului din cadrul Centrului de Ingrijire și Asistență**  
**pentru Persoane Adulte cu Dizabilități Bogoști**

Nr. crt.	STRUCTURĂ	FUNCȚIA CONTRACTUALA		Nivelul studiilor	Grad/treaptă profesională	Număr posturi
		de conducere	de execuție			
1		<i>Șef centru</i>		S	II	1
2			Medic	S	Primar	1
3			Asistent social	S	Principal	1
4			Psiholog	S	Specialist	1
5			Psiholog	S	Stagiar	1
6			Kinetoterapeut	S	Debutant	1
7-8			Terapeut ocupational	S	Debutant	2
9-10			Asistent medical	PL	Principal	2
11			Asistent medical	PL		1
12			Asistent medical	PL	Debutant	1
13-14			Asistent ingrijire pers.varstnice	PL	Principal	2
15			Instructor ergoterapie	M	Principal	1
16-17			Instructor ergoterapie	M		2
18			Maseur	M		1
19-25			Lucrator social	M		7
26-42			Infirmieră	G		17
43			Administrator*	M	I	1
44			Muncitor calificat	M/G	I	1
45-46			Muncitor calificat	M/G	II	2
47-50			Muncitor calificat	M/G	IV	4

*\* post subordonat metodologic Serviciului Contabilitate -Buget*

<b>NR. TOTAL POSTURI APROBATE</b>	<b>50</b>
<b>NR. TOTAL FUNCȚII CONTRACTUALE DE CONDUCERE</b>	<b>1</b>
<b>NR. TOTAL FUNCȚII CONTRACTUALE DE EXECUȚIE</b>	<b>49</b>

Anexa nr. 5  
 la Hotărârea nr. 219/2021  
 (Anexa nr. 22 la Hotărârea nr. 130/2019)

**STAT DE FUNCȚII**  
**al personalului din cadrul Centrului de Abilitare și Reabilitare pentru**  
**Persoane Adulte cu Dizabilități Ghermănești**

Nr. crt.	STRUCTURĂ	FUNCȚIA CONTRACTUALA		Nivelul studiilor	Grad/treaptă profesională	Număr posturi
		de conducere	de execuție			
1		<i>Șef centru</i>		S	II	1
2			Asistent social	S	Debutant	1
3			Psiholog	S	Stagiar	1
4			Terapeut ocupațional	S	Debutant	1
5-6			Asistent medical	PL	Principal	2
7			Asistent medical	PL	Debutant	1
8-9			Pedagog de recuperare	PL		2
10-17			Infirmieră	G		8
18-20			Muncitor calificat	M/G	III	3
21			Muncitor calificat	M/G	IV	1
22			Paznic	M/G		1

<b>NR. TOTAL POSTURI APROBATE</b>	<b>22</b>
<b>NR. TOTAL FUNCȚII CONTRACTUALE DE CONDUCERE</b>	<b>1</b>
<b>NR. TOTAL FUNCȚII CONTRACTUALE DE EXECUȚIE</b>	<b>21</b>

**STAT DE FUNCȚII**  
**al personalului din cadrul Centrului de Abilitare și Reabilitare pentru Persoane Adulte cu**  
**Dizabilități Râșești**

Nr. crt.	STRUCTURĂ	FUNCȚIA CONTRACTUALA		Nivelul studiilor	Grad/treaptă profesională	Număr posturi
		de conducere	de execuție			
1		Șef centru		S	II	1
2			Asistent social	S	Practicant	1
3			Psiholog	S	Principal	1
4			Psiholog	S	Stagiar	1
5			Fiziokinetoterapeut	S		1
6-7			Terapeut ocupational	S	Debutant	2
8-11			Asistent medical	PL	Principal	4
12			Asistent medical	PL		1
13-15			Instructor ergoterapie	M		3
16			Lucrător social	M	Principal	1
17-22			Lucrător social	M		6
23			Maseur	M		1
24-41			Infirmieră	G		18
42			Administrator*	M		1
43			Muncitor calificat	M/G	I	1
44-45			Muncitor calificat	M/G	II	2
46-50			Muncitor calificat	M/G	III	5

*\* post subordonat metodologic Serviciului Contabilitate -Buget*

<b>NR. TOTAL POSTURI APROBATE</b>	<b>50</b>
<b>NR. TOTAL FUNCȚII CONTRACTUALE DE CONDUCERE</b>	<b>1</b>
<b>NR. TOTAL FUNCȚII CONTRACTUALE DE EXECUȚIE</b>	<b>49</b>

Anexa nr. 7  
 la Hotărârea nr. 219/2021  
 (Anexa nr. 19 la Hotărârea nr. 130/2019)

**STAT DE FUNCȚII**  
 al personalului din cadrul Centrului de Ingrijire și Asistență pentru  
 Persoane Adulte cu Dizabilități Rânzești

Nr. crt.	STRUCTURĂ	FUNCȚIA CONTRACTUALA		Nivelul studiilor	Grad/treaptă profesională	Număr posturi
		de conducere	de execuție			
1		Șef centru		S	II	1
2			Asistent social	S	Principal	1
3			Asistent social	S	Debutant	1
4			Psiholog	S	Stagiar	1
5			Terapeut ocupational	S		1
6			Terapeut ocupational	S	Debutant	1
7-8			Asistent medical	PL	Principal	2
9-10			Asistent medical	PL		2
11			Asistent ingrijire pers.varstnice	PL	Principal	1
12			Pedagog de recuperare	PL	Principal	1
13			Pedagog de recuperare	PL		1
14-15			Instructor ergoterapie	M		2
16-18			Lucrator social	M		3
19-32			Infirmieră	G		14
33			Magaziner*	M/G		1
34-36			Muncitor calificat	M/G	I	3
37-38			Muncitor calificat	M/G	II	2
39			Muncitor calificat	M/G	III	1
40			Muncitor calificat	M/G	IV	1

\* post subordonat metodologic Serviciului Contabilitate -Buzet

<b>NR. TOTAL POSTURI APROBATE</b>	<b>40</b>
<b>NR.TOTAL FUNCȚII CONTRACTUALE DE CONDUCERE</b>	<b>1</b>
<b>NR.TOTAL FUNCȚII CONTRACTUALE DE EXECUȚIE</b>	<b>39</b>

**STAT DE FUNCȚII**  
 al personalului din cadrul Ansamblului de Locuințe Protejate pentru Persoane Adulte cu  
 Dizabilități Vaslui

Nr. crt.	STRUCTURĂ	FUNCȚIA CONTRACTUALĂ		Nivelul studiilor	Grad/treaptă profesională	Număr posturi
		de conducere	de execuție			
<b><i>Echipă mobilă</i></b>						
1-2			Asistent social	S	Debutant	2
3			Psiholog	S	Practicant	1
4			Psiholog	S	Stagiar	1
5-6			Terapeut ocupațional	S		2
7			Asistent medical	PL		1
8			Maseur	M		1
9			Referent	M	IA	1
10			Șofer	M/G		1
<b><i>Complex Locuințe protejate pentru persoana adultă cu dizabilități nr.1</i></b>						
11		Șef complex		S	II	1
12		Coordonator personal specialitate		S/SSD/PL	II	1
<b><i>Locuința protejată (LMP)Codăești</i></b>						
13			Terapeut ocupațional	S		1
14-15			Lucrător social	M	Principal	2
16-17			Lucrător social	M		2
18			Infirmer	G		1
<b><i>Locuința protejată (LMP) Chițoc-Lipovaț</i></b>						
19			Terapeut ocupațional	S		1
20			Lucrător social	M	Principal	1
21-23			Lucrător social	M		3

24		Infirmier	G		1
<b>Locuința protejată (LMP) Ștefan cel Mare</b>					
25		Terapeut ocupațional	S		1
26		Pedagog recuperare	PL	Principal	1
27		Lucrător social	M	Principal	1
28		Lucrător social	M		1
29-30		Infirmier	G		2
<b>Locuința protejată (LMP) Deleni</b>					
31		Terapeut ocupațional	S	Debutant	1
32		Lucrător social	M	Principal	1
33-34		Lucrător social	M		2
35-37		Infirmier	G		3
<b>Complex Locuințe protejate pentru persoana adultă cu dizabilități nr.2</b>					
38	Șef complex		S	II	1
39	Coordonator personal specialitate		S/SSD/PL	II	1
<b>Locuința protejată (LMP) Negrești</b>					
40		Terapeut ocupațional	S		1
41-43		Lucrător social	M	Principal	3
44-46		Lucrător social	M		3
<b>Locuința protejată (LMP) Vulturești</b>					
47		Pedagog recuperare	PL	Principal	1
48-50		Lucrător social	M	Principal	3
51-52		Lucrător social	M		2
<b>Locuința protejată (LMP) Vladia</b>					
53		Terapeut ocupațional	S	Debutant	1
54		Lucrător social	M	Principal	1
55-57		Lucrător social	M		3
58		Infirmier	G		1
<b>Locuința protejată (LMP) Găgești</b>					
59		Pedagog recuperare	PL		1
60		Lucrător social	M	Principal	1
61-63		Lucrător social	M		3
64		Instructor ergoterapie	M		1
65-66		Infirmier	G		2
<b>Compartiment Administrativ</b>					
67		Referent specialitate	S	I	1
68		Referent specialitate	S	IA	1

68		Administrator*	M		1
----	--	----------------	---	--	---

\* post subordonat metodologic Serviciului Contabilitate -Budet

NR. TOTAL POSTURI APROBATE	69
NR. TOTAL FUNCȚII CONTRACTUALE DE CONDUCERE	4
NR. TOTAL FUNCȚII CONTRACTUALE DE EXECUȚIE	65



Anexa nr. 9  
 la Hotărârea nr. 219/2021  
 (Anexa nr. 10 la Hotărârea nr. 130/2019)

**STAT DE FUNCȚII**  
 al personalului din cadrul Complexului de Servicii Comunitare pentru Persoana cu Dizabilități  
 Bârlad

Nr. crt.	STRUCTURĂ	FUNCȚIA CONTRACTUALĂ		Nivelul studiilor	Grad/treaptă profesională	Număr posturi
		de conducere	de execuție			
<b>Conducere complex</b>						
1		Șef complex		S	II	1
2		Coordonator personal specialitate		S/SSD/PL	II	1
<b>Echipe Pluridisciplinară</b>						
3-5			Asistent social	S	Principal	3
6			Asistent Social	S	Debutant	1
7			Psiholog	S	Principal	1
8-9			Psiholog	S	Stagiar	2
10-12			Terapeut ocupational	S		3
13			Terapeut ocupational	S	Debutant	1
14			Lucrător social	M	Principal	1
15-16			Lucrător social	M		2
17-18			Instructor educație	M		2
<b>Serviciul Specializat pentru Copiii cu Dizabilități</b>						
<b>Casă de Tip Familial nr.1</b>						
19			Instructor educație	M	Principal	1
20-24			Lucrător social	M		5
<b>Casă de Tip Familial nr.2</b>						
25			Instructor educație	M	Principal	1
26-27			Lucrător social	M	Principal	2
28-29			Lucrător social	M		2
30			Infirmieră	G		1
<b>Casă de Tip Familial nr.3</b>						
31-34			Lucrător social	M	Principal	4

35-36			Infirmieră	G		2
<b>Casă de Tip Familial nr.4</b>						
37-41			Lucrător social	M	Principal	5
42			Infirmieră	G		1
<b>Casă de Tip Familial nr.5</b>						
43-46			Lucrător social	M	Principal	4
47-48			Lucrător social	M		2
<b>Centrul de Zi de Recuperare pentru Copilul cu Dizabilități</b>						
49			Interpret în limbaj mimico-gestual	S		1
50			Kinetoterapeut	S		1
51			Kinetoterapeut	S	Debutant	1
52			Terapeut ocupational	S	Debutant	1
53			Terapeut ocupational	S		1
54			Pedagog recuperare	PL	Principal	1
55			Asistent medical	SSD	Principal	1
56			Asistent medical	PL	Principal	1
57			Asistent medical BFT	PL	Debutant	1
58-59			Instructor educație	M	Principal	2
60			Lucrător social	M	Principal	1
61			Lucrător social	M		1
<b>Centrul de Abilitare și Reabilitare pentru Persoane Adulte cu Dizabilități</b>						
62			Instructor educație	M	Principal	1
63-64			Lucrător social	M	Principal	2
65-66			Lucrător social	M		2
67			Infirmieră	G		1
<b>Cabinet Medical</b>						
68-71			Asistent medical	PL	Principal	4
72-75			Asistent medical	PL		4
<b>Compartiment Administrativ</b>						
76			Referent specialitate*	S	I	1
77			Magaziner*	M/G		1
78-83			Muncitor calificat	M/G	II	6
84			Muncitor calificat	M/G	III	1
85			Muncitor necalificat	M/G	I	1
86-87			Îngrijitoare	M/G		2

\* post subordonat metodologic Serviciului Contabilitate -Buget

NR. TOTAL POSTURI APROBATE	87
NR. TOTAL FUNCȚII CONTRACTUALE DE CONDUCERE	2
NR. TOTAL FUNCȚII CONTRACTUALE DE EXECUȚIE	85