

HOTĂRÂREA nr. 216/2021
pentru modificarea organigramei și a statului de funcții
al personalului din cadrul Spitalului Județean de Urgență Vaslui

Având în vedere:

- referatul de aprobare al președintelui Consiliului Județean Vaslui nr. 18384/10.12.2021;
 - adresele Spitalului Județean de Urgență Vaslui nr. 26972/26.11.2021, nr. 26976/26.11.2021, nr. 27620/08.12.2021;
 - raportul de specialitate al Serviciului Managementul Resurselor Umane din cadrul aparatului de specialitate al Consiliului Județean Vaslui nr. 18520/13.12.2021;
 - avizele comisiilor de specialitate ale Consiliului Județean Vaslui: Comisia juridică și de disciplină, administrație publică locală și coordonarea consiliilor locale și Comisia pentru protecție socială, protecție copii, învățământ, sănătate și familie, cultură, culte și sport;
în conformitate cu prevederile:
 - art. 173 alin. (1) lit. a) și alin. (2) lit. c) din Ordonanța de urgență a Guvernului nr. 57/2019 privind Codul administrativ, cu modificările și completările ulterioare;
 - art. 31 alin. (2), (4) și (5) din Legea-cadru nr. 153/2017 privind salarizarea personalului plătit din fonduri publice, cu modificările și completările ulterioare;
 - art. 41 alin. (1), alin. (4) și alin. (5) din Regulamentul-cadru privind stabilirea principiilor generale de ocupare a unui post vacant sau temporar vacant corespunzător funcțiilor contractuale și a criteriilor de promovare în grade sau trepte profesionale imediat superioare a personalului contractual din sectorul bugetar plătit din fonduri publice, aprobat prin H.G. nr. 286/2021, cu modificările și completările ulterioare;
 - Ordinului Ministerului Sănătății nr. 1470/2011 pentru aprobarea criteriilor privind angajarea și promovarea în funcții, grade și trepte profesionale în unitățile sanitare publice din sectorul sanitar, cu modificările și completările ulterioare;
 - Ordinului Ministrului Sănătății nr. 1312/2020 privind organizarea și funcționarea structurii de management al calității serviciilor de sănătate în cadrul unităților sanitare cu paturi și serviciilor de ambulanță, în procesul de implementare a sistemului de management al calității serviciilor de sănătate și siguranței pacientului;
 - Legii nr. 24/2000 privind normele de tehnică legislativă pentru elaborarea actelor normative, republicată, cu modificările și completările ulterioare;
 - Hotărârii Consiliului Județean Vaslui nr. 82/2021 privind aprobarea organigramei și a statului de funcții al personalului din cadrul Spitalului Județean de Urgență Vaslui, cu modificările ulterioare;
în temeiul art. 182 alin. (1) și al art. 196 alin. (1) lit. a) din Ordonanța de urgență a Guvernului nr. 57/2019 privind Codul administrativ, cu modificările și completările ulterioare;
- Consiliul Județean Vaslui**

HOTĂRĂȘTE:

Art.I. - (1) Se aprobă transformarea unui post de registrator medical, cu studii medii, din cadrul Compartimentului Oncologie Medicală, în registrator medical, principal cu studii medii.

(2) În anexa nr. 2 la Hotărârea Consiliului Județean Vaslui nr. 82/2021 privind aprobarea organigramei și a statului de funcții al personalului din cadrul Spitalului Județean de Urgență Vaslui, cu modificările ulterioare, la poziția nr. 828, coloana 2 - „compartiment/funcție” se modifică și va avea următorul cuprins: „registrator medical pr.”.

Art.II. - (1) Se aprobă transformarea a 2 (două) posturi de registrator medical, debutant, cu studii medii, din cadrul Serviciului de Internări și Relații cu Publicul, în registrator medical, cu studii medii.

(2) În anexa nr. 2 la Hotărârea Consiliului Județean Vaslui nr. 82/2021 privind aprobarea organigramei și a statului de funcții al personalului din cadrul Spitalului Județean de Urgență Vaslui, cu modificările ulterioare, la pozițiile nr. 1172-1173, coloana 2 - „compartiment/funcție” se modifică și va avea următorul cuprins: „registrator medical”.

Art.III. - (1) Se aprobă transformarea unui post de asistent medical, cu studii postliceale, din cadrul compartimentului Bucătărie Dietetică, în asistent medical, principal, cu studii postliceale.

(2) În anexa nr. 2 la Hotărârea Consiliului Județean Vaslui nr. 82/2021 privind aprobarea organigramei și a statului de funcții al personalului din cadrul Spitalului Județean de Urgență Vaslui, cu modificările ulterioare, la poziția nr. 1175, coloana 2 - „compartiment/funcție” se modifică și va avea următorul cuprins: „asistent medical pr.”.

Art.IV. - (1) Se aprobă transformarea unui post de merceolog debutant, cu studii medii, din cadrul Serviciului administrativ cu un birou administrativ, un compartiment aprovizionare transport și un compartiment tehnic, în merceolog II, cu studii medii.

(2) În anexa nr. 2 la Hotărârea Consiliului Județean Vaslui nr. 82/2021 privind aprobarea organigramei și a statului de funcții al personalului din cadrul Spitalului Județean de Urgență Vaslui, cu modificările ulterioare, la poziția nr. 1225, coloana 2 - „compartiment/funcție” se modifică și va avea următorul cuprins: „merceolog II”.

Art.V. - (1) Se aprobă transformarea unui post de muncitor calificat, treaptă profesională III, din cadrul compartimentului Zidari, în muncitor calificat, treaptă profesională II.

(2) În anexa nr. 2 la Hotărârea Consiliului Județean Vaslui nr. 82/2021 privind aprobarea organigramei și a statului de funcții al personalului din cadrul Spitalului Județean de Urgență Vaslui, cu modificările ulterioare, la poziția nr. 1261, coloana 2 - „compartiment/funcție” se modifică și va avea următorul cuprins: „muncitor calificat tr. II”.

Art.VI. - (1) Se aprobă transformarea a 2 (două) posturi de muncitor calificat, treaptă profesională IV, din cadrul compartimentului Zidari, în muncitor calificat, treaptă profesională III.

(2) În anexa nr. 2 la Hotărârea Consiliului Județean Vaslui nr. 82/2021 privind aprobarea organigramei și a statului de funcții al personalului din cadrul Spitalului Județean de Urgență Vaslui, cu modificările ulterioare, la pozițiile nr. 1262-1263, coloana 2 - „compartiment/funcție” se modifică și va avea următorul cuprins: „muncitor calificat tr. III.”.

Art.VII. - (1) Se aprobă transformarea unui post de muncitor calificat, treaptă profesională III, din cadrul compartimentului Lăcătuși Mecanici, în muncitor calificat, treaptă profesională II.

(2) În anexa nr. 2 la Hotărârea Consiliului Județean Vaslui nr. 82/2021 privind aprobarea organigramei și a statului de funcții al personalului din cadrul Spitalului Județean de Urgență Vaslui, cu modificările ulterioare, la poziția nr. 1273, coloana 2 - „compartiment/funcție” se modifică și va avea următorul cuprins: „muncitor calificat tr. II.”.

Art.VIII. - (1) Se aprobă transformarea a 2 (două) posturi de muncitor calificat, treaptă profesională III, din cadrul compartimentului Electricieni - Întreținere, Deservire Grup Electrogen, în muncitor calificat, treaptă profesională II.

(2) În anexa nr. 2 la Hotărârea Consiliului Județean Vaslui nr. 82/2021 privind aprobarea organigramei și a statului de funcții al personalului din cadrul Spitalului Județean de Urgență Vaslui, cu modificările ulterioare, la pozițiile nr. 1279-1280, coloana 2 - „compartiment/funcție” se modifică și va avea următorul cuprins: „muncitor calificat tr. II”.

Art.IX. - (1) Se aprobă transformarea a 3 (trei) posturi de muncitor calificat, treaptă profesională III, din cadrul compartimentului Deservire Centrală Termică I, în muncitor calificat, treaptă profesională II.

(2) În anexa nr. 2 la Hotărârea Consiliului Județean Vaslui nr. 82/2021 privind aprobarea organigramei și a statului de funcții al personalului din cadrul Spitalului Județean de Urgență

Vaslui, cu modificările ulterioare, la pozițiile nr. 1290-1292, coloana 2 - „compartiment/funcție” se modifică și va avea următorul cuprins: „muncitor calificat tr. II”.

Art.X. - (1) Se aprobă transformarea unui post de muncitor calificat, treaptă profesională III, în cadrul compartimentului Deservire Centrală Termică II, în muncitor calificat, treaptă profesională II.

(2) În anexa nr. 2 la Hotărârea Consiliului Județean Vaslui nr. 82/2021 privind aprobarea organigramei și a statului de funcții al personalului din cadrul Spitalului Județean de Urgență Vaslui, cu modificările ulterioare, la poziția nr. 1298, coloana 2 - „compartiment/funcție” se modifică și va avea următorul cuprins: „muncitor calificat tr. II”.

Art.XI. - (1) Se aprobă transformarea unui post de muncitor calificat, treapta profesională IV, din cadrul compartimentului Frizerie, în muncitor calificat, treapta profesională III.

(2) În anexa nr. 2 la Hotărârea Consiliului Județean Vaslui nr. 82/2021 privind aprobarea organigramei și a statului de funcții al personalului din cadrul Spitalului Județean de Urgență Vaslui, cu modificările ulterioare, la poziția nr. 1330, coloana 2 - „compartiment/funcție” se modifică și va avea următorul cuprins: „muncitor calificat tr. III”.

Art.XII. - (1) Se aprobă reorganizarea și redenumirea Serviciului de Management al Calității Serviciilor Medicale, în Serviciul de Management al Calității Serviciilor de Sănătate.

Art.XIII. - Anexele nr. 1 și nr. 2 la Hotărârea Consiliului Județean Vaslui nr. 82/2021 privind aprobarea organigramei și a statului de funcții al personalului din cadrul Spitalului Județean de Urgență Vaslui se modifică și se înlocuiesc cu anexele nr. 1 și nr. 2 care fac parte din prezenta hotărâre.

Art.XIV. - Aducerea la îndeplinire a prezentului act administrativ revine Spitalului Județean de Urgență Vaslui.

Art.XV. - Prezenta hotărâre se comunică prin intermediul secretarului general al județului, în termenul prevăzut de lege, Instituției Prefectului - Județul Vaslui, Spitalului Județean de Urgență Vaslui, Serviciului Managementul Resurselor Umane din cadrul aparatului de specialitate al Consiliului Județean Vaslui și se publică pe pagina de internet <http://www.cjvs.eu> și în Monitorul Oficial Local.

Vaslui, 21 decembrie 2021

PREȘEDINTE,
Dumitru Buzatu

Contrasemnează,
SECRETAR GENERAL AL JUDEȚULUI
Diana-Elena Ursulescu

*Hotărârea a fost adoptată cu 30 voturi “pentru”,
0 voturi “împotriva” și 0 “abțineri”.*

ORGANIGRAMA SPITALULUI JUDEȚEAN DE URGENȚĂ VASLUI

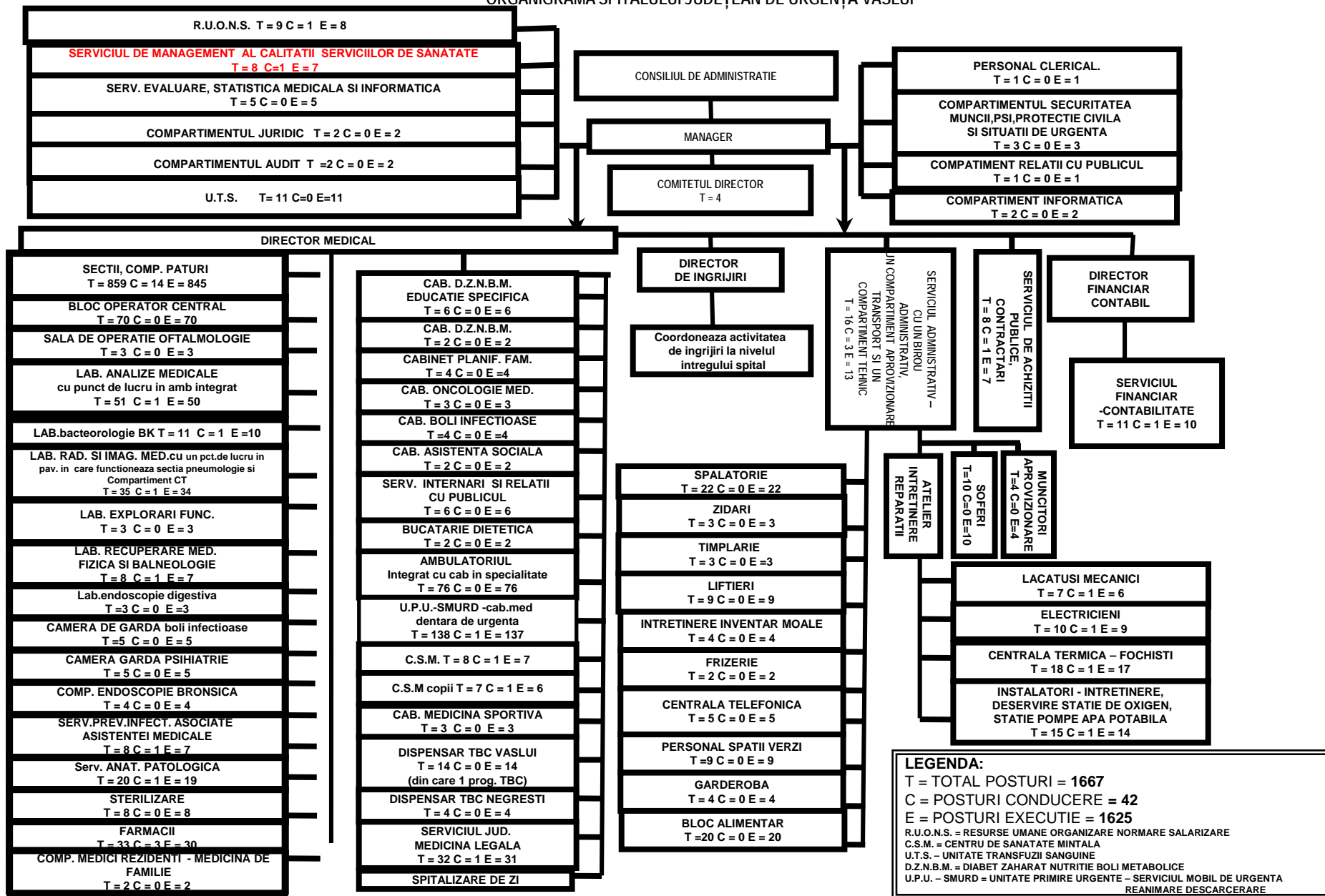

LEGENDA:
 T = TOTAL POSTURI = 1667
 C = POSTURI CONDUCERE = 42
 E = POSTURI EXECUTIE = 1625
 R.U.O.N.S. = RESURSE UMANE ORGANIZARE NORMATARE SALARIZARE
 C.S.M. = CENTRU DE SANATATE MINTALA
 U.T.S. - UNITATE TRANSFUZI SANGUINE
 D.Z.N.B.M. = DIABET ZAHARAT NUTRITIE BOLI METABOLICE
 U.P.U. - SMURD = UNITATE PRIMIRE URGENTE - SERVICIUL MOBIL DE URGENTA REANIMARE DESCARERARE

STAT DE FUNCȚII

al personalului din cadrul Spitalului Județean de Urgență Vaslui

| Nr. crt. | COMPARTIMENT/FUNCTIE | Nivel studii | Nr. Posturi normate | Total |
|--|------------------------------------|--------------|---------------------|--------------|
| I. COMITET DIRECTOR | | | | 4,00 |
| 1 | MANAGER, GR.II | S | 1,00 | |
| 2 | DIRECTOR MEDICAL, GR.II | S | 1,00 | |
| 3 | DIRECTOR FINANCIAR CONTABIL, GR.II | S | 1,00 | |
| 4 | DIRECTOR DE INGRIJIRI, GR.II | S | 1,00 | |
| II. SECTIA CHIRURGIE GENERALA - 74 paturi din care: compartiment neurochirurgie - 5 paturi ; compartiment urologie - 7 paturi | | | | 69,00 |
| 5 | MEDIC SEF SECTIE, GR.II | S | 1,00 | |
| 6-12 | MEDIC PRIMAR | S | 7,00 | |
| 13-16 | MEDIC SPECIALIST | S | 4,00 | |
| 17 | ASISTENT MEDICAL PR SEF | PL | 1,00 | |
| 18-33 | ASISTENT MEDICAL PR | PL | 16,00 | |
| 34-39 | ASISTENT MEDICAL | PL | 6,00 | |
| 40-45 | ASISTENT MEDICAL DEB. | PL | 6,00 | |
| 46 | REGISTRATOR MEDICAL PR | M | 1,00 | |
| 47-56 | INFIRMIERA | G | 10,00 | |
| 57-58 | INFIRMIERA DEB. | G | 2,00 | |
| 59-69 | INGRIJITOARE | G | 11,00 | |
| 70-73 | BRANCARDIER | G | 4,00 | |
| III. SECTIA CHIRURGIE SI ORTOPEDIE INFANTILA - 25 paturi | | | | 24,00 |
| 74 | MEDIC SEF SECTIE, GR.I | S | 1,00 | |
| 75 | MEDIC PRIMAR | S | 1,00 | |
| 76-77 | MEDIC SPECIALIST | S | 2,00 | |
| 78 | MEDIC REZIDENT AN IV | S | 1,00 | |
| 79 | ASISTENT MEDICAL PR SEF | PL | 1,00 | |
| 80 | ASISTENT MEDICAL LICENTIIAT PR. | S | 1,00 | |
| 81-87 | ASISTENT MEDICAL PR | PL | 7,00 | |
| 88 | ASISTENT MEDICAL DEBUTANT | PL | 1,00 | |
| 89-92 | INFIRMIERA | G | 4,00 | |
| 93-95 | INGRIJITOARE | G | 3,00 | |
| 96-97 | BRANCARDIER | G | 2,00 | |
| IV. SECTIA ORTOPEDIE SI TRAUMATOLOGIE - 25 paturi | | | | 27,00 |
| 98 | MEDIC SEF SECTIE, GR.I | S | 1,00 | |
| 99 | MEDIC PRIMAR | S | 1,00 | |
| 100-102 | MEDIC SPECIALIST | S | 3,00 | |
| 103 | ASISTENT MEDICAL PR SEF | PL | 1,00 | |
| 104-110 | ASISTENT MEDICAL PR | PL | 7,00 | |
| 111-112 | ASISTENT MEDICAL | PL | 2,00 | |

| | | | | |
|---|---------------------------------|----|-------|--------------|
| 113 | REGISTRATOR MEDICAL | M | 1,00 | |
| 114-117 | INFIRMIERA | G | 4,00 | |
| 118-120 | INGRIJITOARE | G | 3,00 | |
| 121-123 | BRANCARDIER | G | 3,00 | |
| 124 | KINETOTERAPEUT | S | 1,00 | |
| V. SECTIA OBSTETRICA GINECOLOGIE - 55 paturi | | | | 72,00 |
| 125 | MEDIC SEF SECTIE, GR.II | S | 1,00 | |
| 126-131 | MEDIC PRIMAR | S | 6,00 | |
| 132-134 | MEDIC SPECIALIST | S | 3,00 | |
| 135 | ASISTENT SOCIAL | S | 1,00 | |
| 136 | ASISTENT MEDICAL PR SEF | PL | 1,00 | |
| 137-158 | ASISTENT MEDICAL PR | PL | 22,00 | |
| 159-165 | ASISTENT MEDICAL | PL | 7,00 | |
| 166-167 | ASISTENT MEDICAL DEB. | PL | 2,00 | |
| 168 | REGISTRATOR MEDICAL PRINCIPAL | M | 1,00 | |
| 169-176 | INFIRMIERA | G | 8,00 | |
| 177 | INFIRMIERA DEBUTANT | G | 1,00 | |
| 178-192 | INGRIJITOARE | G | 15,00 | |
| 193-196 | BRANCARDIER | G | 4,00 | |
| VI. COMPARTIMENTUL OFTALMOLOGIE - 20 paturi | | | | 22,00 |
| 197 | MEDIC PRIMAR COORDONATOR | S | 1,00 | |
| 198-199 | MEDIC PRIMAR | S | 2,00 | |
| 200 | MEDIC SPECIALIST | S | 1,00 | |
| 201 | ASISTENT MEDICAL PR COORDONATOR | PL | 1,00 | |
| 202-207 | ASISTENT MEDICAL PR | PL | 6,00 | |
| 208 | ASISTENT MEDICAL | PL | 1,00 | |
| 209 | REGISTRATOR MEDICAL PR | M | 1 | |
| 210-213 | INFIRMIERA | G | 4,00 | |
| 214-218 | INGRIJITOARE | G | 5,00 | |
| VII. SECTIA O.R.L. - 25 paturi din care comp.chirurgie orala si maxilo-faciala - 5 paturi | | | | 25,00 |
| 219 | MEDIC SEF SECTIE, GR.I | S | 1,00 | |
| 220-221 | MEDIC PRIMAR | S | 2,00 | |
| 222-223 | MEDIC SPECIALIST | S | 2,00 | |
| 224 | MEDIC REZIDENT AN V | S | 1,00 | |
| 225 | ASISTENT MEDICAL PR SEF | PL | 1,00 | |
| 226 | ASISTENT MEDICAL LICENTIAT PR | S | 1,00 | |
| 227-231 | ASISTENT MEDICAL PR | PL | 5,00 | |
| 232-233 | ASISTENT MEDICAL | PL | 2,00 | |
| 234 | ASISTENT MEDICAL PR. | PL | 1,00 | |
| 235-237 | INFIRMIERA | G | 3,00 | |
| 238 | INFIRMIERA DEB. | G | 1,00 | |
| 239-243 | INGRIJITOARE | G | 5,00 | |
| VIII. SECTIA NEONATOLOGIE - 40 paturi din care comp.prematuri - 10 paturi si comp.terapie intensiva - 8 paturi | | | | 73,00 |
| 244 | MEDIC SEF SECTIE, GR.I | S | 1,00 | |

| | | | | |
|---|-------------------------------------|----|-------|--------------|
| 245 | MEDIC PRIMAR | S | 1,00 | |
| 246-249 | MEDIC SPECIALIST | S | 4,00 | |
| 250-251 | MEDIC REZIDENT AN V | S | 2,00 | |
| 252 | ASISTENT MEDICAL LICENTIIAT PR. SEF | S | 1,00 | |
| 253-255 | ASISTENT MEDICAL LICENTIIAT PR | S | 3,00 | |
| 256-271 | ASISTENT MEDICAL PR | PL | 16,00 | |
| 272-275 | ASISTENT MEDICAL | PL | 4,00 | |
| 276-297 | ASISTENT MEDICAL DEB. | PL | 22,00 | |
| 298-307 | INFIRMIERA | G | 10,00 | |
| 308 | INFIRMIERA DEB. | G | 1,00 | |
| 309-316 | INGRIJITOARE | G | 8,00 | |
| IX. SECTIA A.T.I. - 20 paturi | | | | 77,00 |
| 317 | MEDIC SEF SECTIE, GR.I | S | 1,00 | |
| 318-320 | MEDIC PRIMAR | S | 3,00 | |
| 321-327 | MEDIC SPECIALIST | S | 7,00 | |
| 328-329 | MEDIC REZIDENT AN V | S | 2,00 | |
| 330 | MEDIC REZIDENT AN IV | S | 1,00 | |
| 331 | ASISTENT MEDICAL LICENTIIAT PR. SEF | S | 1,00 | |
| 332-333 | ASISTENT MEDICAL LICENTIIAT PR. | S | 2,00 | |
| 334 | ASISTENT MEDICAL | PL | 1,00 | |
| 335-356 | ASISTENT MEDICAL PR | PL | 22,00 | |
| 357-368 | ASISTENT MEDICAL | PL | 12,00 | |
| 369 | REGISTRATOR MEDICAL PRINCIPAL | M | 1,00 | |
| 370-382 | INFIRMIERA | G | 13,00 | |
| 383-384 | INFIRMIERA DEB. | G | 2,00 | |
| 385-388 | INGRIJITOARE | G | 4,00 | |
| 389-392 | BRANCARDIER | G | 4,00 | |
| 393 | FARMACIST SPECIALIST | S | 1,00 | |
| X. SECTIA NEUROLOGIE - 59 paturi din care:comp.recuperare medicala neurologie - 9 paturi | | | | 73,00 |
| 394 | MEDIC SEF SECTIE, GR.II | S | 1,00 | |
| 395-399 | MEDIC PRIMAR | S | 5,00 | |
| 400 | MEDIC SPECIALIST | S | 1,00 | |
| 401 | KINETOTERAPEUT PRINCIPAL | S | 1,00 | |
| 402 | ASISTENT MEDICAL PR SEF | PL | 1,00 | |
| 403-404 | ASISTENT MEDICAL LICENTIIAT PR. | S | 2,00 | |
| 405-416 | ASISTENT MEDICAL PR | PL | 12,00 | |
| 417-424 | ASISTENT MEDICAL | PL | 8,00 | |
| 425-431 | ASISTENT MEDICAL DEB. | PL | 7,00 | |
| 432 | REGISTRATOR MEDICAL PRINCIPAL | M | 1,00 | |
| 433-446 | INFIRMIERA | G | 14,00 | |
| 447-459 | INFIRMIERA DEB. | G | 13,00 | |
| 460-463 | INGRIJITOARE | G | 4,00 | |
| 464-466 | BRANCARDIER | G | 3,00 | |

| | | | | | | |
|---|-------------------------------------|-----|-------|--|--|--------------|
| XI. SECTIA MEDICINA INTERNA - 89 paturi din care comp.gastroenterologie - 15 paturi; comp.D.Z.N.B.M.-10 paturi; comp.reumatologie -5 paturi; comp.nefrologie -5 paturi | | | | | | 65,00 |
| 467 | MEDIC SEF SECTIE, GR.II | S | 1,00 | | | |
| 468-472 | MEDIC PRIMAR | S | 5,00 | | | |
| 473-478 | MEDIC SPECIALIST | S | 6,00 | | | |
| 479 | MEDIC REZIDENT AN IV | S | 1,00 | | | |
| 480 | ASISTENT MEDICAL PR SEF | PL | 1,00 | | | |
| 481 | ASISTENT MEDICAL LICENTIIAT PR | S | 1,00 | | | |
| 482 | ASISTENT MEDICAL PR | SSD | 1,00 | | | |
| 483-501 | ASISTENT MEDICAL PR | PL | 19,00 | | | |
| 502-506 | ASISTENT MEDICAL | PL | 5,00 | | | |
| 507 | REGISTRATOR MEDICAL PR. | M | 1,00 | | | |
| 508 | REGISTRATOR MEDICAL DEB. | M | 1,00 | | | |
| 509-520 | INFIRMIERA | G | 12,00 | | | |
| 521 | INFIRMIERA DEB. | G | 1,00 | | | |
| 522-531 | INGRIJITOARE | G | 10,00 | | | |
| XII. SECTIA BOLI INFECTIOASE- 55 paturi din care comp.HIV SIDA - 5 paturi si comp.copii - 10 paturi | | | | | | 46,00 |
| 532 | MEDIC SEF SECTIE, GR.II | S | 1,00 | | | |
| 533-535 | MEDIC PRIMAR | S | 3,00 | | | |
| 536 | MEDIC SPECIALIST | S | 1,00 | | | |
| 537 | ASISTENT MEDICAL LICENTIIAT PR. SEF | S | 1,00 | | | |
| 538-541 | ASISTENT MEDICAL LICENTIIAT PR | S | 4,00 | | | |
| 542-554 | ASISTENT MEDICAL PR. | PL | 13,00 | | | |
| 555-557 | ASISTENT MEDICAL | PL | 3,00 | | | |
| 558 | ASISTENT MEDICAL | PL | 1,00 | | | |
| 559 | REGISTRATOR MEDICAL PR | M | 1,00 | | | |
| 560 | REGISTRATOR MEDICAL | M | 1,00 | | | |
| 561-568 | INFIRMIERA | G | 8,00 | | | |
| 569-577 | INGRIJITOARE | G | 9,00 | | | |
| XIII. SECTIA PSIHIATRIE - 80 paturi | | | | | | 68,00 |
| 578 | MEDIC SEF SECTIE, GR.II | S | 1,00 | | | |
| 579-581 | MEDIC PRIMAR | S | 3,00 | | | |
| 582-585 | MEDIC SPECIALIST | S | 4,00 | | | |
| 586 | PSIHOLOG PR | S | 1,00 | | | |
| 587 | ASISTENT MEDICAL PR SEF | PL | 1,00 | | | |
| 588-609 | ASISTENT MEDICAL PR | PL | 22,00 | | | |
| 610 | ASISTENT MEDICAL | PL | 1,00 | | | |
| 611 | ASISTENT SOCIAL PR. | PL | 1,00 | | | |
| 612 | INSTRUCTOR ERGOTERAPEUT DEB | M | 1,00 | | | |
| 613-614 | REGISTRATOR MEDICAL PR. | M | 2,00 | | | |
| 615-624 | INFIRMIERA | G | 10,00 | | | |
| 625 | MUNCITOR NECALIFICAT | G | 1,00 | | | |
| 626 | INFIRMIERA DEB. | G | 1,00 | | | |
| 627-634 | INGRIJITOARE | G | 8,00 | | | |
| 635 | MUNCITOR NECALIFICAT | G | 1,00 | | | |

| | | | | |
|--|-------------------------------------|----|-------|--------------|
| 636-639 | BRANCARDIER | G | 4,00 | |
| 640-645 | MUNCITOR NECALIFICAT | G | 6,00 | |
| XIV. SECTIA PNEUMOLOGIE - 88 paturi din care: comp. TBC - 50 paturi | | | | 74,00 |
| 646 | MEDIC SEF SECTIE, GR.II | S | 1,00 | |
| 647-651 | MEDIC PRIMAR | S | 5,00 | |
| 652-654 | MEDIC SPECIALIST | S | 3,00 | |
| 655 | MEDIC REZIDENT AN IV | S | 1,00 | |
| 656 | MEDIC REZIDENT AN III | S | 1,00 | |
| 657 | ASISTENT MEDICAL LICENTIIAT PR. SEF | S | 1,00 | |
| 658-659 | ASISTENT MEDICAL LICENTIIAT PR | S | 2,00 | |
| 660-683 | ASISTENT MEDICAL PR | PL | 24,00 | |
| 684 | ASISTENT MEDICAL | PL | 1,00 | |
| 685 | REGISTRATOR MEDICAL | M | 1,00 | |
| 686-697 | INFIRMIERA | G | 12 | |
| 698 | INFIRMIERA DEB | G | 1 | |
| 699-717 | INGRIJITOARE | G | 19 | |
| 718-719 | BRANCARDIER | G | 2 | |
| XV. SECTIA PEDIATRIE - 54 paturi | | | | 50,00 |
| 720 | MEDIC SEF SECTIE, GR.II | S | 1,00 | |
| 721-724 | MEDIC PRIMAR | S | 4,00 | |
| 725 | MEDIC SPECIALIST | S | 1,00 | |
| 726 | MEDIC PRIMAR | S | 1,00 | |
| 727 | ASISTENT MEDICAL LICENTIIAT PR. SEF | S | 1,00 | |
| 728-736 | ASISTENT MEDICAL LICENTIIAT PR | S | 9,00 | |
| 737-751 | ASISTENT MEDICAL PR | PL | 15,00 | |
| 752 | REGISTRATOR MEDICAL PR | M | 1,00 | |
| 753-759 | INFIRMIERA | G | 7,00 | |
| 760 | INFIRMIERA DEB | G | 1,00 | |
| 761-769 | INGRIJITOARE | G | 9,00 | |
| XVI. SECTIA CARDIOLOGIE - 26 paturi | | | | 28,00 |
| 770 | MEDIC SEF SECTIE, GR.I | S | 1,00 | |
| 771-773 | MEDIC SPECIALIST | S | 3,00 | |
| 774 | MEDIC PRIMAR | S | 1,00 | |
| 775 | ASISTENT MEDICAL PR SEF | PL | 1,00 | |
| 776-783 | ASISTENT MEDICAL PR. | PL | 8,00 | |
| 784 | ASISTENT MEDICAL | PL | 1,00 | |
| 785-786 | ASISTENT MEDICAL | PL | 2,00 | |
| 787 | REGISTRATOR MEDICAL DEB. | M | 1,00 | |
| 788-792 | INFIRMIERA | G | 5,00 | |
| 793-797 | INGRIJITOARE | G | 5,00 | |
| XVII. COMPARTIMENTUL DERMATOVENEROLOGIE - 16 paturi | | | | 16,00 |
| 798 | MEDIC PRIMAR COORDONATOR | S | 1,00 | |
| 799-800 | MEDIC PRIMAR | S | 2,00 | |
| 801 | MEDIC SPECIALIST | S | 1,00 | |
| 802 | ASISTENT MEDICAL PR. COORDONATOR | PL | 1,00 | |
| 803-807 | ASISTENT MEDICAL PR | PL | 5,00 | |

| | | | | |
|--|---|----|-------|--------------|
| 808-810 | INFIRMIERA | G | 3,00 | |
| 811-813 | INGRIJITOARE | G | 3,00 | |
| XVIII. COMPARTIMENTUL ONCOLOGIE MEDICALA - 20 paturi din care comp.hematologie - 5 paturi | | | | 25,00 |
| 814 | MEDIC PRIMAR COORDONATOR | S | 1,00 | |
| 815 | MEDIC PRIMAR | S | 1,00 | |
| 816-818 | MEDIC SPECIALIST | S | 3,00 | |
| 819 | MEDIC REZIDENT AN V | S | 1,00 | |
| 820 | ASISTENT MEDICAL LICENȚIAT PR COORDONATOR | S | 1,00 | |
| 821-823 | ASISTENT MEDICAL PR | PL | 3,00 | |
| 824 | ASISTENT MEDICAL DEB | PL | 1,00 | |
| 825-826 | ASISTENT MEDICAL | PL | 2,00 | |
| 827 | ASISTENT MEDICAL DEB. | PL | 1,00 | |
| 828 | REGISTRATOR MEDICAL PR. | M | 1,00 | |
| 829-830 | INFIRMIERA | G | 2 | |
| 831 | INFIRMIERA DEB. | G | 1 | |
| 832-837 | INGRIJITOARE | G | 6,00 | |
| 838 | BRANCARDIER | G | 1,00 | |
| XIX. COMPARTIMENTUL RECUPERARE, MEDICINA FIZICA SI BALNEOLOGIE - 16 paturi | | | | 25,00 |
| 839 | MEDIC PRIMAR COORDONATOR | S | 1,00 | |
| 840 | MEDIC SPECIALIST | S | 1,00 | |
| 841 | KINETOTERAPEUT PR. | S | 1,00 | |
| 842 | ASISTENT MEDICAL PR COORDONATOR | PL | 1,00 | |
| 843-851 | ASISTENT MEDICAL PR | PL | 9,00 | |
| 852 | MASEUR | M | 1,00 | |
| 853 | REGISTRATOR MEDICAL PR. | M | 1,00 | |
| 854-860 | INFIRMIERA | G | 7,00 | |
| 861 | INFIRMIERA DEB. | G | 1,00 | |
| 862-863 | INGRIJITOARE | G | 2,00 | |
| XX. BLOC OPERATOR CENTRAL | | | | 70,00 |
| 864 | ASISTENT MEDICAL LICENȚIAT PR SEF | S | 1,00 | |
| 865-868 | ASISTENT MEDICAL LICENȚIAT PR | S | 4,00 | |
| 869-890 | ASISTENT MEDICAL PR | PL | 22,00 | |
| 891-894 | ASISTENT MEDICAL | PL | 4,00 | |
| 895-903 | INFIRMIERA | G | 9,00 | |
| 904-915 | INFIRMIERA DEB. | G | 12,00 | |
| 916-923 | INGRIJITOARE | G | 8,00 | |
| 924-933 | BRANCARDIER | G | 10,00 | |
| XXI. SALA OPERATII OFTALMOLOGIE | | | | 3,00 |
| 934-935 | ASISTENT MEDICAL PR | PL | 2,00 | |
| 936 | INFIRMIERA DEB. | G | 1,00 | |
| XXII. U.T.S. | | | | 11,00 |
| 937-938 | ASISTENT MEDICAL LICENȚIAT PR. | S | 2,00 | |
| 939-942 | ASISTENT MEDICAL PR | PL | 4,00 | |
| 943 | ASISTENT MEDICAL | PL | 1,00 | |

| | | | | |
|---|---------------------------------|----|-------|--------------|
| 944 | ASISTENT MEDICAL DEB | PL | 1,00 | |
| 945-947 | INGRIJITOARE | G | 3,00 | |
| XXIII. LABORATOR ANALIZE MEDICALE CU PUNCT DE LUCRU IN AMBULATORIUL INTEGRAT | | | | 51,00 |
| 948 | MEDIC SEF LABORATOR, GR.II | S | 1,00 | |
| 949 | MEDIC PRIMAR | S | 1,00 | |
| 950-951 | MEDIC SPECIALIST | S | 2,00 | |
| 952 | MEDIC REZIDENT AN IV | S | 1,00 | |
| 953 | MEDIC REZIDENT AN V | S | 1,00 | |
| 954-955 | BIOLOG PR | S | 2,00 | |
| 956 | BIOLOG SPECIALIST | S | 1,00 | |
| 957-962 | CHIMIST PR | S | 6,00 | |
| 963-965 | CHIMIST SPECIALIST | S | 3,00 | |
| 966 | CHIMIST | S | 1,00 | |
| 967 | CHIMIST DEB. | S | 1,00 | |
| 968 | BIOLOG SPECIALIST | S | 1,00 | |
| 969 | ASISTENT MEDICAL PR SEF | PL | 1,00 | |
| 970-986 | ASISTENT MEDICAL PR | PL | 17,00 | |
| 987-992 | ASISTENT MEDICAL | PL | 6,00 | |
| 993 | ASISTENT MEDICAL DEB. | PL | 1,00 | |
| 994 | REGISTRATOR MEDICAL DEB. | M | 1,00 | |
| 995-998 | INGRIJITOARE | G | 4,00 | |
| XXIV. LABORATOR BACTERIOLOGIE BK | | | | 11,00 |
| 999 | MEDIC SEF LABORATOR, GR.I | S | 1,00 | |
| 1000 | MEDIC PRIMAR | S | 1,00 | |
| 1001 | BIOLOG SPECIALIST | S | 1,00 | |
| 1002 | BIOLOG | S | 1,00 | |
| 1003 | BIOLOG DEBUTANT | S | 1,00 | |
| 1004 | ASISTENT MEDICAL PR COORDONATOR | PL | 1,00 | |
| 1005-1008 | ASISTENT MEDICAL PR | PL | 4,00 | |
| 1009 | INGRIJITOARE | G | 1,00 | |
| XXV. LABORATOR RADIOLOGIE SI IMAGISTICA MEDICALA -cu un punct de lucru in pavilionul in care functioneaza Sectia pneumologie si un Compartiment CT | | | | 35,00 |
| 1010 | MEDIC SEF LABORATOR, GR.II | S | 1,00 | |
| 1011 | MEDIC PRIMAR | S | 1,00 | |
| 1012-1013 | MEDIC SPECIALIST | S | 2,00 | |
| 1014 | MEDIC PRIMAR | S | 1,00 | |
| 1015 | MEDIC SPECIALIST | S | 1,00 | |
| 1016 | FIZICIAN PRINCIPAL | S | 1,00 | |
| 1017 | ASISTENT MEDICAL PR SEF | PL | 1,00 | |
| 1018 | ASISTENT MEDICAL LICENTIAT PR. | S | 1,00 | |
| 1019-1030 | ASISTENT MEDICAL PR | PL | 12,00 | |
| 1031-1035 | ASISTENT MEDICAL | PL | 5,00 | |
| 1036 | ASISTENT MEDICAL PR. | PL | 1,00 | |
| 1037 | REGISTRATOR MEDICAL PR. | M | 1,00 | |

| | | | | |
|---|---|----|------|--------------|
| 1038-1039 | INGRIJITOARE | G | 2,00 | |
| 1040-1042 | ASISTENT MEDICAL | PL | 3,00 | |
| 1043-1044 | INGRIJITOARE | G | 2,00 | |
| XXVI. LABORATOR EXPLORARI FUNCTIONALE | | | | 3,00 |
| 1045 | MEDIC SPECIALIST | S | 1,00 | |
| 1046-1047 | ASISTENT MEDICAL PR | PL | 2,00 | |
| XXVII. LABORATOR RECUPERARE, MEDICINA FIZICA SI BALNEOLOGIE | | | | 8,00 |
| 1048 | MEDIC SEF LABORATOR, GR.I | S | 1,00 | |
| 1049 | MEDIC SPECIALIST | S | 1,00 | |
| 1050 | ASISTENT MEDICAL | PL | 1,00 | |
| 1051 | ASISTENT MEDICAL PR COORDONATOR | PL | 1,00 | |
| 1052 | MEDIC PRIMAR | S | 1,00 | |
| 1053-1054 | ASISTENT MEDICAL PR | PL | 2,00 | |
| 1055 | INGRIJITOARE | G | 1,00 | |
| XXVIII. LABORATOR ENDOSCOPIE DIGESTIVA | | | | 3,00 |
| 1056 | ASISTENT MEDICAL LICENTIAT PR. | S | 1,00 | |
| 1057 | ASISTENT MEDICAL PR | PL | 1,00 | |
| 1058 | INGRIJITOARE | G | 1,00 | |
| XXIX. CAMERA DE GARDA BOLI INFECTIOASE | | | | 5,00 |
| 1059 | ASISTENT MEDICAL PR | PL | 1,00 | |
| 1060-1062 | ASISTENT MEDICAL | PL | 3,00 | |
| 1063 | ASISTENT MEDICAL | PL | 1,00 | |
| XXX. CAMERA DE GARDA PSIHIARIE | | | | 5,00 |
| 1064 | ASISTENT MEDICAL LICENTIAT | S | 1,00 | |
| 1065 | ASISTENT MEDICAL PR. | PL | 1,00 | |
| 1066-1068 | ASISTENT MEDICAL | PL | 3,00 | |
| XXXI. COMPARTIMENT ENDOSCOPIE BRONSICA | | | | 4,00 |
| 1069 | ASISTENT MEDICAL | PL | 1,00 | |
| 1070-1071 | ASISTENT MEDICAL PR | PL | 2,00 | |
| 1072 | INGRIJITOARE | G | 1,00 | |
| XXXII. SERVICIUL DE PREVENIRE A INFECTIILOR ASOCIATE ASISTENTEI MEDICALE | | | | 8,00 |
| 1073 | MEDIC SEF SERVICIU | S | 1,00 | |
| 1074 | MEDIC PRIMAR | S | 1,00 | |
| 1075 | ASISTENT MEDICAL DEBUTANT | PL | 1,00 | |
| 1076 | ASISTENT MEDICAL LICENTIAT PR COORDONATOR | S | 1,00 | |
| 1077 | ASISTENT MEDICAL LICENTIAT PR | S | 1,00 | |
| 1078 | ASISTENT MEDICAL PR | PL | 1,00 | |
| 1079-1080 | AGENT DDD | G | 2,00 | |
| XXXIII. SERVICIUL DE ANATOMIE PATOLOGICA cu comp. citologie, comp. histopatologie, comp. prosectura) | | | | 20,00 |
| 1081 | MEDIC SEF SERVICIU, GR.II | S | 1,00 | |
| 1082-1083 | MEDIC PRIMAR | S | 2,00 | |
| 1084 | MEDIC SPECIALIST | S | 1,00 | |
| 1085 | ASISTENT MEDICAL PR COORDONATOR | PL | 1,00 | |

| | | | | |
|--|--------------------------------|----|--------------|--------------|
| 1086-1088 | ASISTENT MEDICAL PR | PL | 3,00 | |
| 1089-1092 | ASISTENT MEDICAL | PL | 4,00 | |
| 1093-1096 | ASISTENT MEDICAL DEB. | PL | 4,00 | |
| 1097-1098 | INGRIJITOARE | G | 2,00 | |
| 1099-1100 | AUTOPSIER PRINCIPAL | M | 2,00 | |
| XXXIV. STERILIZARE | | | | 8,00 |
| 1101 | ASISTENT MEDICAL PR SEF | PL | 1,00 | |
| 1102 | ASISTENT MEDICAL LICENTIIAT PR | S | 1,00 | |
| 1103-1106 | ASISTENT MEDICAL PR | PL | 4,00 | |
| 1107-1108 | INGRIJITOARE | G | 2,00 | |
| XXXV. FARMACII CU CIRCUIT INCHIS | | | | 33,00 |
| FARMACIA NR. 1 | | | 18,00 | |
| 1109 | FARMACIST SEF SECTIE, GR.II | S | 1,00 | |
| 1110 | FARMACIST | S | 1,00 | |
| 1111-1119 | ASISTENT MEDICAL PR | PL | 9,00 | |
| 1120-1121 | ASISTENT MEDICAL | PL | 2,00 | |
| 1122 | ASISTENT MEDICAL DEB. | PL | 1,00 | |
| 1123-1125 | INGRIJITOARE | G | 3,00 | |
| 1126 | OPERATOR CONTROLOR DATE II | M | 1,00 | |
| FARMACIA NR. 2 | | | 8,00 | |
| 1127 | FARMACIST SEF SECTIE, GR.I | S | 1,00 | |
| 1128 | FARMACIST | S | 1,00 | |
| 1129-1132 | ASISTENT MEDICAL PR | PL | 4,00 | |
| 1133-1134 | INGRIJITOARE | G | 2,00 | |
| FARMACIA NR. 3 | | | 7,00 | |
| 1135 | FARMACIST SEF SECTIE, GR.I | S | 1,00 | |
| 1136 | FARMACIST SPECIALIST | S | 1,00 | |
| 1137-1140 | ASISTENT MEDICAL PR | PL | 4,00 | |
| 1141 | INGRIJITOARE | G | 1,00 | |
| XXXVI. CABINET DIABET ZAHARAT, NUTRITIE SI BOLI METABOLICE - EDUCATIE SPECIFICA | | | | 6,00 |
| 1142 | MEDIC PRIMAR | S | 1,00 | |
| 1143 | MEDIC SPECIALIST | S | 1,00 | |
| 1144-1146 | ASISTENT MEDICAL PR | PL | 3,00 | |
| 1147 | INGRIJITOARE | G | 1,00 | |
| XXXVII. CABINET DIABET ZAHARAT, NUTRITIE SI BOLI METABOLICE | | | | 2,00 |
| 1148 | MEDIC PRIMAR | S | 1,00 | |
| 1149 | ASISTENT MEDICAL PR | PL | 1,00 | |
| XXXVIII. CABINET PLANIFICARE FAMILIALA | | | | 4,00 |
| 1150 | MEDIC PRIMAR | S | 1,00 | |
| 1151 | MEDIC SPECIALIST | S | 1,00 | |
| 1152-1153 | ASISTENT MEDICAL PR | PL | 2,00 | |
| XXXIX. CABINET ONCOLOGIE MEDICALA | | | | 3,00 |
| 1154-1155 | ASISTENT MEDICAL PR | PL | 2,00 | |
| 1156 | REGISTRATOR MEDICAL PR. | M | 1,00 | |
| XL. CABINET BOLI INFECTIOASE | | | | 4,00 |
| 1157-1158 | MEDIC SPECIALIST | S | 2,00 | |

| | | | | |
|---|---|-----|-------|--------------|
| 1159 | ASISTENT MEDICAL PR | PL | 1,00 | |
| 1160 | ASISTENT MEDICAL | PL | 1,00 | |
| XLII. CABINET ASISTENTA SOCIALA | | | | 2,00 |
| 1161 | ASISTENTA SOCIALA PR. | S | 1,00 | |
| 1162 | ASISTENT SOCIAL | S | 1,00 | |
| XLII. SERVICIUL EVALUARE, STATISTICA MEDICALA SI INFORMATICA | | | | 5,00 |
| 1163 | BIOINGINER MEDICAL PRINCIPAL | S | 1,00 | |
| 1164 | ASISTENT MEDICAL LICENTIIAT PR COORDONATOR | S | 1,00 | |
| 1165 | ASISTENT MEDICAL PR | PL | 1,00 | |
| 1166 | ANALIST PROGRAMATOR I | S | 1,00 | |
| 1167 | STATISTICIAN PR | M | 1,00 | |
| XLIII. SERVICIUL DE INTERNARI SI RELATII CU PUBLICUL | | | | 6,00 |
| 1168-1170 | REGISTRATOR MEDICAL PR | M | 3,00 | |
| 1171 | REGISTRATOR MEDICAL | M | 1,00 | |
| 1172-1173 | REGISTRATOR MEDICAL | M | 2,00 | |
| XLIV. BUCATARIE DIETETICA | | | | 2,00 |
| 1174 | ASISTENT MEDICAL PR. | PL | 1,00 | |
| 1175 | ASISTENT MEDICAL PR. | PL | 1,00 | |
| XLV. SPALATORIE | | | | 22,00 |
| 1176-1177 | SPALATOREASA CU GESTIUNE | G | 2,00 | |
| 1178-1197 | SPALATOREASA | G | 20,00 | |
| XLVI. COMPARTIMENT RELATII CU PUBLICUL | | | | 1,00 |
| 1198 | REFERENT TR. IA | M | 1,00 | |
| XLVII. COMPARTIMENTUL SECURITATEA MUNCII, PSI, PROTECTIE CIVILA SI SITUATII DE URGENTA | | | | 3,00 |
| 1199-1200 | REFERENT DE SPECIALITATE GR.I | S | 2,00 | |
| 1201 | SEF FORMATIE POMPIERI | PR | 1,00 | |
| XLVIII. SERVICIUL R.U.O.N.S. | | | | 9,00 |
| 1202 | SEF SERV, GR.II | S | 1,00 | |
| 1203-1204 | ECONOMIST GR.IA | S | 2,00 | |
| 1205 | ECONOMIST GR.I | S | 1,00 | |
| 1206 | REFERENT DE SPECIALITATE GR.I | S | 1,00 | |
| 1207 | REFERENT DE SPECIALITATE GR.II | S | 1,00 | |
| 1208 | ECONOMIST GR. II | S | 1,00 | |
| 1209 | REFERENT TR. IA | M | 1,00 | |
| 1210 | OPERATOR CONTROLOR DATE TR.I | M | 1,00 | |
| XLIX. SERVICIUL ADMINISTRATIV CU UN BIROU ADMINISTRATIV, UN COMPARTIMENT APROVIZIONARE TRANSPORT SI UN COMPARTIMENT TEHNIC | | | | 16,00 |
| 1211 | SEF SERVICIU GR.II | S | 1,00 | |
| 1212 | SEF BIROU, GR.II | S | 1,00 | |
| 1213 | SEF ATELIER INTRETINERE SI REPARATII, GR.II | SSD | 1,00 | |
| 1214 | BIOINGINER MEDICAL PRINCIPAL | S | 1,00 | |
| 1215 | BIOINGINER MEDICAL | S | 1,00 | |
| 1216 | TEHNICIAN PR.SANITAR | PL | 1,00 | |
| 1217 | DACTILOGRAF TR. IA | M | 1,00 | |
| 1218 | REFERENT DE SPECIALITATE GR.III | S | 1,00 | |

| | | | | |
|---|---------------------------------|---|------|---------------|
| 1219-1220 | FUNCTIONAR | M | 2,00 | |
| 1221 | SECRETAR DACTILOGRAF TR. IA | M | 1,00 | |
| 1222 | ARHIVAR | M | 1,00 | |
| 1223-1224 | SEF DEPOZIT GR.I. | M | 2,00 | |
| 1225 | MERCEOLOG II | M | 1,00 | |
| 1226 | MAGAZINER | M | 1,00 | |
| L.SERVICIUL DE ACHIZITII PUBLICE, CONTRACTARI | | | | 8,00 |
| 1227 | SEF SERVICIU GR.II | S | 1,00 | |
| 1228-1229 | ECONOMIST GR IA | S | 2,00 | |
| 1230 | ECONOMIST GR I | S | 1,00 | |
| 1231 | INGINER IA | S | 1,00 | |
| 1232 | REFERENT DE SPECIALITATE GR.I | S | 1,00 | |
| 1233 | INGINER GR.I | S | 1,00 | |
| 1234 | ECONOMIST GR IA | S | 1,00 | |
| LI. SERVICIUL FINANCIAR - CONTABILITATE | | | | 11,00 |
| 1235 | SEF SERVICIU GR.II | S | 1,00 | |
| 1236-1239 | ECONOMIST GR. IA | S | 4,00 | |
| 1240 | ECONOMIST GR. II | S | 1,00 | |
| 1241-1242 | ECONOMIST GR.I | S | 2,00 | |
| 1243 | ECONOMIST GR. II | S | 1,00 | |
| 1244 | CONTABIL TR.IA | M | 1,00 | |
| 1245 | CASIER | M | 1,00 | |
| LII. PERSONAL CLERICAL | | | | 1,00 |
| 1246 | PREOT DEFINITIV | S | 1,00 | |
| LIII. COMPARTIMENT AUDIT | | | | 2,00 |
| 1247-1248 | AUDITOR GR. I | S | 2,00 | |
| LIV. COMPARTIMENTUL INFORMATICA | | | | 2,00 |
| 1249 | INGINER DE SISTEM GR.IA | S | 1,00 | |
| 1250 | OPERATOR CONTROLOR DATE TR.II | M | 1,00 | |
| LV. COMPARTIMENTUL JURIDIC | | | | 2,00 |
| 1251-1252 | CONSILIER JURIDIC GR.IA | S | 2,00 | |
| LVI. SERVICIUL DE MANAGEMENT AL CALITATII SERVICIILOR MEDICALE | | | | 8,00 |
| 1253 | SEF SERVICIU GR.II | S | 1,00 | |
| 1254-1255 | MEDIC SPECIALIST | S | 2,00 | |
| 1256 | REFERENT DE SPECIALITATE GR. I | S | 1,00 | |
| 1257-1258 | REFERENT DE SPECIALITATE GR. II | S | 2,00 | |
| 1259 | REFERENT DE SPECIALITATE DEB. | S | 1,00 | |
| 1260 | REFERENT TR. II | M | 1,00 | |
| LVII. MUNCITORI | | | | 121,00 |
| | <i>ZIDARI</i> | | 3,00 | |
| 1261 | MUNCITOR CALIFICAT TR. II | | 1,00 | |
| 1262-1263 | MUNCITOR CALIFICAT TR. III | | 2,00 | |
| | <i>TIMPLARI</i> | | 3,00 | |
| 1264-1265 | MUNCITOR CALIFICAT TR. III | | 2,00 | |
| 1266 | MUNCITOR CALIFICAT TR. IV | | 1,00 | |
| | <i>LACATUSI MECANICI</i> | | 7,00 | |
| 1267 | SEF ECHIPA | | 1,00 | |

| | | | | |
|-----------|---|--|-------|--|
| 1268-1270 | MUNCITOR CALIFICAT TR.I. | | 3,00 | |
| 1271-1272 | MUNCITOR CALIFICAT TR.II. | | 2,00 | |
| 1273 | MUNCITOR CALIFICAT TR.II | | 1,00 | |
| | <i>ELECTRICIENI - INTRETINERE, DESERVIRE GRUP ELECTROGEN</i> | | 10,00 | |
| 1274 | SEF ECHIPA | | 1,00 | |
| 1275-1277 | MUNCITOR CALIFICAT TR.I | | 3,00 | |
| 1278 | MUNCITOR CALIFICAT TR.II | | 1,00 | |
| 1279-1280 | MUNCITOR CALIFICAT TR.II | | 2,00 | |
| 1281 | MUNCITOR CALIFICAT TR. III | | 1,00 | |
| 1282-1283 | MUNCITOR CALIFICAT TR.IV | | 2,00 | |
| | <i>DESERVIRE CENTRALA TERMICA I</i> | | 9,00 | |
| 1284 | SEF ECHIPA | | 1,00 | |
| 1285-1289 | MUNCITOR CALIFICAT TR.I | | 5,00 | |
| 1290-1292 | MUNCITOR CALIFICAT TR.II | | 3,00 | |
| 1293 | MUNCITOR CALIFICAT TR. III | | 1,00 | |
| | <i>DESERVIRE CENTRALA TERMICA II</i> | | 8,00 | |
| 1294-1296 | MUNCITOR CALIFICAT TR.I | | 3,00 | |
| 1297 | MUNCITOR CALIFICAT TR.II | | 1,00 | |
| 1289 | MUNCITOR CALIFICAT TR. II | | 1,00 | |
| 1299-1300 | MUNCITOR CALIFICAT TR.III | | 2,00 | |
| 1301 | MUNCITOR CALIFICAT TR.IV | | 1,00 | |
| | <i>INSTALATORI - INTRETINERE, DESERVIRE STATIE DE OXIGEN, STATIE POMPE APA POTABILA</i> | | 15,00 | |
| 1302 | SEF ECHIPA | | 1,00 | |
| 1303-1308 | MUNCITOR CALIFICAT TR.I | | 6,00 | |
| 1309-1311 | MUNCITOR CALIFICAT TR.II | | 3,00 | |
| 1312-1315 | MUNCITOR CALIFICAT TR.III | | 4,00 | |
| 1316 | MUNCITOR CALIFICAT TR.IV | | 1,00 | |
| | <i>DESERVIRE LIFTURI</i> | | 9,00 | |
| 1317-1321 | MUNCITOR CALIFICAT TR.III | | 5 | |
| 1322-1325 | MUNCITOR CALIFICAT TR.IV | | 4,00 | |
| | <i>INTRETINERE INVENTAR MOALE</i> | | 4,00 | |
| 1326-1327 | MUNCITOR CALIFICAT TR.I | | 2,00 | |
| 1328-1329 | MUNCITOR CALIFICAT TR.II | | 2,00 | |
| | <i>FRIZERIE</i> | | 1,00 | |
| 1330 | MUNCITOR CALIFICAT TR.III | | 1,00 | |
| 1331 | MUNCITOR CALIFICAT TR. IV | | 1,00 | |
| | <i>CENTRALA TELEFONICA</i> | | 5,00 | |
| 1332-1336 | MUNCITOR CALIFICAT TR.III | | 5,00 | |
| | <i>INTRETINERE SPATII VERZI-DESERVIRE CREMATORIU</i> | | 9,00 | |
| 1337 | MUNCITOR CALIFICAT III | | 1,00 | |
| 1338-1345 | MUNCITOR NECALIFICAT TR.I | | 8,00 | |
| | <i>ACTIVITATE CONDUCERE AUTO</i> | | 10,00 | |
| 1346-1350 | SOFER TR. I | | 5,00 | |
| 1351-1355 | SOFER TR. II | | 5,00 | |
| | <i>GARDEROBA</i> | | 4,00 | |

| | | | | |
|--|--|-----|--------------|--------------|
| 1356-1359 | GARDEROBIERA | M,G | 4,00 | |
| | BLOC ALIMENTAR- BUCATARI | | 10,00 | |
| 1360-1364 | MUNCITOR CALIFICAT TR.I | | 5 | |
| 1365 | MUNCITOR CALIFICAT TR.II | | 1 | |
| 1366-1368 | MUNCITOR CALIFICAT TR.III | | 3,00 | |
| 1369 | MUNCITOR CALIFICAT TR.IV | | 1 | |
| | BLOC ALIMENTAR-MUNCITORI NECALIFICATI BUCATARIE | | 10,00 | |
| 1370-1379 | MUNCITOR NECALIFICAT | | 10 | |
| | MUNCITORI APROVIZIONARE | | 4,00 | |
| 1380-1383 | MUNCITOR NECALIFICAT | | 4,00 | |
| LVIII. AMBULATORIU INTEGRAT CU CABINETE IN SPECIALITATE | | | | 76,00 |
| | CABINET MEDICINA INTERNA | | 2,00 | |
| 1384-1385 | ASISTENT MEDICAL PR | PL | 2,00 | |
| | CABINET CARDIOLOGIE | | 2,00 | |
| 1386-1387 | ASISTENT MEDICAL DEB. | PL | 2,00 | |
| | CABINET CARDIOLOGIE PEDIATRICA | | 4,00 | |
| 1388 | MEDIC SPECIALIST | S | 1,00 | |
| 1389 | MEDIC REZIDENT AN V | S | 1,00 | |
| 1390-1391 | ASISTENT MEDICAL DEB. | PL | 2,00 | |
| | SALA TRATAMENT | | 1,00 | |
| 1392 | ASISTENT MEDICAL | PL | 1,00 | |
| | CABINET O.R.L. | | 2,00 | |
| 1393 | ASISTENT MEDICAL PR | PL | 1,00 | |
| 1394 | ASISTENT MEDICAL | PL | 1,00 | |
| | CABINET AUDIOLOGIE | | 2,00 | |
| 1395 | ASISTENT MEDICAL PR | PL | 1,00 | |
| 1396 | ASISTENT MEDICAL | PL | 1,00 | |
| | CABINET MEDICINA MUNCII | | 4,00 | |
| 1397-1398 | MEDIC SPECIALIST | S | 2,00 | |
| 1399-1400 | ASISTENT MEDICAL PR | PL | 2,00 | |
| | CABINET OFTALMOLOGIE | | 2,00 | |
| 1401-1402 | ASISTENT MEDICAL PR | PL | 2,00 | |
| | CABINET ENDOCRINOLOGIE | | 4,00 | |
| 1403 | MEDIC PRIMAR | S | 1,00 | |
| 1404 | MEDIC SPECIALIST | S | 1,00 | |
| 1405-1406 | ASISTENT MEDICAL DEB. | PL | 2,00 | |
| | CABINET OBSTETRICA GINECOLOGIE | | 2,00 | |
| 1407 | ASISTENT MEDICAL LICENTIIAT PR | S | 1,00 | |
| 1408 | ASISTENT MEDICAL PR | PL | 1,00 | |
| | CABINET NEUROLOGIE | | 2,00 | |
| 1409-1410 | ASISTENT MEDICAL PR | PL | 2,00 | |
| | CABINET ORTOPEDIE SI TRAUMATOLOGIE | | 2,00 | |
| 1411-1412 | ASISTENT MEDICAL PR | PL | 2,00 | |
| | CABINET DERMATOVENEROLOGIE | | 2,00 | |
| 1413-1414 | ASISTENT MEDICAL PR | PL | 2,00 | |
| | CABINET UROLOGIE | | 2,00 | |

| | | | | |
|-----------|--|----|------|--|
| 1415-1416 | ASISTENT MEDICAL PR | PL | 2,00 | |
| | <i>CABINET CHIRURGIE PEDIATRICA</i> | | 2,00 | |
| 1417-1418 | ASISTENT MEDICAL PR | PL | 2,00 | |
| | <i>CABINET CHIRURGIE GENERALA</i> | | 2,00 | |
| 1419 | ASISTENT MEDICAL PR | PL | 1,00 | |
| 1420 | ASISTENT MEDICAL | PL | 1,00 | |
| | <i>CABINET CHIRURGIE PLASTICA, MICROCHIRURGIE RECONSTRUCTIVA</i> | | 2,00 | |
| 1421 | MEDIC SPECIALIST | S | 1,00 | |
| 1422 | ASISTENT MEDICAL PR | PL | 1,00 | |
| | <i>CABINET HEMATOLOGIE</i> | | 1,00 | |
| 1423 | ASISTENT MEDICAL DEB. | PL | 1,00 | |
| | <i>CABINET GENETICA MEDICALA</i> | | 2,00 | |
| 1424 | MEDIC REZIDENT AN IV | S | 1,00 | |
| 1425 | ASISTENT MEDICAL DEB. | PL | 1,00 | |
| | <i>CABINET CHIRURGIE ORALA SI MAXILO-FACIALA</i> | | 1,00 | |
| 1426 | ASISTENT MEDICAL | PL | 1,00 | |
| | <i>CABINET PEDIATRIE</i> | | 3,00 | |
| 1427-1428 | ASISTENT MEDICAL PR. | PL | 2,00 | |
| 1429 | ASISTENT MEDICAL | PL | 1,00 | |
| | <i>CABINET REUMATOLOGIE</i> | | 1,00 | |
| 1430 | ASISTENT MEDICAL | PL | 1,00 | |
| | <i>CABINET PNEUMOLOGIE</i> | | 2,00 | |
| 1431-1432 | ASISTENT MEDICAL PR | PL | 2,00 | |
| | <i>CABINET RECUPERARE, MEDICINA FIZICA SI BALNEOLOGIE</i> | | 2,00 | |
| 1433 | ASISTENT MEDICAL PR. | PL | 1,00 | |
| 1434 | ASISTENT MEDICAL | PL | 1,00 | |
| | <i>PUNCT DE LUCRU AL LABORATORULUI DE ANALIZE MEDICALE AL SPITALULUI</i> | | 2,00 | |
| 1435 | ASISTENT MEDICAL PR | PL | 1,00 | |
| 1436 | ASISTENT MEDICAL | PL | 1,00 | |
| | <i>CABINET NEFROLOGIE</i> | | 1,00 | |
| 1437 | ASISTENT MEDICAL | PL | 1,00 | |
| | <i>CABINET ALERGOLOGIE SI IMUNOLOGIE CLINICA</i> | | 2,00 | |
| 1438 | MEDIC SPECIALIST | S | 1,00 | |
| 1439 | ASISTENT MEDICAL PR. | PL | 1,00 | |
| | <i>LABORATOR RECUPERARE, MEDICINA FIZICA SI BALNEOLOGIE</i> | | 5,00 | |
| 1440 | ASISTENT MEDICAL PR COORDONATOR | PL | 1,00 | |
| 1441-1442 | ASISTENT MEDICAL DEB. | PL | 2,00 | |
| 1443 | KINETOTERAPEUT PR | S | 1,00 | |
| 1444 | KINETOTERAPEUT | S | 1,00 | |
| | <i>LABORATOR RADIOLOGIE SI IMAGISTICA MEDICALA</i> | | 2,00 | |
| 1445 | ASISTENT MEDICAL | PL | 1,00 | |
| 1446 | ASISTENT MEDICAL DEB. | PL | 1,00 | |
| | <i>LABORATOR DE EXPLORARI FUNCTIONALE</i> | | 2,00 | |
| 1447-1448 | ASISTENT MEDICAL PR | PL | 2,00 | |

| | | | | |
|--|---|----|-------|---------------|
| | STERILIZARE | | 2,00 | |
| 1449-1450 | ASISTENT MEDICAL | PL | 2,00 | |
| | COMPARTIMENT STATISTICA MEDICALA | | 2,00 | |
| 1451-1452 | STATISTICIAN PR | M | 2,00 | |
| | FISIERE | | 2,00 | |
| 1453-1454 | REGISTRATOR MEDICAL PR | M | 2,00 | |
| | PERSONAL CURATENIE | | 5,00 | |
| 1455-1459 | INGRIJITOARE | G | 5,00 | |
| LIX. UNITATE PRIMIRE URGENTE - SMURD cu Cabinet Medicina Dentara de Urgenta | | | | 138,00 |
| 1460 | MEDIC SEF SECTIE, GR.II | S | 1,00 | |
| 1461-1467 | MEDIC PRIMAR | S | 7,00 | |
| 1468-1474 | MEDIC SPECIALIST | S | 7,00 | |
| 1475-1477 | MEDIC | S | 3,00 | |
| 1478 | MEDIC SPECIALIST | S | 1,00 | |
| 1479-1482 | MEDIC REZIDENT AN V | S | 4,00 | |
| 1483-1484 | ASISTENT SOCIAL PR. | S | 2,00 | |
| 1485-1488 | ASISTENT SOCIAL | S | 4,00 | |
| 1489 | ASISTENT MEDICAL PR SEF | PL | 1,00 | |
| 1490 | MEDIC SPECIALIST | S | 1,00 | |
| 1491-1525 | ASISTENT MEDICAL PR | PL | 35,00 | |
| 1526-1543 | ASISTENT MEDICAL | PL | 18,00 | |
| 1544-1547 | REGISTRATOR MEDICAL PR. | M | 4,00 | |
| 1548-1549 | REGISTRATOR MEDICAL | M | 2,00 | |
| 1550-1561 | INFIRMIERA | G | 12,00 | |
| 1562-1567 | INFIRMIERA DEB. | G | 6,00 | |
| 1568-1574 | INGRIJITOARE | G | 7,00 | |
| 1575-1594 | BRANCARDIER | G | 20,00 | |
| 1595 | SECRETAR DACTILOGRAF TR. IA | M | 1,00 | |
| 1596 | ADMINISTRATOR II | M | 1,00 | |
| 1597 | INGINER DE SISTEM DEB. | S | 1,00 | |
| LX. CENTRUL DE SANATATE MINTALA | | | | 8,00 |
| 1598 | MEDIC SEF CENTRU GR I | S | 1,00 | |
| 1599 | MEDIC SPECIALIST | S | 1,00 | |
| 1600 | PSIHOLOG PRINCIPAL | S | 1,00 | |
| 1601 | PSIHOLOG SPECIALIST | S | 1,00 | |
| 1602 | SOCIOLOG PR. | S | 1,00 | |
| 1603-1604 | ASISTENT MEDICAL PR | PL | 2,00 | |
| 1605 | REGISTRATOR MEDICAL PR. | M | 1,00 | |
| LXI. CENTRUL DE SANATATE MINTALA - COPII | | | | 7,00 |
| 1606 | MEDIC SEF CENTRU GR I | S | 1,00 | |
| 1607 | MEDIC SPECIALIST | S | 1,00 | |
| 1608 | LOGOPED PRINCIPAL | S | 1,00 | |
| 1609 | PSIHOLOG PRACTICANT | S | 1,00 | |
| 1610 | ASISTENT MEDICAL PR | PL | 1,00 | |
| 1611 | SOCIOLOG DEBUTANT | S | 1,00 | |
| 1612 | ASISTENT MEDICAL | PL | 1,00 | |

| | | | | | |
|--|---------------------------------|----|------|--|---------|
| LXII. CABINET MEDICINA SPORTIVA | | | | | 3,00 |
| 1613 | MEDIC SPECIALIST | S | 1,00 | | |
| 1614 | PROFESOR PR | S | 1,00 | | |
| 1615 | ASISTENT MEDICAL PR | PL | 1,00 | | |
| LXIII. DISPENSAR T.B.C. cu radiologie, cab. consultatii, cab. asistente teren, registratura si fisier | | | | | 14,00 |
| 1616 | MEDIC COORDONATOR | S | 1,00 | | |
| 1617 | MEDIC PRIMAR | S | 1,00 | | |
| 1618 | MEDIC SPECIALIST | S | 1,00 | | |
| 1619 | ASISTENT MEDICAL LICENTIIAT PR | S | 1,00 | | |
| 1620 | ASISTENT MEDICAL PR COORDONATOR | PL | 1,00 | | |
| 1621-1625 | ASISTENT MEDICAL PR | PL | 5,00 | | |
| 1626 | REGISTRATOR MEDICAL PR | M | 1,00 | | |
| 1627-1628 | INGRIJITOARE | G | 2,00 | | |
| 1629 | SOFER TR. I | M | 1,00 | | |
| LXIV. DISPENSAR T.B.C. NEGRESTI | | | | | 4,00 |
| 1630 | MEDIC SPECIALIST - COORDONATOR | S | 1,00 | | |
| 1631 | ASISTENT MEDICAL LICENTIIAT PR | S | 1,00 | | |
| 1632 | ASISTENT MEDICAL PR. | PL | 1,00 | | |
| 1633 | INGRIJITOARE | G | 1,00 | | |
| LXV. SERVICIUL JUDETEAN DE MEDICINA LEGALA | | | | | 32,00 |
| 1634 | MEDIC SEF SERV, GR.II | S | 1,00 | | |
| 1635-1637 | MEDIC PRIMAR | S | 3,00 | | |
| 1638-1639 | MEDIC SPECIALIST | S | 2,00 | | |
| 1640 | BIOLOG | S | 1,00 | | |
| 1641-1642 | CHIMIST PR | S | 2,00 | | |
| 1643 | PSIHOLOG | S | 1,00 | | |
| 1644 | ASISTENT MEDICAL PR COORDONATOR | PL | 1,00 | | |
| 1645-1648 | ASISTENT MEDICAL PR | PL | 4,00 | | |
| 1649-1650 | ASISTENT MEDICAL | PL | 2,00 | | |
| 1651-1652 | ASISTENT MEDICAL DEB. | PL | 2,00 | | |
| 1653-1654 | AUTOPSIER PRINCIPAL | M | 2,00 | | |
| 1655-1656 | AUTOPSIER | M | 2,00 | | |
| 1657 | AUTOPSIER | M | 1,00 | | |
| 1658-1662 | INGRIJITOARE | G | 5,00 | | |
| 1663-1664 | BRANCARDIER | G | 2,00 | | |
| 1665 | SOFER II | G | 1,00 | | |
| LXVI. COMPARTIMENT MEDICI REZIDENTI- MEDICINA DE FAMILIE | | | | | 2,00 |
| 1666-1667 | MEDIC REZIDENT AN II | S | 2,00 | | |
| | TOTAL | | | | 1665,00 |