

**HOTĂRÂREA nr. 157/2021**  
**pentru modificarea și completarea organigramei și a statului**  
**de funcții al personalului din cadrul Spitalului Județean de Urgență Vaslui**

Având în vedere:

- referatul de aprobare al președintelui Consiliului Județean Vaslui nr.14648/12.10.2021;
- adresele Spitalului Județean de Urgență Vaslui nr. 21759/30.09.2021, nr. 21760/30.09.2021, nr.21926/01.10.2021, nr. 22227/06.10.2021 și nr. 22485/08.10.2021;
- raportul de specialitate al Serviciului Managementul Resurselor Umane din cadrul aparatului de specialitate al Consiliului Județean Vaslui nr. 14652/12.10.2021;
- avizele comisiilor de specialitate ale Consiliului Județean Vaslui: Comisia juridică și de disciplină, administrație publică locală și coordonarea consiliilor locale și Comisia pentru protecție socială, protecție copii, învățământ, sănătate și familie, cultură, culte și sport;
- amendamentul formulat de domnul Trifan Ciprian-Ionuț, vicepreședintele Consiliului Județean Vaslui;

în conformitate cu prevederile:

- art. 173 alin. (1) lit. a) și alin. (2) lit. c) din Ordonanța de urgență a Guvernului nr. 57/2019 privind Codul administrativ, cu modificările și completările ulterioare;
- art. 31 alin. (2), (4) și (5) din Legea-cadru nr. 153/2017 privind salarizarea personalului plătit din fonduri publice, cu modificările și completările ulterioare;
- art. 41 alin. (1), alin. (4) și alin. (5) din Regulamentul-cadru privind stabilirea principiilor generale de ocupare a unui post vacant sau temporar vacant corespunzător funcțiilor contractuale și a criteriilor de promovare în grade sau trepte profesionale imediat superioare a personalului contractual din sectorul bugetar plătit din fonduri publice, aprobat prin H.G. nr. 286/20211, cu modificările și completările ulterioare;
- Ordinului ministrului sănătății nr. 1224/2010 privind aprobarea normativelor de personal pentru asistență medicală spitalicească, precum și pentru modificarea și completarea Ordinului ministrului sănătății publice nr. 1.778/2006 privind aprobarea normativelor de personal, cu modificările și completările ulterioare;
- Ordinului Ministerului Sănătății nr. 1470/2011 pentru aprobarea criteriilor privind angajarea și promovarea în funcții, grade și trepte profesionale în unitățile sanitare publice din sectorul sanitar, cu modificările și completările ulterioare;
- Legii nr. 24/2000 privind normele de tehnică legislativă pentru elaborarea actelor normative, republicată, cu modificările și completările ulterioare;
- Hotărârii Consiliului Județean Vaslui nr. 82/2021 privind aprobarea organigramei și a statului de funcții al personalului din cadrul Spitalului Județean de Urgență Vaslui, cu modificările și completările ulterioare;

în temeiul art. 182 alin. (1) și al art. 196 alin. (1) lit. a) din Ordonanța de urgență a Guvernului nr. 57/2019 privind Codul administrativ, cu modificările și completările ulterioare;  
**Consiliul Județean Vaslui**

**HOTĂRĂȘTE:**

**Art.1. - (1) Se aprobă transformarea a 4 (patru) posturi de **infirmieră debutant** din cadrul Secției A.T.I în **infirmieră**, în vederea promovării salariatelor care au susținut și au promovat examenul de promovare.**

(2) În anexa nr. 2 la Hotărârea Consiliului Județean Vaslui nr. 82/2021 privind aprobarea organigramei și a statului de funcții al personalului din cadrul Spitalului Județean de Urgență Vaslui, cu modificările și completările ulterioare, la pozițiile nr. 379-382, coloana 2 - „compartiment/funcție” se modifică și va avea următorul cuprins: „infirmieră”.

Art.2. - (1) Se aprobă transformarea unui post de asistent medical debutant cu studii postliceale din cadrul Secției Boli Infecțioase în asistent medical cu studii postliceale, în vederea promovării salariatului care a susținut și a promovat examenul de promovare.

(2) În anexa nr. 2 la Hotărârea Consiliului Județean Vaslui nr. 82/2021 privind aprobarea organigramei și a statului de funcții al personalului din cadrul Spitalului Județean de Urgență Vaslui, cu modificările și completările ulterioare, la poziția nr. 558, coloana 2 - „compartiment/funcție” se modifică și va avea următorul cuprins: „asistent medical”.

Art.3. - (1) Se aprobă transformarea a 2 (două) posturi de asistent medical debutant cu studii postliceale din cadrul Secției Cardiologie în asistent medical cu studii postliceale, în vederea promovării salariaților care au susținut și au promovat examenul de promovare.

(2) În anexa nr. 2 la Hotărârea Consiliului Județean Vaslui nr. 82/2021 privind aprobarea organigramei și a statului de funcții al personalului din cadrul Spitalului Județean de Urgență Vaslui, cu modificările și completările ulterioare, la pozițiile nr. 785-786, coloana 2 - „compartiment/funcție” se modifică și va avea următorul cuprins: „asistent medical”.

Art.4. - (1) Se aprobă transformarea unui post de asistent medical debutant cu studii postliceale, din cadrul Camerei de gardă Boli Infecțioase în asistent medical cu studii postliceale, în vederea promovării salariatului care a susținut și a promovat examenul de promovare.

(2) În anexa nr. 2 la Hotărârea Consiliului Județean Vaslui nr. 82/2021 privind aprobarea organigramei și a statului de funcții al personalului din cadrul Spitalului Județean de Urgență Vaslui, cu modificările și completările ulterioare, la poziția nr. 1063, coloana 2 - „compartiment/funcție” se modifică și va avea următorul cuprins: „asistent medical”.

Art.5. - (1) Se aprobă transformarea unui post de registrator medical debutant, cu studii medii din cadrul Serviciului internări și relații cu publicul în registrator medical cu studii medii, în vederea promovării salariatului care a susținut și a promovat examenul de promovare.

(2) În anexa nr. 2 la Hotărârea Consiliului Județean Vaslui nr. 82/2021 privind aprobarea organigramei și a statului de funcții al personalului din cadrul Spitalului Județean de Urgență Vaslui, cu modificările și completările ulterioare, la poziția nr. 1171, coloana 2 - „compartiment/funcție” se modifică și va avea următorul cuprins: „registrator medical”.

Art.6. - (1) Se aprobă transformarea unui post de economist debutant cu studii superioare din cadrul Serviciului Financiar Contabilitate în economist gradul profesional II cu studii superioare, în vederea promovării salariatului care a susținut și a promovat examenul de promovare.

(2) În anexa nr. 2 la Hotărârea Consiliului Județean Vaslui nr. 82/2021 privind aprobarea organigramei și a statului de funcții al personalului din cadrul Spitalului Județean de Urgență Vaslui, cu modificările și completările ulterioare, la poziția nr. 1240, coloana 2 - „compartiment/funcție” se modifică și va avea următorul cuprins: „economist gr. II”.

Art.7. - (1) Se aprobă transformarea unui post de medic specialist, din cadrul Secției Chirurgie și Ortopedie Infantilă în medic primar, specialitatea chirurgie pediatrică.

(2) În anexa nr. 2 la Hotărârea Consiliului Județean Vaslui nr. 82/2021 privind aprobarea organigramei și a statului de funcții al personalului din cadrul Spitalului Județean de Urgență Vaslui, cu modificările și completările ulterioare, la poziția nr. 75, coloana 2 - „compartiment/funcție” se modifică și va avea următorul cuprins: „medic primar”.

Art.8. - (1) Se aprobă transformarea unui post de medic specialist din cadrul Compartimentului Oftalmologie în medic primar în specialitatea oftalmologie.

(2) În anexa nr. 2 la Hotărârea Consiliului Județean Vaslui nr. 82/2021 privind aprobarea organigramei și a statului de funcții al personalului din cadrul Spitalului Județean

de Urgență Vaslui, cu modificările și completările ulterioare, la poziția nr. 199, coloana 2 - „compartiment/funcție” se modifică și va avea următorul cuprins: „medic primar”.

Art.9. - (1) Se aprobă transformarea unui post de medic specialist din cadrul Secției Pediatrie în medic primar, specialitatea pediatrie.

(2) În anexa nr. 2 la Hotărârea Consiliului Județean Vaslui nr. 82/2021 privind aprobarea organigramei și a statului de funcții al personalului din cadrul Spitalului Județean de Urgență Vaslui, cu modificările și completările ulterioare, la poziția nr. 726, coloana 2 - „compartiment/funcție” se modifică și va avea următorul cuprins: „ medic primar”.

Art.10. - (1) Se aprobă transformarea unui post de medic specialist din cadrul Laboratorului de Radiologie și Imagistică Medicală - cu un punct de lucru în pavilionul în care funcționează Secția pneumologie și un Compartiment CT în medic primar, specialitatea radiologie și imagistică medicală.

(2) În anexa nr. 2 la Hotărârea Consiliului Județean Vaslui nr. 82/2021 privind aprobarea organigramei și a statului de funcții al personalului din cadrul Spitalului Județean de Urgență Vaslui, cu modificările și completările ulterioare, la poziția nr. 1011, coloana 2 - „compartiment/funcție” se modifică și va avea următorul cuprins: „medic primar”.

Art.11. - (1) Se aprobă transformarea unui post de medic specialist din cadrul Unității de Primiri Urgențe - SMURD cu un Cabinet Medicină Dentară de Urgență în medic primar, specialitatea medicină de urgență.

(2) În anexa nr. 2 la Hotărârea Consiliului Județean Vaslui nr. 82/2021 privind aprobarea organigramei și a statului de funcții al personalului din cadrul Spitalului Județean de Urgență Vaslui, cu modificările și completările ulterioare, la poziția nr. 1466, coloana 2 - „compartiment/funcție” se modifică și va avea următorul cuprins: „medic primar”.

Art.12. - (1) Se aprobă transformarea unui post de medic specialist din cadrul Unității de Primiri Urgențe - SMURD cu un Cabinet Medicină Dentară de Urgență în medic primar, specialitatea pediatrie.

(2) În anexa nr. 2 la Hotărârea Consiliului Județean Vaslui nr. 82/2021 privind aprobarea organigramei și a statului de funcții al personalului din cadrul Spitalului Județean de Urgență Vaslui, cu modificările și completările ulterioare, la poziția nr. 1467, coloana 2 - „compartiment/funcție” se modifică și va avea următorul cuprins: „medic primar”.

Art.13. - (1) Se aprobă transformarea unui post de medic specialist din cadrul Dispensarului T.B.C. cu Radiologie, Cabinet Consultații, Cabinet Asistente Teren, Registratură și Fișier în medic primar, specialitatea pneumologie.

(2) În anexa nr. 2 la Hotărârea Consiliului Județean Vaslui nr. 82/2021 privind aprobarea organigramei și a statului de funcții al personalului din cadrul Spitalului Județean de Urgență Vaslui, cu modificările și completările ulterioare, la poziția nr. 1617, coloana 2 - „compartiment/funcție” se modifică și va avea următorul cuprins: „medic primar”.

Art.14. - (1) Se aprobă transformarea unui post de medic specialist din cadrul Serviciului Județean de Medicină Legală în medic primar, specialitatea medicină legală.

(2) În anexa nr. 2 la Hotărârea Consiliului Județean Vaslui nr. 82/2021 privind aprobarea organigramei și a statului de funcții al personalului din cadrul Spitalului Județean de Urgență Vaslui, cu modificările și completările ulterioare, la poziția nr. 1637, coloana 2 - „compartiment/funcție” se modifică și va avea următorul cuprins: „medic primar”.

Art. 15 - (1) Se aprobă transformarea unui post de medic rezident an IV din cadrul Secției Medicină Internă, în medic specialist, specialitatea gastroenterologie.

(2) În anexa nr. 2 la Hotărârea Consiliului Județean Vaslui nr. 82/2021 privind aprobarea organigramei și a statului de funcții al personalului din cadrul Spitalului Județean de Urgență Vaslui, cu modificările și completările ulterioare, la poziția nr. 479, coloana 2 - „compartiment/funcție” se modifică și va avea următorul cuprins: „medic specialist”.

Art.16. - (1) Se aprobă transformarea unui post vacant de asistent medical principal, cu studii postliceale din cadrul Laboratorului de Recuperare Medicină Fizică și Balneologie în medic primar.

(2) În anexa nr. 2 la Hotărârea Consiliului Județean Vaslui nr. 82/2021 privind aprobarea organigramei și a statului de funcții al personalului din cadrul Spitalului Județean de Urgență Vaslui, cu modificările și completările ulterioare, la poziția nr. 1052, coloana 2 - „compartiment/funcție” și coloana 3 - “nivel studii” se modifică și vor avea următorul cuprins: „medic primar”, respectiv “S”.

Art.17. - (1) Se aprobă transformarea unui post vacant de asistent medical principal, cu studii postliceale din cadrul Secției Pneumologie în asistent medical, cu studii postliceale.

(2) În anexa nr. 2 la Hotărârea Consiliului Județean Vaslui nr. 82/2021 privind aprobarea organigramei și a statului de funcții al personalului din cadrul Spitalului Județean de Urgență Vaslui, cu modificările și completările ulterioare, la poziția nr. 684, coloana 2 - „compartiment/funcție” se modifică și va avea următorul cuprins: „asistent medical”.

Art.18. - (1) Se aprobă transformarea unui post de asistent medical debutant, cu studii postliceale din cadrul Secției Obstetrică-Ginecologie în asistent medical, cu studii postliceale, în vederea promovării salariatului care a susținut și a promovat examenul de promovare.

(2) În anexa nr. 2 la Hotărârea Consiliului Județean Vaslui nr. 82/2021 privind aprobarea organigramei și a statului de funcții al personalului din cadrul Spitalului Județean de Urgență Vaslui, cu modificările și completările ulterioare, la poziția nr. 165, coloana 2 - „compartiment/funcție” se modifică și va avea următorul cuprins: „asistent medical”.

Art.19. - Se aprobă înființarea a 2 (două) posturi de economist, gradul profesional I, cu studii superioare, respectiv economist, gradul profesional IA cu studii superioare în cadrul Serviciului Achiziții Publice, Contractări.

Art.20. - Anexele nr. 1 și nr. 2 la Hotărârea Consiliului Județean Vaslui nr. 82/2021 privind aprobarea organigramei și a statului de funcții al personalului din cadrul Spitalului Județean de Urgență Vaslui, cu modificările și completările ulterioare, se modifică, se completează și se înlocuiesc cu anexele nr. 1 și nr. 2 care fac parte din prezenta hotărâre.

Art.21. - Aducerea la îndeplinire a prezentului act administrativ revine Spitalului Județean de Urgență Vaslui.

Art.22. - Prezenta hotărâre se comunică prin intermediul secretarului general al județului, în termenul prevăzut de lege, Instituției Prefectului - Județul Vaslui, Spitalului Județean de Urgență Vaslui, Serviciului Managementul Resurselor Umane din cadrul aparatului de specialitate al Consiliului Județean Vaslui și se publică pe pagina de internet <http://www.cjvs.eu> și în Monitorul Oficial Local.

Vaslui, 29 octombrie 2021

PREȘEDINTE,  
Dumitru Buzatu

Contrasemnează,  
SECRETAR GENERAL AL JUDEȚULUI  
Diana-Elena Ursulescu

*Hotărârea a fost adoptată cu 34 voturi “pentru”,  
0 voturi “împotriva” și 0 “abțineri”.*

ORGANIGRAMA SPITALULUI JUDEȚEAN DE URGENȚĂ VASLUI

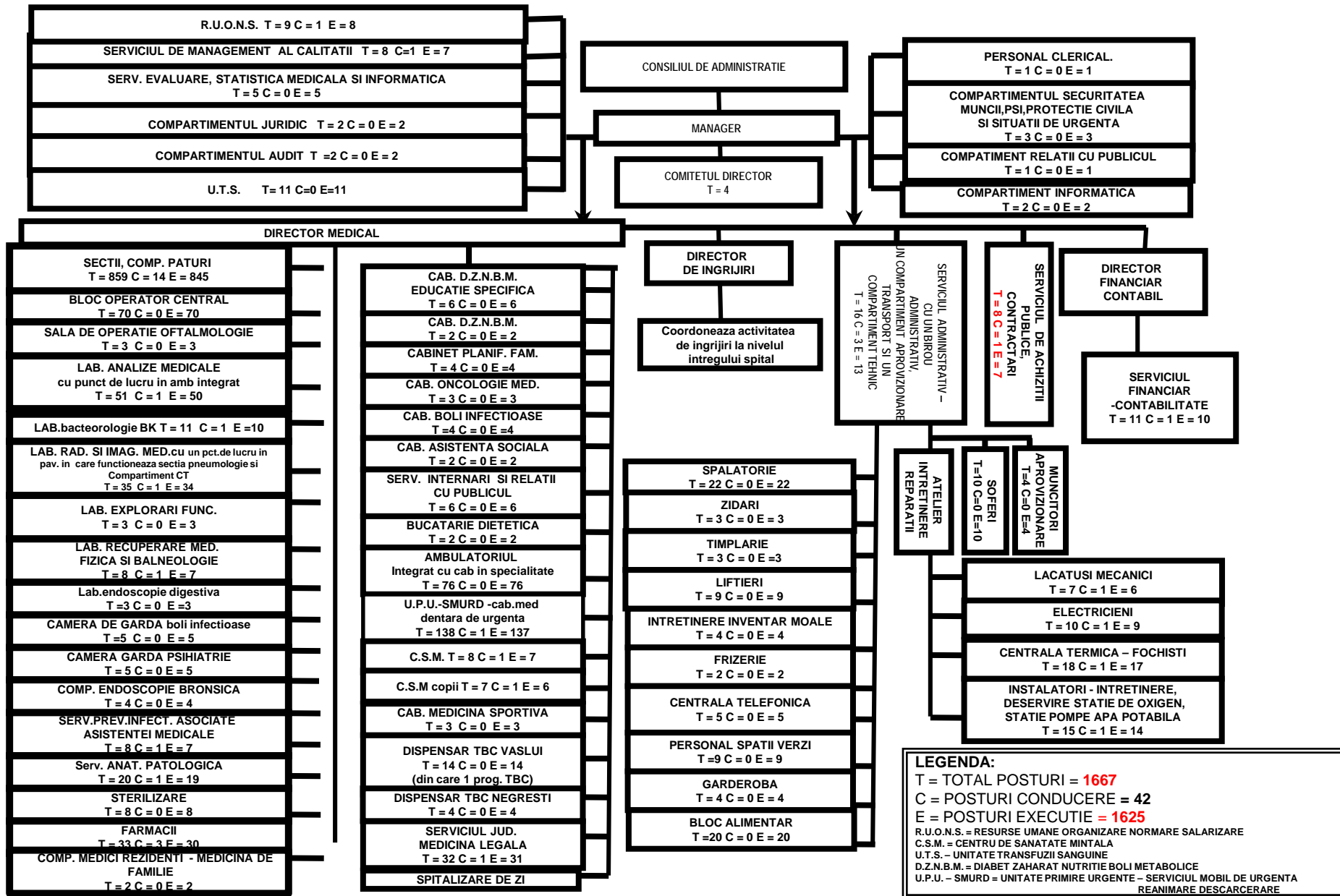

**LEGENDA:**  
 T = TOTAL POSTURI = 1667  
 C = POSTURI CONDUCERE = 42  
 E = POSTURI EXECUTIE = 1625  
 R.U.O.N.S. = RESURSE UMANE ORGANIZARE NORMATARE SALARIZARE  
 C.S.M. = CENTRU DE SANATATE MINTALA  
 U.T.S. - UNITATE TRANSFUZI SANGUINE  
 D.Z.N.B.M. = DIABET ZAHARAT NUTRITIE BOLI METABOLICE  
 U.P.U. - SMURD = UNITATE PRIMIRE URGENTE - SERVICIUL MOBIL DE URGENTA  
 REANIMARE DESCARCARARE

## STAT DE FUNCȚII

al personalului din cadrul Spitalului Județean de Urgență Vaslui

Nr. crt.	COMPARTIMENT/FUNCȚIE	Nivel studii	Nr. Posturi normate	Total
<b>I. COMITET DIRECTOR</b>				<b>4,00</b>
1	MANAGER, GR.II	S	1,00	
2	DIRECTOR MEDICAL, GR.II	S	1,00	
3	DIRECTOR FINANCIAR CONTABIL, GR.II	S	1,00	
4	DIRECTOR DE INGRIJIRI, GR.II	S	1,00	
<b>II. SECTIA CHIRURGIE GENERALA - 74 paturi din care: compartiment neurochirurgie - 5 paturi ; compartiment urologie - 7 paturi</b>				<b>69,00</b>
5	MEDIC SEF SECTIE, GR.II	S	1,00	
6-12	MEDIC PRIMAR	S	7,00	
13-16	MEDIC SPECIALIST	S	4,00	
17	ASISTENT MEDICAL PR SEF	PL	1,00	
18-33	ASISTENT MEDICAL PR	PL	16,00	
34-39	ASISTENT MEDICAL	PL	6,00	
40-45	ASISTENT MEDICAL DEB.	PL	6,00	
46	REGISTRATOR MEDICAL PR	M	1,00	
47-56	INFIRMIERA	G	10,00	
57-58	INFIRMIERA DEB.	G	2,00	
59-69	INGRIJITOARE	G	11,00	
70-73	BRANCARDIER	G	4,00	
<b>III. SECTIA CHIRURGIE SI ORTOPEDIE INFANTILA - 25 paturi</b>				<b>24,00</b>
74	MEDIC SEF SECTIE, GR.I	S	1,00	
75	MEDIC PRIMAR	S	1,00	
76-77	MEDIC SPECIALIST	S	2,00	
78	MEDIC REZIDENT AN IV	S	1,00	
79	ASISTENT MEDICAL PR SEF	PL	1,00	
80	ASISTENT MEDICAL LICENTAT PR.	S	1,00	
81-87	ASISTENT MEDICAL PR	PL	7,00	
88	ASISTENT MEDICAL DEBUTANT	PL	1,00	
89-92	INFIRMIERA	G	4,00	
93-95	INGRIJITOARE	G	3,00	
96-97	BRANCARDIER	G	2,00	
<b>IV. SECTIA ORTOPEDIE SI TRAUMATOLOGIE - 25 paturi</b>				<b>27,00</b>
98	MEDIC SEF SECTIE, GR.I	S	1,00	
99	MEDIC PRIMAR	S	1,00	
100-102	MEDIC SPECIALIST	S	3,00	
103	ASISTENT MEDICAL PR SEF	PL	1,00	
104-110	ASISTENT MEDICAL PR	PL	7,00	
111-112	ASISTENT MEDICAL	PL	2,00	

113	REGISTRATOR MEDICAL	M	1,00	
114-117	INFIRMIERA	G	4,00	
118-120	INGRIJITOARE	G	3,00	
121-123	BRANCARDIER	G	3,00	
124	KINETOTERAPEUT	S	1,00	
<b>V. SECTIA OBSTETRICA GINECOLOGIE - 55 paturi</b>				<b>72,00</b>
125	MEDIC SEF SECTIE, GR.II	S	1,00	
126-131	MEDIC PRIMAR	S	6,00	
132-134	MEDIC SPECIALIST	S	3,00	
135	ASISTENT SOCIAL	S	1,00	
136	ASISTENT MEDICAL PR SEF	PL	1,00	
137-158	ASISTENT MEDICAL PR	PL	22,00	
159-165	ASISTENT MEDICAL	PL	7,00	
166-167	ASISTENT MEDICAL DEB.	PL	2,00	
168	REGISTRATOR MEDICAL PRINCIPAL	M	1,00	
169-176	INFIRMIERA	G	8,00	
177	INFIRMIERA DEBUTANT	G	1,00	
178-192	INGRIJITOARE	G	15,00	
193-196	BRANCARDIER	G	4,00	
<b>VI. COMPARTIMENTUL OFTALMOLOGIE - 20 paturi</b>				<b>22,00</b>
197	MEDIC PRIMAR COORDONATOR	S	1,00	
198-199	MEDIC PRIMAR	S	2,00	
200	MEDIC SPECIALIST	S	1,00	
201	ASISTENT MEDICAL PR COORDONATOR	PL	1,00	
202-207	ASISTENT MEDICAL PR	PL	6,00	
208	ASISTENT MEDICAL	PL	1,00	
209	REGISTRATOR MEDICAL PR	M	1	
210-213	INFIRMIERA	G	4,00	
214-218	INGRIJITOARE	G	5,00	
<b>VII. SECTIA O.R.L. - 25 paturi din care comp.chirurgie orala si maxilo-faciala - 5 paturi</b>				<b>25,00</b>
219	MEDIC SEF SECTIE, GR.I	S	1,00	
220-221	MEDIC PRIMAR	S	2,00	
222-223	MEDIC SPECIALIST	S	2,00	
224	MEDIC REZIDENT AN V	S	1,00	
225	ASISTENT MEDICAL PR SEF	PL	1,00	
226	ASISTENT MEDICAL LICENTIAT PR	S	1,00	
227-231	ASISTENT MEDICAL PR	PL	5,00	
232-233	ASISTENT MEDICAL	PL	2,00	
234	ASISTENT MEDICAL PR.	PL	1,00	
235-237	INFIRMIERA	G	3,00	
238	INFIRMIERA DEB.	G	1,00	
239-243	INGRIJITOARE	G	5,00	
<b>VIII. SECTIA NEONATOLOGIE - 40 paturi din care comp.prematuri - 10 paturi si comp.terapie intensiva - 8 paturi</b>				<b>73,00</b>
244	MEDIC SEF SECTIE, GR.I	S	1,00	

245	MEDIC PRIMAR	S	1,00	
246-249	MEDIC SPECIALIST	S	4,00	
250-251	MEDIC REZIDENT AN V	S	2,00	
252	ASISTENT MEDICAL LICENTIIAT PR. SEF	S	1,00	
253-255	ASISTENT MEDICAL LICENTIIAT PR	S	3,00	
256-271	ASISTENT MEDICAL PR	PL	16,00	
272-275	ASISTENT MEDICAL	PL	4,00	
276-297	ASISTENT MEDICAL DEB.	PL	22,00	
298-307	INFIRMIERA	G	10,00	
308	INFIRMIERA DEB.	G	1,00	
309-316	INGRIJITOARE	G	8,00	
<b>IX. SECTIA A.T.I. - 20 paturi</b>				<b>77,00</b>
317	MEDIC SEF SECTIE, GR.I	S	1,00	
318-320	MEDIC PRIMAR	S	3,00	
321-327	MEDIC SPECIALIST	S	7,00	
328-329	MEDIC REZIDENT AN V	S	2,00	
330	MEDIC REZIDENT AN IV	S	1,00	
331	ASISTENT MEDICAL LICENTIIAT PR. SEF	S	1,00	
332-333	ASISTENT MEDICAL LICENTIIAT PR.	S	2,00	
334	ASISTENT MEDICAL	PL	1,00	
335-356	ASISTENT MEDICAL PR	PL	22,00	
357-368	ASISTENT MEDICAL	PL	12,00	
369	REGISTRATOR MEDICAL PRINCIPAL	M	1,00	
370-382	INFIRMIERA	G	13,00	
383-384	INFIRMIERA DEB.	G	2,00	
385-388	INGRIJITOARE	G	4,00	
389-392	BRANCARDIER	G	4,00	
393	FARMACIST SPECIALIST	S	1,00	
<b>X. SECTIA NEUROLOGIE - 59 paturi din care:comp.recuperare medicala neurologie - 9 paturi</b>				<b>73,00</b>
394	MEDIC SEF SECTIE, GR.II	S	1,00	
395-399	MEDIC PRIMAR	S	5,00	
400	MEDIC SPECIALIST	S	1,00	
401	KINETOTERAPEUT PRINCIPAL	S	1,00	
402	ASISTENT MEDICAL PR SEF	PL	1,00	
403-404	ASISTENT MEDICAL LICENTIIAT PR.	S	2,00	
405-416	ASISTENT MEDICAL PR	PL	12,00	
417-424	ASISTENT MEDICAL	PL	8,00	
425-431	ASISTENT MEDICAL DEB.	PL	7,00	
432	REGISTRATOR MEDICAL PRINCIPAL	M	1,00	
433-446	INFIRMIERA	G	14,00	
447-459	INFIRMIERA DEB.	G	13,00	
460-463	INGRIJITOARE	G	4,00	
464-466	BRANCARDIER	G	3,00	



<b>XI. SECTIA MEDICINA INTERNA - 89 paturi din care comp.gastroenterologie - 15 paturi; comp.D.Z.N.B.M.-10 paturi; comp.reumatologie -5 paturi; comp.nefrologie -5 paturi</b>						<b>65,00</b>
467	MEDIC SEF SECTIE, GR.II	S	1,00			
468-472	MEDIC PRIMAR	S	5,00			
473-478	MEDIC SPECIALIST	S	6,00			
479	MEDIC SPECIALIST	S	1,00			
480	ASISTENT MEDICAL PR SEF	PL	1,00			
481	ASISTENT MEDICAL LICENTIIAT PR	S	1,00			
482	ASISTENT MEDICAL PR	SSD	1,00			
483-501	ASISTENT MEDICAL PR	PL	19,00			
502-506	ASISTENT MEDICAL	PL	5,00			
507	REGISTRATOR MEDICAL PR.	M	1,00			
508	REGISTRATOR MEDICAL DEB.	M	1,00			
509-520	INFIRMIERA	G	12,00			
521	INFIRMIERA DEB.	G	1,00			
522-531	INGRIJITOARE	G	10,00			
<b>XII. SECTIA BOLI INFECTIOASE- 55 paturi din care comp.HIV SIDA - 5 paturi si comp.copii - 10 paturi</b>						<b>46,00</b>
532	MEDIC SEF SECTIE, GR.II	S	1,00			
533-535	MEDIC PRIMAR	S	3,00			
536	MEDIC SPECIALIST	S	1,00			
537	ASISTENT MEDICAL LICENTIIAT PR. SEF	S	1,00			
538-541	ASISTENT MEDICAL LICENTIIAT PR	S	4,00			
542-554	ASISTENT MEDICAL PR.	PL	13,00			
555-557	ASISTENT MEDICAL	PL	3,00			
558	ASISTENT MEDICAL	PL	1,00			
559	REGISTRATOR MEDICAL PR	M	1,00			
560	REGISTRATOR MEDICAL	M	1,00			
561-568	INFIRMIERA	G	8,00			
569-577	INGRIJITOARE	G	9,00			
<b>XIII. SECTIA PSIHIATRIE - 80 paturi</b>						<b>68,00</b>
578	MEDIC SEF SECTIE, GR.II	S	1,00			
579-581	MEDIC PRIMAR	S	3,00			
582-585	MEDIC SPECIALIST	S	4,00			
586	PSIHOLOG PR	S	1,00			
587	ASISTENT MEDICAL PR SEF	PL	1,00			
588-609	ASISTENT MEDICAL PR	PL	22,00			
610	ASISTENT MEDICAL	PL	1,00			
611	ASISTENT SOCIAL PR.	PL	1,00			
612	INSTRUCTOR ERGOTERAPEUT DEB	M	1,00			
613-614	REGISTRATOR MEDICAL PR.	M	2,00			
615-624	INFIRMIERA	G	10,00			
625	MUNCITOR NECALIFICAT	G	1,00			
626	INFIRMIERA DEB.	G	1,00			
627-634	INGRIJITOARE	G	8,00			
635	MUNCITOR NECALIFICAT	G	1,00			

636-639	BRANCARDIER	G	4,00	
640-645	MUNCITOR NECALIFICAT	G	6,00	
<b>XIV. SECTIA PNEUMOLOGIE - 88 paturi din care: comp. TBC - 50 paturi</b>				<b>74,00</b>
646	MEDIC SEF SECTIE, GR.II	S	1,00	
647-651	MEDIC PRIMAR	S	5,00	
652-654	MEDIC SPECIALIST	S	3,00	
655	MEDIC REZIDENT AN IV	S	1,00	
656	MEDIC REZIDENT AN III	S	1,00	
657	ASISTENT MEDICAL LICENTIIAT PR. SEF	S	1,00	
658-659	ASISTENT MEDICAL LICENTIIAT PR	S	2,00	
660-683	ASISTENT MEDICAL PR	PL	24,00	
684	ASISTENT MEDICAL	PL	1,00	
685	REGISTRATOR MEDICAL	M	1,00	
686-697	INFIRMIERA	G	12	
698	INFIRMIERA DEB	G	1	
699-717	INGRIJITOARE	G	19	
718-719	BRANCARDIER	G	2	
<b>XV. SECTIA PEDIATRIE - 54 paturi</b>				<b>50,00</b>
720	MEDIC SEF SECTIE, GR.II	S	1,00	
721-724	MEDIC PRIMAR	S	4,00	
725	MEDIC SPECIALIST	S	1,00	
726	MEDIC PRIMAR	S	1,00	
727	ASISTENT MEDICAL LICENTIIAT PR. SEF	S	1,00	
728-736	ASISTENT MEDICAL LICENTIIAT PR	S	9,00	
737-751	ASISTENT MEDICAL PR	PL	15,00	
752	REGISTRATOR MEDICAL PR	M	1,00	
753-759	INFIRMIERA	G	7,00	
760	INFIRMIERA DEB	G	1,00	
761-769	INGRIJITOARE	G	9,00	
<b>XVI. SECTIA CARDIOLOGIE - 26 paturi</b>				<b>28,00</b>
770	MEDIC SEF SECTIE, GR.I	S	1,00	
771-773	MEDIC SPECIALIST	S	3,00	
774	MEDIC PRIMAR	S	1,00	
775	ASISTENT MEDICAL PR SEF	PL	1,00	
776-783	ASISTENT MEDICAL PR.	PL	8,00	
784	ASISTENT MEDICAL	PL	1,00	
785-786	ASISTENT MEDICAL	PL	2,00	
787	REGISTRATOR MEDICAL DEB.	M	1,00	
788-792	INFIRMIERA	G	5,00	
793-797	INGRIJITOARE	G	5,00	
<b>XVII. COMPARTIMENTUL DERMATOVENEROLOGIE - 16 paturi</b>				<b>16,00</b>
798	MEDIC PRIMAR COORDONATOR	S	1,00	
799-800	MEDIC PRIMAR	S	2,00	
801	MEDIC SPECIALIST	S	1,00	
802	ASISTENT MEDICAL PR. COORDONATOR	PL	1,00	
803-807	ASISTENT MEDICAL PR	PL	5,00	

808-810	INFIRMIERA	G	3,00	
811-813	INGRIJITOARE	G	3,00	
<b>XVIII. COMPARTIMENTUL ONCOLOGIE MEDICALA - 20 paturi din care comp.hematologie - 5 paturi</b>				<b>25,00</b>
814	MEDIC PRIMAR COORDONATOR	S	1,00	
815	MEDIC PRIMAR	S	1,00	
816-818	MEDIC SPECIALIST	S	3,00	
819	MEDIC REZIDENT AN V	S	1,00	
820	ASISTENT MEDICAL LICENȚIAT PR COORDONATOR	S	1,00	
821-823	ASISTENT MEDICAL PR	PL	3,00	
824	ASISTENT MEDICAL DEB	PL	1,00	
825-826	ASISTENT MEDICAL	PL	2,00	
827	ASISTENT MEDICAL DEB.	PL	1,00	
828	REGISTRATOR MEDICAL	M	1,00	
829-830	INFIRMIERA	G	2	
831	INFIRMIERA DEB.	G	1	
832-837	INGRIJITOARE	G	6,00	
838	BRANCARDIER	G	1,00	
<b>XIX. COMPARTIMENTUL RECUPERARE, MEDICINA FIZICA SI BALNEOLOGIE - 16 paturi</b>				<b>25,00</b>
839	MEDIC PRIMAR COORDONATOR	S	1,00	
840	MEDIC SPECIALIST	S	1,00	
841	KINETOTERAPEUT PR.	S	1,00	
842	ASISTENT MEDICAL PR COORDONATOR	PL	1,00	
843-851	ASISTENT MEDICAL PR	PL	9,00	
852	MASEUR	M	1,00	
853	REGISTRATOR MEDICAL PR.	M	1,00	
854-860	INFIRMIERA	G	7,00	
861	INFIRMIERA DEB.	G	1,00	
862-863	INGRIJITOARE	G	2,00	
<b>XX. BLOC OPERATOR CENTRAL</b>				<b>70,00</b>
864	ASISTENT MEDICAL LICENȚIAT PR SEF	S	1,00	
865-868	ASISTENT MEDICAL LICENȚIAT PR	S	4,00	
869-890	ASISTENT MEDICAL PR	PL	22,00	
891-894	ASISTENT MEDICAL	PL	4,00	
895-903	INFIRMIERA	G	9,00	
904-915	INFIRMIERA DEB.	G	12,00	
916-923	INGRIJITOARE	G	8,00	
924-933	BRANCARDIER	G	10,00	
<b>XXI. SALA OPERATII OFTALMOLOGIE</b>				<b>3,00</b>
934-935	ASISTENT MEDICAL PR	PL	2,00	
936	INFIRMIERA DEB.	G	1,00	
<b>XXII. U.T.S.</b>				<b>11,00</b>
937-938	ASISTENT MEDICAL LICENȚIAT PR.	S	2,00	
939-942	ASISTENT MEDICAL PR	PL	4,00	
943	ASISTENT MEDICAL	PL	1,00	

944	ASISTENT MEDICAL DEB	PL	1,00	
945-947	INGRIJITOARE	G	3,00	
<b>XXIII. LABORATOR ANALIZE MEDICALE CU PUNCT DE LUCRU IN AMBULATORIUL INTEGRAT</b>				<b>51,00</b>
948	MEDIC SEF LABORATOR, GR.II	S	1,00	
949	MEDIC PRIMAR	S	1,00	
950-951	MEDIC SPECIALIST	S	2,00	
952	MEDIC REZIDENT AN IV	S	1,00	
953	MEDIC REZIDENT AN V	S	1,00	
954-955	BIOLOG PR	S	2,00	
956	BIOLOG SPECIALIST	S	1,00	
957-962	CHIMIST PR	S	6,00	
963-965	CHIMIST SPECIALIST	S	3,00	
966	CHIMIST	S	1,00	
967	CHIMIST DEB.	S	1,00	
968	BIOLOG SPECIALIST	S	1,00	
969	ASISTENT MEDICAL PR SEF	PL	1,00	
970-986	ASISTENT MEDICAL PR	PL	17,00	
987-992	ASISTENT MEDICAL	PL	6,00	
993	ASISTENT MEDICAL DEB.	PL	1,00	
994	REGISTRATOR MEDICAL DEB.	M	1,00	
995-998	INGRIJITOARE	G	4,00	
<b>XXIV. LABORATOR BACTERIOLOGIE BK</b>				<b>11,00</b>
999	MEDIC SEF LABORATOR, GR.I	S	1,00	
1000	MEDIC PRIMAR	S	1,00	
1001	BIOLOG SPECIALIST	S	1,00	
1002	BIOLOG	S	1,00	
1003	BIOLOG DEBUTANT	S	1,00	
1004	ASISTENT MEDICAL PR COORDONATOR	PL	1,00	
1005-1008	ASISTENT MEDICAL PR	PL	4,00	
1009	INGRIJITOARE	G	1,00	
<b>XXV. LABORATOR RADIOLOGIE SI IMAGISTICA MEDICALA -cu un punct de lucru in pavilionul in care functioneaza Sectia pneumologie si un Compartiment CT</b>				<b>35,00</b>
1010	MEDIC SEF LABORATOR, GR.II	S	1,00	
1011	MEDIC PRIMAR	S	1,00	
1012-1013	MEDIC SPECIALIST	S	2,00	
1014	MEDIC PRIMAR	S	1,00	
1015	MEDIC SPECIALIST	S	1,00	
1016	FIZICIAN PRINCIPAL	S	1,00	
1017	ASISTENT MEDICAL PR SEF	PL	1,00	
1018	ASISTENT MEDICAL LICENTIAT PR.	S	1,00	
1019-1030	ASISTENT MEDICAL PR	PL	12,00	
1031-1035	ASISTENT MEDICAL	PL	5,00	
1036	ASISTENT MEDICAL PR.	PL	1,00	
1037	REGISTRATOR MEDICAL PR.	M	1,00	

1038-1039	INGRIJITOARE	G	2,00	
1040-1042	ASISTENT MEDICAL	PL	3,00	
1043-1044	INGRIJITOARE	G	2,00	
<b>XXVI. LABORATOR EXPLORARI FUNCTIONALE</b>				<b>3,00</b>
1045	MEDIC SPECIALIST	S	1,00	
1046-1047	ASISTENT MEDICAL PR	PL	2,00	
<b>XXVII. LABORATOR RECUPERARE, MEDICINA FIZICA SI BALNEOLOGIE</b>				<b>8,00</b>
1048	MEDIC SEF LABORATOR, GR.I	S	1,00	
1049	MEDIC SPECIALIST	S	1,00	
1050	ASISTENT MEDICAL	PL	1,00	
1051	ASISTENT MEDICAL PR COORDONATOR	PL	1,00	
1052	MEDIC PRIMAR	S	1,00	
1053-1054	ASISTENT MEDICAL PR	PL	2,00	
1055	INGRIJITOARE	G	1,00	
<b>XXVIII. LABORATOR ENDOSCOPIE DIGESTIVA</b>				<b>3,00</b>
1056	ASISTENT MEDICAL LICENTAT PR.	S	1,00	
1057	ASISTENT MEDICAL PR	PL	1,00	
1058	INGRIJITOARE	G	1,00	
<b>XXIX. CAMERA DE GARDA BOLI INFECTIOASE</b>				<b>5,00</b>
1059	ASISTENT MEDICAL PR	PL	1,00	
1060-1062	ASISTENT MEDICAL	PL	3,00	
1063	ASISTENT MEDICAL	PL	1,00	
<b>XXX. CAMERA DE GARDA PSIHIARIE</b>				<b>5,00</b>
1064	ASISTENT MEDICAL LICENTAT	S	1,00	
1065	ASISTENT MEDICAL PR.	PL	1,00	
1066-1068	ASISTENT MEDICAL	PL	3,00	
<b>XXXI. COMPARTIMENT ENDOSCOPIE BRONSICA</b>				<b>4,00</b>
1069	ASISTENT MEDICAL	PL	1,00	
1070-1071	ASISTENT MEDICAL PR	PL	2,00	
1072	INGRIJITOARE	G	1,00	
<b>XXXII. SERVICIUL DE PREVENIRE A INFECTIILOR ASOCIATE ASISTENTEI MEDICALE</b>				<b>8,00</b>
1073	MEDIC SEF SERVICIU	S	1,00	
1074	MEDIC PRIMAR	S	1,00	
1075	ASISTENT MEDICAL DEBUTANT	PL	1,00	
1076	ASISTENT MEDICAL LICENTAT PR COORDONATOR	S	1,00	
1077	ASISTENT MEDICAL LICENTAT PR	S	1,00	
1078	ASISTENT MEDICAL PR	PL	1,00	
1079-1080	AGENT DDD	G	2,00	
<b>XXXIII. SERVICIUL DE ANATOMIE PATOLOGICA cu comp. citologie, comp. histopatologie, comp. prosectura)</b>				<b>20,00</b>
1081	MEDIC SEF SERVICIU, GR.II	S	1,00	
1082-1083	MEDIC PRIMAR	S	2,00	
1084	MEDIC SPECIALIST	S	1,00	
1085	ASISTENT MEDICAL PR COORDONATOR	PL	1,00	

1086-1088	ASISTENT MEDICAL PR	PL	3,00	
1089-1092	ASISTENT MEDICAL	PL	4,00	
1093-1096	ASISTENT MEDICAL DEB.	PL	4,00	
1097-1098	INGRIJITOARE	G	2,00	
1099-1100	AUTOPSIER PRINCIPAL	M	2,00	
<b>XXXIV. STERILIZARE</b>				<b>8,00</b>
1101	ASISTENT MEDICAL PR SEF	PL	1,00	
1102	ASISTENT MEDICAL LICENTIIAT PR	S	1,00	
1103-1106	ASISTENT MEDICAL PR	PL	4,00	
1107-1108	INGRIJITOARE	G	2,00	
<b>XXXV. FARMACII CU CIRCUIT INCHIS</b>				<b>33,00</b>
<b>FARMACIA NR. 1</b>			<b>18,00</b>	
1109	FARMACIST SEF SECTIE, GR.II	S	1,00	
1110	FARMACIST	S	1,00	
1111-1119	ASISTENT MEDICAL PR	PL	9,00	
1120-1121	ASISTENT MEDICAL	PL	2,00	
1122	ASISTENT MEDICAL DEB.	PL	1,00	
1123-1125	INGRIJITOARE	G	3,00	
1126	OPERATOR CONTROLOR DATE II	M	1,00	
<b>FARMACIA NR. 2</b>			<b>8,00</b>	
1127	FARMACIST SEF SECTIE, GR.I	S	1,00	
1128	FARMACIST	S	1,00	
1129-1132	ASISTENT MEDICAL PR	PL	4,00	
1133-1134	INGRIJITOARE	G	2,00	
<b>FARMACIA NR. 3</b>			<b>7,00</b>	
1135	FARMACIST SEF SECTIE, GR.I	S	1,00	
1136	FARMACIST SPECIALIST	S	1,00	
1137-1140	ASISTENT MEDICAL PR	PL	4,00	
1141	INGRIJITOARE	G	1,00	
<b>XXXVI. CABINET DIABET ZAHARAT, NUTRITIE SI BOLI METABOLICE - EDUCATIE SPECIFICA</b>				<b>6,00</b>
1142	MEDIC PRIMAR	S	1,00	
1143	MEDIC SPECIALIST	S	1,00	
1144-1146	ASISTENT MEDICAL PR	PL	3,00	
1147	INGRIJITOARE	G	1,00	
<b>XXXVII. CABINET DIABET ZAHARAT, NUTRITIE SI BOLI METABOLICE</b>				<b>2,00</b>
1148	MEDIC PRIMAR	S	1,00	
1149	ASISTENT MEDICAL PR	PL	1,00	
<b>XXXVIII. CABINET PLANIFICARE FAMILIALA</b>				<b>4,00</b>
1150	MEDIC PRIMAR	S	1,00	
1151	MEDIC SPECIALIST	S	1,00	
1152-1153	ASISTENT MEDICAL PR	PL	2,00	
<b>XXXIX. CABINET ONCOLOGIE MEDICALA</b>				<b>3,00</b>
1154-1155	ASISTENT MEDICAL PR	PL	2,00	
1156	REGISTRATOR MEDICAL PR.	M	1,00	
<b>XL. CABINET BOLI INFECTIOASE</b>				<b>4,00</b>
1157-1158	MEDIC SPECIALIST	S	2,00	

1159	ASISTENT MEDICAL PR	PL	1,00	
1160	ASISTENT MEDICAL	PL	1,00	
<b>XLII. CABINET ASISTENTA SOCIALA</b>				<b>2,00</b>
1161	ASISTENTA SOCIALA PR.	S	1,00	
1162	ASISTENT SOCIAL	S	1,00	
<b>XLII. SERVICIUL EVALUARE, STATISTICA MEDICALA SI INFORMATICA</b>				<b>5,00</b>
1163	BIOINGINER MEDICAL PRINCIPAL	S	1,00	
1164	ASISTENT MEDICAL LICENTIIAT PR COORDONATOR	S	1,00	
1165	ASISTENT MEDICAL PR	PL	1,00	
1166	ANALIST PROGRAMATOR I	S	1,00	
1167	STATISTICIAN PR	M	1,00	
<b>XLIII. SERVICIUL DE INTERNARI SI RELATII CU PUBLICUL</b>				<b>6,00</b>
1168-1170	REGISTRATOR MEDICAL PR	M	3,00	
1171	REGISTRATOR MEDICAL	M	1,00	
1172-1173	REGISTRATOR MEDICAL DEBUTANT	M	2,00	
<b>XLIV. BUCATARIE DIETETICA</b>				<b>2,00</b>
1174	ASISTENT MEDICAL PR.	PL	1,00	
1175	ASISTENT MEDICAL	PL	1,00	
<b>XLV. SPALATORIE</b>				<b>22,00</b>
1176-1177	SPALATOREASA CU GESTIUNE	G	2,00	
1178-1197	SPALATOREASA	G	20,00	
<b>XLVI. COMPARTIMENT RELATII CU PUBLICUL</b>				<b>1,00</b>
1198	REFERENT TR. IA	M	1,00	
<b>XLVII. COMPARTIMENTUL SECURITATEA MUNCII, PSI, PROTECTIE CIVILA SI SITUATII DE URGENTA</b>				<b>3,00</b>
1199-1200	REFERENT DE SPECIALITATE GR.I	S	2,00	
1201	SEF FORMATIE POMPIERI	PR	1,00	
<b>XLVIII. SERVICIUL R.U.O.N.S.</b>				<b>9,00</b>
1202	SEF SERV, GR.II	S	1,00	
1203-1204	ECONOMIST GR.IA	S	2,00	
1205	ECONOMIST GR.I	S	1,00	
1206	REFERENT DE SPECIALITATE GR.I	S	1,00	
1207	REFERENT DE SPECIALITATE GR.II	S	1,00	
1208	ECONOMIST GR. II	S	1,00	
1209	REFERENT TR. IA	M	1,00	
1210	OPERATOR CONTROLOR DATE TR.I	M	1,00	
<b>XLIX. SERVICIUL ADMINISTRATIV CU UN BIROU ADMINISTRATIV, UN COMPARTIMENT APROVIZIONARE TRANSPORT SI UN COMPARTIMENT TEHNIC</b>				<b>16,00</b>
1211	SEF SERVICIU GR.II	S	1,00	
1212	SEF BIROU, GR.II	S	1,00	
1213	SEF ATELIER INTRETINERE SI REPARATII, GR.II	SSD	1,00	
1214	BIOINGINER MEDICAL PRINCIPAL	S	1,00	
1215	BIOINGINER MEDICAL	S	1,00	
1216	TEHNICIAN PR.SANITAR	PL	1,00	
1217	DACTILOGRAF TR. IA	M	1,00	
1218	REFERENT DE SPECIALITATE GR.III	S	1,00	

1219-1220	FUNCTIONAR	M	2,00	
1221	SECRETAR DACTILOGRAF TR. IA	M	1,00	
1222	ARHIVAR	M	1,00	
1223-1224	SEF DEPOZIT GR.I.	M	2,00	
1225	MERCEOLOG DEB.	M	1,00	
1226	MAGAZINER	M	1,00	
<b>L.SERVICIUL DE ACHIZITII PUBLICE, CONTRACTARI</b>				<b>8,00</b>
1227	SEF SERVICIU GR.II	S	1,00	
1228-1229	ECONOMIST GR IA	S	2,00	
1230	ECONOMIST GR I	S	1,00	
1231	INGINER IA	S	1,00	
1232	REFERENT DE SPECIALITATE GR.I	S	1,00	
1233	INGINER GR.I	S	1,00	
1234	ECONOMIST GR IA	S	1,00	
<b>LI. SERVICIUL FINANCIAR - CONTABILITATE</b>				<b>11,00</b>
1235	SEF SERVICIU GR.II	S	1,00	
1236-1239	ECONOMIST GR. IA	S	4,00	
1240	ECONOMIST GR. II	S	1,00	
1241-1242	ECONOMIST GR.I	S	2,00	
1243	ECONOMIST GR. II	S	1,00	
1244	CONTABIL TR. IA	M	1,00	
1245	CASIER	M	1,00	
<b>LII. PERSONAL CLERICAL</b>				<b>1,00</b>
1246	PREOT DEFINITIV	S	1,00	
<b>LIII. COMPARTIMENT AUDIT</b>				<b>2,00</b>
1247-1248	AUDITOR GR. I	S	2,00	
<b>LIV. COMPARTIMENTUL INFORMATICA</b>				<b>2,00</b>
1249	INGINER DE SISTEM GR.IA	S	1,00	
1250	OPERATOR CONTROLOR DATE TR.II	M	1,00	
<b>LV. COMPARTIMENTUL JURIDIC</b>				<b>2,00</b>
1251-1252	CONSILIER JURIDIC GR.IA	S	2,00	
<b>LVI. SERVICIUL DE MANAGEMENT AL CALITATII SERVICIILOR MEDICALE</b>				<b>8,00</b>
1253	SEF SERVICIU GR.I	S	1,00	
1254	MEDIC SPECIALIST	S	1,00	
1255	ASISTENT MEDICAL LICENTIAT PR	S	1,00	
1256	ASISTENT MEDICAL	PL	1,00	
1257-1258	ECONOMIST GR.II	S	2,00	
1259	BIOINGINER MEDICAL SPECIALIST	S	1,00	
1260	CONSILIER JURIDIC DEBUTANT	S	1,00	
<b>LVII. MUNCITORI</b>				<b>123,00</b>
	<i>ZIDARI</i>		3,00	
1261	MUNCITOR CALIFICAT TR.III		1,00	
1262-1263	MUNCITOR CALIFICAT TR.IV		2,00	
	<i>TIMPLARI</i>		3,00	
1264-1265	MUNCITOR CALIFICAT TR.III		2,00	
1266	MUNCITOR CALIFICAT TR.IV		1,00	
	<i>LACATUSI MECANICI</i>		7,00	



1267	SEF ECHIPA		1,00	
1268-1270	MUNCITOR CALIFICAT TR.I.		3,00	
1271-1272	MUNCITOR CALIFICAT TR.II.		2,00	
1273	MUNCITOR CALIFICAT TR.III		1,00	
	<b>ELECTRICIENI - INTRETINERE, DESERVIRE GRUP ELECTROGEN</b>		<b>10,00</b>	
1274	SEF ECHIPA		1,00	
1275-1277	MUNCITOR CALIFICAT TR.I		3,00	
1278	MUNCITOR CALIFICAT TR.II		1,00	
1279-1281	MUNCITOR CALIFICAT TR.III		3,00	
1282-1283	MUNCITOR CALIFICAT TR.IV		2,00	
	<b>DESERVIRE CENTRALA TERMICA I</b>		<b>10,00</b>	
1284	SEF ECHIPA		1,00	
1285-1289	MUNCITOR CALIFICAT TR.I		5,00	
1290-1293	MUNCITOR CALIFICAT TR.III		4,00	
	<b>DESERVIRE CENTRALA TERMICA II</b>		<b>8,00</b>	
1294-1296	MUNCITOR CALIFICAT TR.I		3,00	
1297	MUNCITOR CALIFICAT TR.II		1,00	
1298-1300	MUNCITOR CALIFICAT TR.III		3,00	
1301	MUNCITOR CALIFICAT TR.IV		1,00	
	<b>INSTALATORI - INTRETINERE, DESERVIRE STATIE DE OXIGEN, STATIE POMPE APA POTABILA</b>		<b>15,00</b>	
1302	SEF ECHIPA		1,00	
1303-1308	MUNCITOR CALIFICAT TR.I		6,00	
1309-1311	MUNCITOR CALIFICAT TR.II		3,00	
1312-1315	MUNCITOR CALIFICAT TR.III		4,00	
1316	MUNCITOR CALIFICAT TR.IV		1,00	
	<b>DESERVIRE LIFTURI</b>		<b>9,00</b>	
1317-1321	MUNCITOR CALIFICAT TR.III		5	
1322-1325	MUNCITOR CALIFICAT TR.IV		4,00	
	<b>INTRETINERE INVENTAR MOALE</b>		<b>4,00</b>	
1326-1327	MUNCITOR CALIFICAT TR.I		2,00	
1328-1329	MUNCITOR CALIFICAT TR.II		2,00	
	<b>FRIZERIE</b>		<b>2,00</b>	
1330-1331	MUNCITOR CALIFICAT TR.IV		2,00	
	<b>CENTRALA TELEFONICA</b>		<b>5,00</b>	
1332-1336	MUNCITOR CALIFICAT TR.III		5,00	
	<b>INTRETINERE SPATII VERZI-DESERVIRE CREMATORIU</b>		<b>9,00</b>	
1337	MUNCITOR CALIFICAT III		1,00	
1338-1345	MUNCITOR NECALIFICAT TR.I		8,00	
	<b>ACTIVITATE CONDUCERE AUTO</b>		<b>10,00</b>	
1346-1350	SOFER TR. I		5,00	
1351-1355	SOFER TR. II		5,00	
	<b>GARDEROBA</b>		<b>4,00</b>	
1356-1359	GARDEROBIERA	M,G	4,00	
	<b>BLOC ALIMENTAR- BUCATARI</b>		<b>10,00</b>	
1360-1364	MUNCITOR CALIFICAT TR.I		5	

1365	MUNCITOR CALIFICAT TR.II		1	
1366-1368	MUNCITOR CALIFICAT TR.III		3,00	
1369	MUNCITOR CALIFICAT TR.IV		1	
	<b>BLOC ALIMENTAR-MUNCITORI NECALIFICATI BUCATARIE</b>		<b>10,00</b>	
1370-1379	MUNCITOR NECALIFICAT		10	
	<b>MUNCITORI APROVIZIONARE</b>		<b>4,00</b>	
1380-1383	MUNCITOR NECALIFICAT		4,00	
<b>LVIII. AMBULATORIU INTEGRAT CU CABINETE IN SPECIALITATE</b>				<b>76,00</b>
	<b>CABINET MEDICINA INTERNA</b>		<b>2,00</b>	
1384-1385	ASISTENT MEDICAL PR	PL	2,00	
	<b>CABINET CARDIOLOGIE</b>		<b>2,00</b>	
1386-1387	ASISTENT MEDICAL DEB.	PL	2,00	
	<b>CABINET CARDIOLOGIE PEDIATRICA</b>		<b>4,00</b>	
1388	MEDIC SPECIALIST	S	1,00	
1389	MEDIC REZIDENT AN V	S	1,00	
1390-1391	ASISTENT MEDICAL DEB.	PL	2,00	
	<b>SALA TRATAMENT</b>		<b>1,00</b>	
1392	ASISTENT MEDICAL	PL	1,00	
	<b>CABINET O.R.L.</b>		<b>2,00</b>	
1393	ASISTENT MEDICAL PR	PL	1,00	
1394	ASISTENT MEDICAL	PL	1,00	
	<b>CABINET AUDIOLOGIE</b>		<b>2,00</b>	
1395	ASISTENT MEDICAL PR	PL	1,00	
1396	ASISTENT MEDICAL	PL	1,00	
	<b>CABINET MEDICINA MUNCII</b>		<b>4,00</b>	
1397-1398	MEDIC SPECIALIST	S	2,00	
1399-1400	ASISTENT MEDICAL PR	PL	2,00	
	<b>CABINET OFTALMOLOGIE</b>		<b>2,00</b>	
1401-1402	ASISTENT MEDICAL PR	PL	2,00	
	<b>CABINET ENDOCRINOLOGIE</b>		<b>4,00</b>	
1403	MEDIC PRIMAR	S	1,00	
1404	MEDIC SPECIALIST	S	1,00	
1405-1406	ASISTENT MEDICAL DEB.	PL	2,00	
	<b>CABINET OBSTETRICA GINECOLOGIE</b>		<b>2,00</b>	
1407	ASISTENT MEDICAL LICENTIIAT PR	S	1,00	
1408	ASISTENT MEDICAL PR	PL	1,00	
	<b>CABINET NEUROLOGIE</b>		<b>2,00</b>	
1409-1410	ASISTENT MEDICAL PR	PL	2,00	
	<b>CABINET ORTOPEDIE SI TRAUMATOLOGIE</b>		<b>2,00</b>	
1411-1412	ASISTENT MEDICAL PR	PL	2,00	
	<b>CABINET DERMATOVENEROLOGIE</b>		<b>2,00</b>	
1413-1414	ASISTENT MEDICAL PR	PL	2,00	
	<b>CABINET UROLOGIE</b>		<b>2,00</b>	
1415-1416	ASISTENT MEDICAL PR	PL	2,00	
	<b>CABINET CHIRURGIE PEDIATRICA</b>		<b>2,00</b>	
1417-1418	ASISTENT MEDICAL PR	PL	2,00	
	<b>CABINET CHIRURGIE GENERALA</b>		<b>2,00</b>	

1419	ASISTENT MEDICAL PR	PL	1,00	
1420	ASISTENT MEDICAL	PL	1,00	
	<i>CABINET CHIRURGIE PLASTICA, MICROCHIRURGIE RECONSTRUCTIVA</i>		2,00	
1421	MEDIC SPECIALIST	S	1,00	
1422	ASISTENT MEDICAL PR	PL	1,00	
	<i>CABINET HEMATOLOGIE</i>		1,00	
1423	ASISTENT MEDICAL DEB.	PL	1,00	
	<i>CABINET GENETICA MEDICALA</i>		2,00	
1424	MEDIC REZIDENT AN IV	S	1,00	
1425	ASISTENT MEDICAL DEB.	PL	1,00	
	<i>CABINET CHIRURGIE ORALA SI MAXILO-FACIALA</i>		1,00	
1426	ASISTENT MEDICAL	PL	1,00	
	<i>CABINET PEDIATRIE</i>		3,00	
1427-1428	ASISTENT MEDICAL PR.	PL	2,00	
1429	ASISTENT MEDICAL	PL	1,00	
	<i>CABINET REUMATOLOGIE</i>		1,00	
1430	ASISTENT MEDICAL	PL	1,00	
	<i>CABINET PNEUMOLOGIE</i>		2,00	
1431-1432	ASISTENT MEDICAL PR	PL	2,00	
	<i>CABINET RECUPERARE, MEDICINA FIZICA SI BALNEOLOGIE</i>		2,00	
1433	ASISTENT MEDICAL PR.	PL	1,00	
1434	ASISTENT MEDICAL	PL	1,00	
	<i>PUNCT DE LUCRU AL LABORATORULUI DE ANALIZE MEDICALE AL SPITALULUI</i>		2,00	
1435	ASISTENT MEDICAL PR	PL	1,00	
1436	ASISTENT MEDICAL	PL	1,00	
	<i>CABINET NEFROLOGIE</i>		1,00	
1437	ASISTENT MEDICAL	PL	1,00	
	<i>CABINET ALERGOLOGIE SI IMUNOLOGIE CLINICA</i>		2,00	
1438	MEDIC SPECIALIST	S	1,00	
1439	ASISTENT MEDICAL PR.	PL	1,00	
	<i>LABORATOR RECUPERARE, MEDICINA FIZICA SI BALNEOLOGIE</i>		5,00	
1440	ASISTENT MEDICAL PR COORDONATOR	PL	1,00	
1441-1442	ASISTENT MEDICAL DEB.	PL	2,00	
1443	KINETOTERAPEUT PR	S	1,00	
1444	KINETOTERAPEUT	S	1,00	
	<i>LABORATOR RADIOLOGIE SI IMAGISTICA MEDICALA</i>		2,00	
1445	ASISTENT MEDICAL	PL	1,00	
1446	ASISTENT MEDICAL DEB.	PL	1,00	
	<i>LABORATOR DE EXPLORARI FUNCTIONALE</i>		2,00	
1447-1448	ASISTENT MEDICAL PR	PL	2,00	
	<i>STERILIZARE</i>		2,00	
1449-1450	ASISTENT MEDICAL	PL	2,00	
	<i>COMPARTIMENT STATISTICA MEDICALA</i>		2,00	
1451-1452	STATISTICIAN PR	M	2,00	

	<b>FISIERE</b>		2,00	
1453-1454	REGISTRATOR MEDICAL PR	M	2,00	
	<b>PERSONAL CURATENIE</b>		5,00	
1455-1459	INGRIJITOARE	G	5,00	
<b>LIX. UNITATE PRIMIRE URGENTE - SMURD cu Cabinet Medicina Dentara de Urgenta</b>				<b>138,00</b>
1460	MEDIC SEF SECTIE, GR.II	S	1,00	
1461-1467	MEDIC PRIMAR	S	7,00	
1468-1474	MEDIC SPECIALIST	S	7,00	
1475-1477	MEDIC	S	3,00	
1478	MEDIC SPECIALIST	S	1,00	
1479-1482	MEDIC REZIDENT AN V	S	4,00	
1483-1484	ASISTENT SOCIAL PR.	S	2,00	
1485-1488	ASISTENT SOCIAL	S	4,00	
1489	ASISTENT MEDICAL PR SEF	PL	1,00	
1490	MEDIC SPECIALIST	S	1,00	
1491-1525	ASISTENT MEDICAL PR	PL	35,00	
1526-1543	ASISTENT MEDICAL	PL	18,00	
1544-1547	REGISTRATOR MEDICAL PR.	M	4,00	
1548-1549	REGISTRATOR MEDICAL	M	2,00	
1550-1561	INFIRMIERA	G	12,00	
1562-1567	INFIRMIERA DEB.	G	6,00	
1568-1574	INGRIJITOARE	G	7,00	
1575-1594	BRANCARDIER	G	20,00	
1595	SECRETAR DACTILOGRAF TR. IA	M	1,00	
1596	ADMINISTRATOR II	M	1,00	
1597	INGINER DE SISTEM DEB.	S	1,00	
<b>LX. CENTRUL DE SANATATE MINTALA</b>				<b>8,00</b>
1598	MEDIC SEF CENTRU GR I	S	1,00	
1599	MEDIC SPECIALIST	S	1,00	
1600	PSIHOLOG PRINCIPAL	S	1,00	
1601	PSIHOLOG SPECIALIST	S	1,00	
1602	SOCIOLOG PR.	S	1,00	
1603-1604	ASISTENT MEDICAL PR	PL	2,00	
1605	REGISTRATOR MEDICAL PR.	M	1,00	
<b>LXI. CENTRUL DE SANATATE MINTALA - COPII</b>				<b>7,00</b>
1606	MEDIC SEF CENTRU GR I	S	1,00	
1607	MEDIC SPECIALIST	S	1,00	
1608	LOGOPED PRINCIPAL	S	1,00	
1609	PSIHOLOG PRACTICANT	S	1,00	
1610	ASISTENT MEDICAL PR	PL	1,00	
1611	SOCIOLOG DEBUTANT	S	1,00	
1612	ASISTENT MEDICAL	PL	1,00	
<b>LXII. CABINET MEDICINA SPORTIVA</b>				<b>3,00</b>
1613	MEDIC SPECIALIST	S	1,00	
1614	PROFESOR PR	S	1,00	
1615	ASISTENT MEDICAL PR	PL	1,00	

<b>LXIII. DISPENSAR T.B.C. cu radiologie, cab. consultatii, cab. asistente teren, registratura si fisier</b>				<b>14,00</b>
1616	MEDIC COORDONATOR	S	1,00	
1617	MEDIC PRIMAR	S	1,00	
1618	MEDIC SPECIALIST	S	1,00	
1619	ASISTENT MEDICAL LICENTIAT PR	S	1,00	
1620	ASISTENT MEDICAL PR COORDONATOR	PL	1,00	
1621-1625	ASISTENT MEDICAL PR	PL	5,00	
1626	REGISTRATOR MEDICAL PR	M	1,00	
1627-1628	INGRIJITOARE	G	2,00	
1629	SOFER TR. I	M	1,00	
<b>LXIV. DISPENSAR T.B.C. NEGRESTI</b>				<b>4,00</b>
1630	MEDIC SPECIALIST - COORDONATOR	S	1,00	
1631	ASISTENT MEDICAL LICENTIAT PR	S	1,00	
1632	ASISTENT MEDICAL PR.	PL	1,00	
1633	INGRIJITOARE	G	1,00	
<b>LXV. SERVICIUL JUDETEAN DE MEDICINA LEGALA</b>				<b>32,00</b>
1634	MEDIC SEF SERV, GR.II	S	1,00	
1635-1637	MEDIC PRIMAR	S	3,00	
1638-1639	MEDIC SPECIALIST	S	2,00	
1640	BIOLOG	S	1,00	
1641-1642	CHIMIST PR	S	2,00	
1643	PSIHOLOG	S	1,00	
1644	ASISTENT MEDICAL PR COORDONATOR	PL	1,00	
1645-1648	ASISTENT MEDICAL PR	PL	4,00	
1649-1650	ASISTENT MEDICAL	PL	2,00	
1651-1652	ASISTENT MEDICAL DEB.	PL	2,00	
1653-1654	AUTOPSIER PRINCIPAL	M	2,00	
1655-1656	AUTOPSIER	M	2,00	
1657	AUTOPSIER	M	1,00	
1658-1662	INGRIJITOARE	G	5,00	
1663-1664	BRANCARDIER	G	2,00	
1665	SOFER II	G	1,00	
<b>LXVI. COMPARTIMENT MEDICI REZIDENTI- MEDICINA DE FAMILIE</b>				<b>2,00</b>
1666-1667	MEDIC REZIDENT AN II	S	2,00	
	<b>TOTAL</b>			<b>1667,00</b>