

**HOTĂRÂREA nr. 140/2021**  
**pentru modificarea și completarea organigramei și a statutului de funcții**  
**al personalului din cadrul Spitalului Județean de Urgență Vaslui**

Având în vedere:

- referatul de aprobare al președintelui Consiliului Județean Vaslui nr.13303/16.09.2021;
  - adresele Spitalului Județean de Urgență Vaslui nr. 17477/05.08.2021, nr. 17784/10.08.2021, nr.19592/01.09.2021, nr. 19591/01.09.2021;
  - raportul de specialitate al Serviciului Managementul Resurselor Umane din cadrul aparatului de specialitate al Consiliului Județean Vaslui nr.13322/16.09.2021;
  - avizele comisiilor de specialitate ale Consiliului Județean Vaslui: Comisia juridică și de disciplină, administrație publică locală și coordonarea consiliilor locale și Comisia pentru protecție socială, protecție copii, învățământ, sănătate și familie, cultură, culte și sport;
- în conformitate cu prevederile:
- art. 173 alin. (1) lit. a) și alin. (2) lit. c) din Ordonanța de urgență a Guvernului nr. 57/2019 privind Codul administrativ, cu modificările și completările ulterioare;
  - Ordinului ministrului sănătății nr. 1224/2010 privind aprobarea normativelor de personal pentru asistență medicală spitalicească, precum și pentru modificarea și completarea Ordinului ministrului sănătății publice nr. 1.778/2006 privind aprobarea normativelor de personal;
  - Legii nr. 24/2000 privind normele de tehnică legislativă pentru elaborarea actelor normative, republicată, cu modificările și completările ulterioare;
  - Hotărârii Consiliului Județean Vaslui nr. 82/2021 privind aprobarea organigramei și a statutului de funcții al personalului din cadrul Spitalului Județean de Urgență Vaslui, cu modificările ulterioare;
- în temeiul art. 182 alin. (1) și al art. 196 alin. (1) lit. a) din Ordonanța de urgență a Guvernului nr. 57/2019 privind Codul administrativ, cu modificările și completările ulterioare;

**Consiliul Județean Vaslui**

**HOTĂRĂȘTE:**

**Art.I. - (1) Se aprobă transformarea unui post vacant de registrator medical principal din cadrul Secției Medicină Internă în registrator medical debutant.**

**(2) În anexa nr. 2 la Hotărârea Consiliului Județean Vaslui nr. 82/2021 privind aprobarea organigramei și a statutului de funcții al personalului din cadrul Spitalului Județean de Urgență Vaslui, cu modificările ulterioare, la poziția nr. 508, coloana 2 - „compartiment/funcție” se modifică și va avea următorul cuprins: „registrator medical deb.”.**

**Art.II. - (1) Se aprobă transformarea unui post vacant de registrator medical din cadrul Secției Cardiologie în registrator medical debutant.**

**(2) În anexa nr. 2 la Hotărârea Consiliului Județean Vaslui nr. 82/2021 privind aprobarea organigramei și a statutului de funcții al personalului din cadrul Spitalului Județean de Urgență Vaslui, cu modificările ulterioare, la poziția nr. 787, coloana 2 - „compartiment/funcție” se modifică și va avea următorul cuprins: „registrator medical deb.”.**

**Art.III. - (1) Se aprobă transformarea unui post vacant de registrator medical principal din cadrul Laboratorului de analize medicale cu punct de lucru în Ambulatoriul Integrat în registrator medical debutant.**

(2) În anexa nr. 2 la Hotărârea Consiliului Județean Vaslui nr. 82/2021 privind aprobarea organigramei și a statului de funcții al personalului din cadrul Spitalului Județean de Urgență Vaslui, cu modificările ulterioare, la poziția nr. 994, coloana 2 - „compartiment/funcție” se modifică și va avea următorul cuprins: „registrator medical deb.”.

**Art.IV. - (1) Se aprobă transformarea unui post vacant de referent de specialitate gradul profesional II, nivel de studii superioare, din cadrul Serviciului de achiziții publice, contractări în economist gradul profesional IA, nivel de studii superioare.**

(2) În anexa nr. 2 la Hotărârea Consiliului Județean Vaslui nr. 82/2021 privind aprobarea organigramei și a statului de funcții al personalului din cadrul Spitalului Județean de Urgență Vaslui, cu modificările ulterioare, la poziția nr. 1232, coloana 2 - „compartiment/funcție” se modifică și va avea următorul cuprins: „economist gr. IA”.

**Art.V. - (1) Se aprobă transformarea unui post vacant de asistent medical principal, cu studii postliceale din cadrul Compartimentului Oncologie Medicală în asistent medical debutant, cu studii postliceale.**

(2) În anexa nr. 2 la Hotărârea Consiliului Județean Vaslui nr. 82/2021 privind aprobarea organigramei și a statului de funcții al personalului din cadrul Spitalului Județean de Urgență Vaslui, cu modificările ulterioare, la poziția nr. 824, coloana 2 - „compartiment/funcție” se modifică și va avea următorul cuprins: „asistent medical deb.”.

**Art.VI. - (1) Se aprobă transformarea unui post vacant de infirmieră din cadrul Secției Pediatrie în infirmieră debutantă.**

(2) În anexa nr. 2 la Hotărârea Consiliului Județean Vaslui nr. 82/2021 privind aprobarea organigramei și a statului de funcții al personalului din cadrul Spitalului Județean de Urgență Vaslui, cu modificările ulterioare, la poziția nr. 760, coloana 2 - „compartiment/funcție” se modifică și va avea următorul cuprins: „infirmieră deb.”.

**Art.VII. - (1) Se aprobă transformarea unui post vacant de asistent medical debutant, cu studii postliceale din cadrul Compartimentului O.R.L. în asistent medical principal cu studii postliceale.**

(2) În anexa nr. 2 la Hotărârea Consiliului Județean Vaslui nr. 82/2021 privind aprobarea organigramei și a statului de funcții al personalului din cadrul Spitalului Județean de Urgență Vaslui, cu modificările ulterioare, la poziția nr. 234, coloana 2 - „compartiment/funcție” se modifică și va avea următorul cuprins: „asistent medical pr.”.

**Art.VIII. - (1) Se aprobă transformarea unui post vacant de medic specialist din cadrul Cabinetului Genetică Medicală în medic rezident anul IV.**

(2) În anexa nr. 2 la Hotărârea Consiliului Județean Vaslui nr. 82/2021 privind aprobarea organigramei și a statului de funcții al personalului din cadrul Spitalului Județean de Urgență Vaslui, cu modificările ulterioare, la poziția nr. 1422, coloana 2 - „compartiment/funcție” se modifică și va avea următorul cuprins: „medic rezident an IV”.

**Art.IX. - (1) Se aprobă transformarea unui post vacant de medic primar din cadrul Secției Pediatrie în medic specialist.**

(2) În anexa nr. 2 la Hotărârea Consiliului Județean Vaslui nr. 82/2021 privind aprobarea organigramei și a statului de funcții al personalului din cadrul Spitalului Județean de Urgență Vaslui, cu modificările ulterioare, la poziția nr. 725, coloana 2 - „compartiment/funcție” se modifică și va avea următorul cuprins: „medic specialist”.

**Art.X. - Se aprobă înființarea unui post de kinetoterapeut, cu studii superioare în cadrul Laboratorului de recuperare medicină fizică și balneologie din Ambulatoriul Integrat.**

Art.XI - Se aprobă înființarea unui post de kinetoterapeut principal cu studii superioare în cadrul Laboratorului de recuperare medicină fizică și balneologie din Ambulatoriul Integrat.

Art.XII. - Anexele nr. 1 și nr. 2 la Hotărârea Consiliului Județean Vaslui nr. 82/2021 privind aprobarea organigramei și a statului de funcții al personalului din cadrul Spitalului Județean de Urgență Vaslui se modifică, se completează și se înlocuiesc cu anexele nr. 1 și nr. 2 care fac parte din prezenta hotărâre.

Art.XIII. - Aducerea la îndeplinire a prezentului act administrativ revine Spitalului Județean de Urgență Vaslui.

Art.XIV. - Prezenta hotărâre se comunică prin intermediul secretarului general al județului, în termenul prevăzut de lege, Instituției Prefectului - Județul Vaslui, Spitalului Județean de Urgență Vaslui, Serviciului Managementul Resurselor Umane din cadrul aparatului de specialitate al Consiliului Județean Vaslui și se publică pe pagina de internet <http://www.cjvs.eu> și în Monitorul Oficial Local.

Vaslui, 30 septembrie 2021

PREȘEDINTE,  
Dumitru Buzatu

Contrasemnează,  
SECRETAR GENERAL AL JUDEȚULUI  
Diana-Elena Ursulescu

*Hotărârea a fost adoptată cu 30 voturi "pentru",  
0 voturi "împotriva" și 0 "abțineri".*

ORGANIGRAMA SPITALULUI JUDEȚEAN DE URGENȚĂ VASLUI

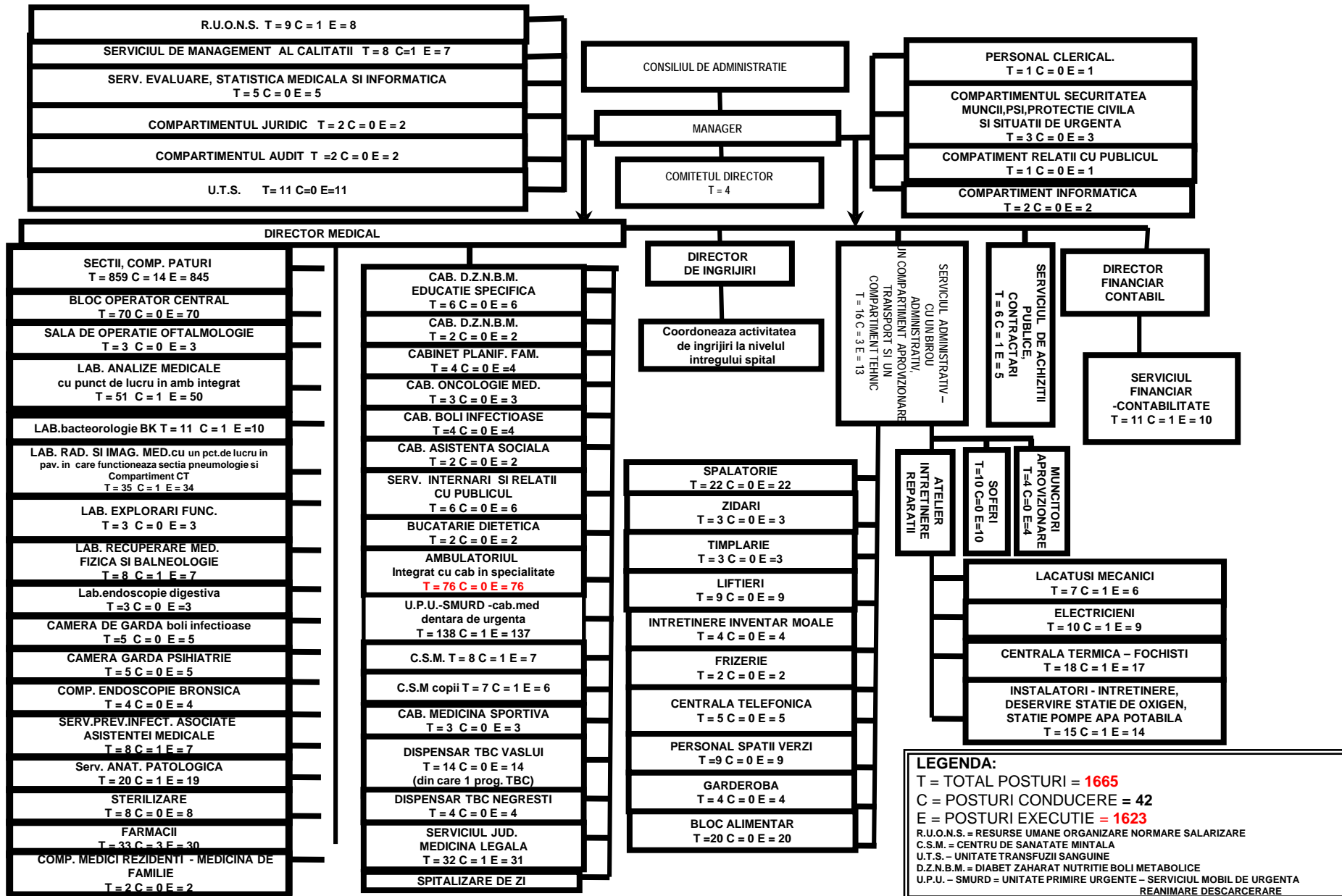

**LEGENDA:**  
 T = TOTAL POSTURI = **1665**  
 C = POSTURI CONDUCERE = **42**  
 E = POSTURI EXECUTIE = **1623**  
 R.U.O.N.S. = RESURSE UMANE ORGANIZARE NORMARE SALARIZARE  
 C.S.M. = CENTRU DE SANATATE MINTALA  
 U.T.S. - UNITATE TRANSFUZI SANGUINE  
 D.Z.N.B.M. = DIABET ZAHARAT NUTRITIE BOLI METABOLICE  
 U.P.U. - SMURD = UNITATE PRIMIRE URGENTE - SERVICIUL MOBIL DE URGENTA  
 REANIMARE DESCARERARE

**STAT DE FUNCȚII**

al personalului din cadrul Spitalului Județean de Urgență Vaslui

Nr. crt.	COMPARTIMENT/FUNCTIE	Nivel studii	Nr. Posturi normate	Total
<b>I. COMITET DIRECTOR</b>				<b>4,00</b>
1	MANAGER, GR.II	S	1,00	
2	DIRECTOR MEDICAL, GR.II	S	1,00	
3	DIRECTOR FINANCIAR CONTABIL, GR.II	S	1,00	
4	DIRECTOR DE INGRIJIRI, GR.II	S	1,00	
<b>II. SECTIA CHIRURGIE GENERALA - 74 paturi din care: compartiment neurochirurgie - 5 paturi ; compartiment urologie - 7 paturi</b>				<b>69,00</b>
5	MEDIC SEF SECTIE, GR.II	S	1,00	
6-12	MEDIC PRIMAR	S	7,00	
13-16	MEDIC SPECIALIST	S	4,00	
17	ASISTENT MEDICAL PR SEF	PL	1,00	
18-33	ASISTENT MEDICAL PR	PL	16,00	
34-39	ASISTENT MEDICAL	PL	6,00	
40-45	ASISTENT MEDICAL DEB.	PL	6,00	
46	REGISTRATOR MEDICAL PR	M	1,00	
47-56	INFIRMIERA	G	10,00	
57-58	INFIRMIERA DEB.	G	2,00	
59-69	INGRIJITOARE	G	11,00	
70-73	BRANCARDIER	G	4,00	
<b>III. SECTIA CHIRURGIE SI ORTOPEDIE INFANTILA - 25 paturi</b>				<b>24,00</b>
74	MEDIC SEF SECTIE, GR.I	S	1,00	
75-77	MEDIC SPECIALIST	S	3,00	
78	MEDIC REZIDENT AN IV	S	1,00	
79	ASISTENT MEDICAL PR SEF	PL	1,00	
80	ASISTENT MEDICAL LICENTIIAT PR.	S	1,00	
81-87	ASISTENT MEDICAL PR	PL	7,00	
88	ASISTENT MEDICAL DEBUTANT	PL	1,00	
89-92	INFIRMIERA	G	4,00	
93-95	INGRIJITOARE	G	3,00	
96-97	BRANCARDIER	G	2,00	
<b>IV.SECTIA ORTOPEDIE SI TRAUMATOLOGIE - 25 paturi</b>				<b>27,00</b>
98	MEDIC SEF SECTIE, GR.I	S	1,00	
99	MEDIC PRIMAR	S	1,00	
100-102	MEDIC SPECIALIST	S	3,00	
103	ASISTENT MEDICAL PR SEF	PL	1,00	
104-110	ASISTENT MEDICAL PR	PL	7,00	
111-112	ASISTENT MEDICAL	PL	2,00	
113	REGISTRATOR MEDICAL	M	1,00	
114-117	INFIRMIERA	G	4,00	
118-120	INGRIJITOARE	G	3,00	
121-123	BRANCARDIER	G	3,00	
124	KINETOTERAPEUT	S	1,00	

<b>V. SECTIA OBSTETRICA GINECOLOGIE - 55 paturi</b>				<b>72,00</b>
125	MEDIC SEF SECTIE, GR.II	S	1,00	
126-131	MEDIC PRIMAR	S	6,00	
132-134	MEDIC SPECIALIST	S	3,00	
135	ASISTENT SOCIAL	S	1,00	
136	ASISTENT MEDICAL PR SEF	PL	1,00	
137-158	ASISTENT MEDICAL PR	PL	22,00	
159-164	ASISTENT MEDICAL	PL	6,00	
165-167	ASISTENT MEDICAL DEB.	PL	3,00	
168	REGISTRATOR MEDICAL PRINCIPAL	M	1,00	
169-176	INFIRMIERA	G	8,00	
177	INFIRMIERA DEBUTANT	G	1,00	
178-192	INGRIJITOARE	G	15,00	
193-196	BRANCARDIER	G	4,00	
<b>VI. COMPARTIMENTUL OFTALMOLOGIE - 20 paturi</b>				<b>22,00</b>
197	MEDIC PRIMAR COORDONATOR	S	1,00	
198	MEDIC PRIMAR	S	1,00	
199-200	MEDIC SPECIALIST	S	2,00	
201	ASISTENT MEDICAL PR COORDONATOR	PL	1,00	
202-207	ASISTENT MEDICAL PR	PL	6,00	
208	ASISTENT MEDICAL	PL	1,00	
209	REGISTRATOR MEDICAL PR	M	1	
210-213	INFIRMIERA	G	4,00	
214-218	INGRIJITOARE	G	5,00	
<b>VII. SECTIA O.R.L. - 25 paturi din care comp.chirurgie orala si maxilo-faciala - 5 paturi</b>				<b>25,00</b>
219	MEDIC SEF SECTIE, GR.I	S	1,00	
220-221	MEDIC PRIMAR	S	2,00	
222-223	MEDIC SPECIALIST	S	2,00	
224	MEDIC REZIDENT AN V	S	1,00	
225	ASISTENT MEDICAL PR SEF	PL	1,00	
226	ASISTENT MEDICAL LICENTIAT PR	S	1,00	
227-231	ASISTENT MEDICAL PR	PL	5,00	
232-233	ASISTENT MEDICAL	PL	2,00	
234	ASISTENT MEDICAL PR.	PL	1,00	
235-237	INFIRMIERA	G	3,00	
238	INFIRMIERA DEB.	G	1,00	
239-243	INGRIJITOARE	G	5,00	
<b>VIII. SECTIA NEONATOLOGIE - 40 paturi din care comp.prematuri - 10 paturi si comp.terapie intensiva - 8 paturi</b>				<b>73,00</b>
244	MEDIC SEF SECTIE, GR.I	S	1,00	
245	MEDIC PRIMAR	S	1,00	
246-249	MEDIC SPECIALIST	S	4,00	
250-251	MEDIC REZIDENT AN V	S	2,00	
252	ASISTENT MEDICAL LICENTIAT PR. SEF	S	1,00	
253-255	ASISTENT MEDICAL LICENTIAT PR	S	3,00	
256-271	ASISTENT MEDICAL PR	PL	16,00	
272-275	ASISTENT MEDICAL	PL	4,00	
276-297	ASISTENT MEDICAL DEB.	PL	22,00	
298-307	INFIRMIERA	G	10,00	

308	INFIRMIERA DEB.	G	1,00	
309-316	INGRIJITOARE	G	8,00	
IX. SECTIA A.T.I.- 20 paturi				<b>77,00</b>
317	MEDIC SEF SECTIE, GR.I	S	1,00	
318-320	MEDIC PRIMAR	S	3,00	
321-327	MEDIC SPECIALIST	S	7,00	
328-329	MEDIC REZIDENT AN V	S	2,00	
330	MEDIC REZIDENT AN IV	S	1,00	
331	ASISTENT MEDICAL LICENTIIAT PR. SEF	S	1,00	
332-333	ASISTENT MEDICAL LICENTIIAT PR.	S	2,00	
334	ASISTENT MEDICAL	PL	1,00	
335-356	ASISTENT MEDICAL PR	PL	22,00	
357-368	ASISTENT MEDICAL	PL	12,00	
369	REGISTRATOR MEDICAL PRINCIPAL	M	1,00	
370-378	INFIRMIERA	G	9,00	
379-384	INFIRMIERA DEB.	G	6,00	
385-388	INGRIJITOARE	G	4,00	
389-392	BRANCARDIER	G	4,00	
393	FARMACIST SPECIALIST	S	1,00	
X. SECTIA NEUROLOGIE - 59 paturi din care:comp.recuperare medicala neurologie - 9 paturi				<b>73,00</b>
394	MEDIC SEF SECTIE, GR.II	S	1,00	
395-399	MEDIC PRIMAR	S	5,00	
400	MEDIC SPECIALIST	S	1,00	
401	KINETOTERAPEUT PRINCIPAL	S	1,00	
402	ASISTENT MEDICAL PR SEF	PL	1,00	
403-404	ASISTENT MEDICAL LICENTIIAT PR.	S	2,00	
405-416	ASISTENT MEDICAL PR	PL	12,00	
417-424	ASISTENT MEDICAL	PL	8,00	
425-431	ASISTENT MEDICAL DEB.	PL	7,00	
432	REGISTRATOR MEDICAL PRINCIPAL	M	1,00	
433-446	INFIRMIERA	G	14,00	
447-459	INFIRMIERA DEB.	G	13,00	
460-463	INGRIJITOARE	G	4,00	
464-466	BRANCARDIER	G	3,00	
XI. SECTIA MEDICINA INTERNA - 89 paturi din care comp.gastroenterologie - 15 paturi; comp.D.Z.N.B.M.-10 paturi; comp.reumatologie -5 paturi; comp.nefrologie -5 paturi				<b>65,00</b>
467	MEDIC SEF SECTIE, GR.II	S	1,00	
468-472	MEDIC PRIMAR	S	5,00	
473-478	MEDIC SPECIALIST	S	6,00	
479	MEDIC REZIDENT AN IV	S	1,00	
480	ASISTENT MEDICAL PR SEF	PL	1,00	
481	ASISTENT MEDICAL LICENTIIAT PR	S	1,00	
482	ASISTENT MEDICAL PR	SSD	1,00	
483-501	ASISTENT MEDICAL PR	PL	19,00	
502-506	ASISTENT MEDICAL	PL	5,00	
507	REGISTRATOR MEDICAL PR.	M	1,00	
508	REGISTRATOR MEDICAL DEB.	M	1,00	
509-520	INFIRMIERA	G	12,00	
521	INFIRMIERA DEB.	G	1,00	

522-531	INGRIJITOARE	G	10,00	
XII. SECTIA BOLI INFECTIOASE- 55 paturi din care comp.HIV SIDA - 5 paturi si comp.copii - 10 paturi				<b>46,00</b>
532	MEDIC SEF SECTIE, GR.II	S	1,00	
533-535	MEDIC PRIMAR	S	3,00	
536	MEDIC SPECIALIST	S	1,00	
537	ASISTENT MEDICAL LICENTIAT PR. SEF	S	1,00	
538-541	ASISTENT MEDICAL LICENTIAT PR	S	4,00	
542-554	ASISTENT MEDICAL PR.	PL	13,00	
555-557	ASISTENT MEDICAL	PL	3,00	
558	ASISTENT MEDICAL DEB.	PL	1,00	
559	REGISTRATOR MEDICAL PR	M	1,00	
560	REGISTRATOR MEDICAL	M	1,00	
561-568	INFIRMIERA	G	8,00	
569-577	INGRIJITOARE	G	9,00	
XIII. SECTIA PSIHIATRIE - 80 paturi				<b>68,00</b>
578	MEDIC SEF SECTIE, GR.II	S	1,00	
579-581	MEDIC PRIMAR	S	3,00	
582-585	MEDIC SPECIALIST	S	4,00	
586	PSIHOLOG PR	S	1,00	
587	ASISTENT MEDICAL PR SEF	PL	1,00	
588-609	ASISTENT MEDICAL PR	PL	22,00	
610	ASISTENT MEDICAL	PL	1,00	
611	ASISTENT SOCIAL PR.	PL	1,00	
612	INSTRUCTOR ERGOTERAPEUT DEB	M	1,00	
613-614	REGISTRATOR MEDICAL PR.	M	2,00	
615-624	INFIRMIERA	G	10,00	
625	MUNCITOR NECALIFICAT	G	1,00	
626	INFIRMIERA DEB.	G	1,00	
627-634	INGRIJITOARE	G	8,00	
635	MUNCITOR NECALIFICAT	G	1,00	
636-639	BRANCARDIER	G	4,00	
640-645	MUNCITOR NECALIFICAT	G	6,00	
XIV. SECTIA PNEUMOLOGIE - 88 paturi din care: comp. TBC - 50 paturi				<b>74,00</b>
646	MEDIC SEF SECTIE, GR.II	S	1,00	
647-651	MEDIC PRIMAR	S	5,00	
652-654	MEDIC SPECIALIST	S	3,00	
655	MEDIC REZIDENT AN IV	S	1,00	
656	MEDIC REZIDENT AN III	S	1,00	
657	ASISTENT MEDICAL LICENTIAT PR. SEF	S	1,00	
658-659	ASISTENT MEDICAL LICENTIAT PR	S	2,00	
660-684	ASISTENT MEDICAL PR	PL	25,00	
685	REGISTRATOR MEDICAL	M	1,00	
686-697	INFIRMIERA	G	12	
698	INFIRMIERA DEB	G	1	
699-717	INGRIJITOARE	G	19	
718-719	BRANCARDIER	G	2	
XV. SECTIA PEDIATRIE - 54 paturi				<b>50,00</b>
720	MEDIC SEF SECTIE, GR.II	S	1,00	
721-724	MEDIC PRIMAR	S	4,00	
725-726	MEDIC SPECIALIST	S	2,00	



727	ASISTENT MEDICAL LICENTIIAT PR. SEF	S	1,00	
728-736	ASISTENT MEDICAL LICENTIIAT PR	S	9,00	
737-751	ASISTENT MEDICAL PR	PL	15,00	
752	REGISTRATOR MEDICAL PR	M	1,00	
753-759	INFIRMIERA	G	7,00	
760	INFIRMIERA DEB	G	1,00	
761-769	INGRIJITOARE	G	9,00	
XVI. SECTIA CARDIOLOGIE - 26 paturi				28,00
770	MEDIC SEF SECTIE, GR.I	S	1,00	
771-773	MEDIC SPECIALIST	S	3,00	
774	MEDIC PRIMAR	S	1,00	
775	ASISTENT MEDICAL PR SEF	PL	1,00	
776-783	ASISTENT MEDICAL PR.	PL	8,00	
784	ASISTENT MEDICAL	PL	1,00	
785-786	ASISTENT MEDICAL DEBUTANT	PL	2,00	
787	REGISTRATOR MEDICAL DEB.	M	1,00	
788-792	INFIRMIERA	G	5,00	
793-797	INGRIJITOARE	G	5,00	
XVII. COMPARTIMENTUL DERMATOVENEROLOGIE - 16 paturi				16,00
798	MEDIC PRIMAR COORDONATOR	S	1,00	
799-800	MEDIC PRIMAR	S	2,00	
801	MEDIC SPECIALIST	S	1,00	
802	ASISTENT MEDICAL PR. COORDONATOR	PL	1,00	
803-807	ASISTENT MEDICAL PR	PL	5,00	
808-810	INFIRMIERA	G	3,00	
811-813	INGRIJITOARE	G	3,00	
XVIII. COMPARTIMENTUL ONCOLOGIE MEDICALA - 20 paturi din care comp.hematologie - 5 paturi				25,00
814	MEDIC PRIMAR COORDONATOR	S	1,00	
815	MEDIC PRIMAR	S	1,00	
816-818	MEDIC SPECIALIST	S	3,00	
819	MEDIC REZIDENT AN V	S	1,00	
820	ASISTENT MEDICAL LICENȚIAT PR COORDONATOR	S	1,00	
821-823	ASISTENT MEDICAL PR	PL	3,00	
824	ASISTENT MEDICAL DEB	PL	1,00	
825-826	ASISTENT MEDICAL	PL	2,00	
827	ASISTENT MEDICAL DEB.	PL	1,00	
828	REGISTRATOR MEDICAL	M	1,00	
829-830	INFIRMIERA	G	2	
831	INFIRMIERA DEB.	G	1	
832-837	INGRIJITOARE	G	6,00	
838	BRANCARDIER	G	1,00	
XIX. COMPARTIMENTUL RECUPERARE, MEDICINA FIZICA SI BALNEOLOGIE - 16 paturi				25,00
839	MEDIC PRIMAR COORDONATOR	S	1,00	
840	MEDIC SPECIALIST	S	1,00	
841	KINETOTERAPEUT PR.	S	1,00	
842	ASISTENT MEDICAL PR COORDONATOR	PL	1,00	
843-851	ASISTENT MEDICAL PR	PL	9,00	
852	MASEUR	M	1,00	

853	REGISTRATOR MEDICAL PR.	M	1,00	
854-860	INFIRMIERA	G	7,00	
861	INFIRMIERA DEB.	G	1,00	
862-863	INGRIJITOARE	G	2,00	
<b>XX. BLOC OPERATOR CENTRAL</b>				<b>70,00</b>
864	ASISTENT MEDICAL LICENTIIAT PR SEF	S	1,00	
865-868	ASISTENT MEDICAL LICENTIIAT PR	S	4,00	
869-890	ASISTENT MEDICAL PR	PL	22,00	
891-894	ASISTENT MEDICAL	PL	4,00	
895-903	INFIRMIERA	G	9,00	
904-915	INFIRMIERA DEB.	G	12,00	
916-923	INGRIJITOARE	G	8,00	
924-933	BRANCARDIER	G	10,00	
<b>XXI. SALA OPERATII OFTALMOLOGIE</b>				<b>3,00</b>
934-935	ASISTENT MEDICAL PR	PL	2,00	
936	INFIRMIERA DEB.	G	1,00	
<b>XXII. U.T.S.</b>				<b>11,00</b>
937-938	ASISTENT MEDICAL LICENTIIAT PR.	S	2,00	
939-942	ASISTENT MEDICAL PR	PL	4,00	
943	ASISTENT MEDICAL	PL	1,00	
944	ASISTENT MEDICAL DEB	PL	1,00	
945-947	INGRIJITOARE	G	3,00	
<b>XXIII. LABORATOR ANALIZE MEDICALE CU PUNCT DE LUCRU IN AMBULATORIUL INTEGRAT</b>				<b>51,00</b>
948	MEDIC SEF LABORATOR, GR.II	S	1,00	
949	MEDIC PRIMAR	S	1,00	
950-951	MEDIC SPECIALIST	S	2,00	
952	MEDIC REZIDENT AN IV	S	1,00	
953	MEDIC REZIDENT AN V	S	1,00	
954-955	BIOLOG PR	S	2,00	
956	BIOLOG SPECIALIST	S	1,00	
957-962	CHIMIST PR	S	6,00	
963-965	CHIMIST SPECIALIST	S	3,00	
966	CHIMIST	S	1,00	
967	CHIMIST DEB.	S	1,00	
968	BIOLOG SPECIALIST	S	1,00	
969	ASISTENT MEDICAL PR SEF	PL	1,00	
970-986	ASISTENT MEDICAL PR	PL	17,00	
987-992	ASISTENT MEDICAL	PL	6,00	
993	ASISTENT MEDICAL DEB.	PL	1,00	
994	REGISTRATOR MEDICAL DEB.	M	1,00	
995-998	INGRIJITOARE	G	4,00	
<b>XXIV. LABORATOR BACTERIOLOGIE BK</b>				<b>11,00</b>
999	MEDIC SEF LABORATOR, GR.I	S	1,00	
1000	MEDIC PRIMAR	S	1,00	
1001	BIOLOG SPECIALIST	S	1,00	
1002	BIOLOG	S	1,00	
1003	BIOLOG DEBUTANT	S	1,00	
1004	ASISTENT MEDICAL PR COORDONATOR	PL	1,00	
1005-1008	ASISTENT MEDICAL PR	PL	4,00	

1009	INGRIJITOARE	G	1,00	
XXV. LABORATOR RADIOLOGIE SI IMAGISTICA MEDICALA -cu un punct de lucru in pavilionul in care functioneaza Sectia pneumologie si un Compartiment CT				<b>35,00</b>
1010	MEDIC SEF LABORATOR, GR.II	S	1,00	
1011-1013	MEDIC SPECIALIST	S	3,00	
1014	MEDIC PRIMAR	S	1,00	
1015	MEDIC SPECIALIST	S	1,00	
1016	FIZICIAN PRINCIPAL	S	1,00	
1017	ASISTENT MEDICAL PR SEF	PL	1,00	
1018	ASISTENT MEDICAL LICENTIAT PR.	S	1,00	
1019-1030	ASISTENT MEDICAL PR	PL	12,00	
1031-1035	ASISTENT MEDICAL	PL	5,00	
1036	ASISTENT MEDICAL PR.	PL	1,00	
1037	REGISTRATOR MEDICAL PR.	M	1,00	
1038-1039	INGRIJITOARE	G	2,00	
1040-1042	ASISTENT MEDICAL	PL	3,00	
1043-1044	INGRIJITOARE	G	2,00	
XXVI. LABORATOR EXPLORARI FUNCTIONALE				<b>3,00</b>
1045	MEDIC SPECIALIST	S	1,00	
1046-1047	ASISTENT MEDICAL PR	PL	2,00	
XXVII. LABORATOR RECUPERARE, MEDICINA FIZICA SI BALNEOLOGIE				<b>8,00</b>
1048	MEDIC SEF LABORATOR, GR.I	S	1,00	
1049	MEDIC SPECIALIST	S	1,00	
1050	ASISTENT MEDICAL	PL	1,00	
1051	ASISTENT MEDICAL PR COORDONATOR	PL	1,00	
1052-1054	ASISTENT MEDICAL PR	PL	3,00	
1055	INGRIJITOARE	G	1,00	
XXVIII. LABORATOR ENDOSCOPIE DIGESTIVA				<b>3,00</b>
1056	ASISTENT MEDICAL LICENTIAT PR.	S	1,00	
1057	ASISTENT MEDICAL PR	PL	1,00	
1058	INGRIJITOARE	G	1,00	
XXIX. CAMERA DE GARDA BOLI INFECTIOASE				<b>5,00</b>
1059	ASISTENT MEDICAL PR	PL	1,00	
1060-1062	ASISTENT MEDICAL	PL	3,00	
1063	ASISTENT MEDICAL DEB.	PL	1,00	
XXX. CAMERA DE GARDA PSIHIARIE				<b>5,00</b>
1064	ASISTENT MEDICAL LICENTIAT	S	1,00	
1065	ASISTENT MEDICAL PR.	PL	1,00	
1066-1068	ASISTENT MEDICAL	PL	3,00	
XXXI. COMPARTIMENT ENDOSCOPIE BRONSICA				<b>4,00</b>
1069	ASISTENT MEDICAL	PL	1,00	
1070-1071	ASISTENT MEDICAL PR	PL	2,00	
1072	INGRIJITOARE	G	1,00	
XXXII. SERVICIUL DE PREVENIRE A INFECTIILOR ASOCIATE ASISTENTEI MEDICALE				<b>8,00</b>
1073	MEDIC SEF SERVICIU	S	1,00	
1074	MEDIC PRIMAR	S	1,00	
1075	ASISTENT MEDICAL DEBUTANT	PL	1,00	

1076	ASISTENT MEDICAL LICENTIAT PR COORDONATOR	S	1,00	
1077	ASISTENT MEDICAL LICENTIAT PR	S	1,00	
1078	ASISTENT MEDICAL PR	PL	1,00	
1079-1080	AGENT DDD	G	2,00	
XXXIII. SERVICIUL DE ANATOMIE PATOLOGICA cu comp. citologie, comp. histopatologie, comp. prosectura)				<b>20,00</b>
1081	MEDIC SEF SERVICIU, GR.II	S	1,00	
1082-1083	MEDIC PRIMAR	S	2,00	
1084	MEDIC SPECIALIST	S	1,00	
1085	ASISTENT MEDICAL PR COORDONATOR	PL	1,00	
1086-1088	ASISTENT MEDICAL PR	PL	3,00	
1089-1092	ASISTENT MEDICAL	PL	4,00	
1093-1096	ASISTENT MEDICAL DEB.	PL	4,00	
1097-1098	INGRIJITOARE	G	2,00	
1099-1100	AUTOPSIER PRINCIPAL	M	2,00	
XXXIV. STERILIZARE				<b>8,00</b>
1101	ASISTENT MEDICAL PR SEF	PL	1,00	
1102	ASISTENT MEDICAL LICENTIAT PR	S	1,00	
1103-1106	ASISTENT MEDICAL PR	PL	4,00	
1107-1108	INGRIJITOARE	G	2,00	
XXXV. FARMACII CU CIRCUIT INCHIS				<b>33,00</b>
	FARMACIA NR. 1		<b>18,00</b>	
1109	FARMACIST SEF SECTIE, GR.II	S	1,00	
1110	FARMACIST	S	1,00	
1111-1119	ASISTENT MEDICAL PR	PL	9,00	
1120-1121	ASISTENT MEDICAL	PL	2,00	
1122	ASISTENT MEDICAL DEB.	PL	1,00	
1123-1125	INGRIJITOARE	G	3,00	
1126	OPERATOR CONTROLOR DATE II	M	1,00	
	FARMACIA NR. 2		<b>8,00</b>	
1127	FARMACIST SEF SECTIE, GR.I	S	1,00	
1128	FARMACIST	S	1,00	
1129-1132	ASISTENT MEDICAL PR	PL	4,00	
1133-1134	INGRIJITOARE	G	2,00	
	FARMACIA NR. 3		<b>7,00</b>	
1135	FARMACIST SEF SECTIE,GR.I	S	1,00	
1136	FARMACIST SPECIALIST	S	1,00	
1137-1140	ASISTENT MEDICAL PR	PL	4,00	
1141	INGRIJITOARE	G	1,00	
XXXVI. CABINET DIABET ZAHARAT, NUTRITIE SI BOLI METABOLICE - EDUCATIE SPECIFICA				<b>6,00</b>
1142	MEDIC PRIMAR	S	1,00	
1143	MEDIC SPECIALIST	S	1,00	
1144-1146	ASISTENT MEDICAL PR	PL	3,00	
1147	INGRIJITOARE	G	1,00	
XXXVII. CABINET DIABET ZAHARAT, NUTRITIE SI BOLI METABOLICE				<b>2,00</b>
1148	MEDIC PRIMAR	S	1,00	
1149	ASISTENT MEDICAL PR	PL	1,00	
XXXVIII. CABINET PLANIFICARE FAMILIALA				<b>4,00</b>
1150	MEDIC PRIMAR	S	1,00	
1151	MEDIC SPECIALIST	S	1,00	

1152-1153	ASISTENT MEDICAL PR	PL	2,00	
XXXIX. CABINET ONCOLOGIE MEDICALA				<b>3,00</b>
1154-1155	ASISTENT MEDICAL PR	PL	2,00	
1156	REGISTRATOR MEDICAL PR.	M	1,00	
XL. CABINET BOLI INFECTIOASE				<b>4,00</b>
1157-1158	MEDIC SPECIALIST	S	2,00	
1159	ASISTENT MEDICAL PR	PL	1,00	
1160	ASISTENT MEDICAL	PL	1,00	
XLI. CABINET ASISTENTA SOCIALA				<b>2,00</b>
1161	ASISTENTA SOCIALA PR.	S	1,00	
1162	ASISTENT SOCIAL	S	1,00	
XLII. SERVICIUL EVALUARE, STATISTICA MEDICALA SI INFORMATICA				<b>5,00</b>
1163	BIOINGINER MEDICAL PRINCIPAL	S	1,00	
1164	ASISTENT MEDICAL LICENTIIAT PR COORDONATOR	S	1,00	
1165	ASISTENT MEDICAL PR	PL	1,00	
1166	ANALIST PROGRAMATOR I	S	1,00	
1167	STATISTICIAN PR	M	1,00	
XLIII. SERVICIUL DE INTERNARI SI RELATII CU PUBLICUL				<b>6,00</b>
1168-1170	REGISTRATOR MEDICAL PR	M	3,00	
1171-1173	REGISTRATOR MEDICAL DEBUTANT	M	3,00	
XLIV. BUCATARIE DIETETICA				<b>2,00</b>
1174	ASISTENT MEDICAL PR.	PL	1,00	
1175	ASISTENT MEDICAL	PL	1,00	
XLV. SPALATORIE				<b>22,00</b>
1176-1177	SPALATOREASA CU GESTIUNE	G	2,00	
1178-1197	SPALATOREASA	G	20,00	
XLVI. COMPARTIMENT RELATII CU PUBLICUL				<b>1,00</b>
1198	REFERENT TR. IA	M	1,00	
XLVII. COMPARTIMENTUL SECURITATEA MUNCII, PSI, PROTECTIE CIVILA SI SITUATII DE URGENTA				<b>3,00</b>
1199-1200	REFERENT DE SPECIALITATE GR.I	S	2,00	
1201	SEF FORMATIE POMPIERI	PR	1,00	
XLVIII. SERVICIUL R.U.O.N.S.				<b>9,00</b>
1202	SEF SERV, GR.II	S	1,00	
1203-1204	ECONOMIST GR.IA	S	2,00	
1205	ECONOMIST GR.I	S	1,00	
1206	REFERENT DE SPECIALITATE GR.I	S	1,00	
1207	REFERENT DE SPECIALITATE GR.II	S	1,00	
1208	ECONOMIST GR. II	S	1,00	
1209	REFERENT TR. IA	M	1,00	
1210	OPERATOR CONTROLOR DATE TR.I	M	1,00	
XLIX. SERVICIUL ADMINISTRATIV CU UN BIROU ADMINISTRATIV, UN COMPARTIMENT APROVIZIONARE TRANSPORT SI UN COMPARTIMENT TEHNIC				<b>16,00</b>
1211	SEF SERVICIU GR.II	S	1,00	
1212	SEF BIROU, GR.II	S	1,00	
1213	SEF ATELIER INTRETINERE SI REPARATII, GR.II	SSD	1,00	
1214	BIOINGINER MEDICAL PRINCIPAL	S	1,00	
1215	BIOINGINER MEDICAL	S	1,00	
1216	TEHNICIAN PR.SANITAR	PL	1,00	
1217	DACTILOGRAF TR. IA	M	1,00	

1218	REFERENT DE SPECIALITATE GR.III	S	1,00	
1219-1220	FUNCTIONAR	M	2,00	
1221	SECRETAR DACTILOGRAF TR. IA	M	1,00	
1222	ARHIVAR	M	1,00	
1223-1224	SEF DEPOZIT GR.I.	M	2,00	
1225	MERCEOLOG DEB.	M	1,00	
1226	MAGAZINER	M	1,00	
<b>L.SERVICIUL DE ACHIZITII PUBLICE, CONTRACTARI</b>				<b>6,00</b>
1227	SEF SERVICIU GR.II	S	1,00	
1228	ECONOMIST GR IA	S	1,00	
1229	INGINER IA	S	1,00	
1230	REFERENT DE SPECIALITATE GR.I	S	1,00	
1231	INGINER GR.I	S	1,00	
1232	ECONOMIST GR IA	S	1,00	
<b>LI. SERVICIUL FINANCIAR - CONTABILITATE</b>				<b>11,00</b>
1233	SEF SERVICIU GR.II	S	1,00	
1234-1237	ECONOMIST GR. IA	S	4,00	
1238	ECONOMIST DEBUTANT	S	1,00	
1239-1240	ECONOMIST GR.I	S	2,00	
1241	ECONOMIST GR. II	S	1,00	
1242	CONTABIL TR.IA	M	1,00	
1243	CASIER	M	1,00	
<b>LII. PERSONAL CLERICAL</b>				<b>1,00</b>
1244	PREOT DEFINITIV	S	1,00	
<b>LIII. COMPARTIMENT AUDIT</b>				<b>2,00</b>
1245-1246	AUDITOR GR. I	S	2,00	
<b>LIV. COMPARTIMENTUL INFORMATICA</b>				<b>2,00</b>
1247	INGINER DE SISTEM GR.IA	S	1,00	
1248	OPERATOR CONTROLOR DATE TR.II	M	1,00	
<b>LV. COMPARTIMENTUL JURIDIC</b>				<b>2,00</b>
1249-1250	CONSILIER JURIDIC GR.IA	S	2,00	
<b>LVI. SERVICIUL DE MANAGEMENT AL CALITATII SERVICIILOR MEDICALE</b>				<b>8,00</b>
1251	SEF SERVICIU GR.I	S	1,00	
1252	MEDIC SPECIALIST	S	1,00	
1253	ASISTENT MEDICAL LICENTIIAT PR	S	1,00	
1254	ASISTENT MEDICAL	PL	1,00	
1255-1256	ECONOMIST GR.II	S	2,00	
1257	BIOINGINER MEDICAL SPECIALIST	S	1,00	
1258	CONSILIER JURIDIC DEBUTANT	S	1,00	
<b>LVII. MUNCITORI</b>				<b>123,00</b>
	<i>ZIDARI</i>		<b>3,00</b>	
1259	MUNCITOR CALIFICAT TR.III		1,00	
1260-1261	MUNCITOR CALIFICAT TR.IV		2,00	
	<i>TIMPLARI</i>		<b>3,00</b>	
1262-1263	MUNCITOR CALIFICAT TR.III		2,00	
1264	MUNCITOR CALIFICAT TR.IV		1,00	
	<i>LACATUSI MECANICI</i>		<b>7,00</b>	
1265	SEF ECHIPA		1,00	
1266-1268	MUNCITOR CALIFICAT TR.I.		3,00	
1269-1270	MUNCITOR CALIFICAT TR.II.		2,00	
1271	MUNCITOR CALIFICAT TR.III		1,00	

	<i>ELECTRICIENI - INTRETINERE, DESERVIRE GRUP ELECTROGEN</i>		<b>10,00</b>	
1272	SEF ECHIPA		1,00	
1273-1275	MUNCITOR CALIFICAT TR.I		3,00	
1276	MUNCITOR CALIFICAT TR.II		1,00	
1277-1279	MUNCITOR CALIFICAT TR.III		3,00	
1280-1281	MUNCITOR CALIFICAT TR.IV		2,00	
	<i>DESERVIRE CENTRALA TERMICA I</i>		<b>10,00</b>	
1282	SEF ECHIPA		1,00	
1283-1287	MUNCITOR CALIFICAT TR.I		5,00	
1288-1291	MUNCITOR CALIFICAT TR.III		4,00	
	<i>DESERVIRE CENTRALA TERMICA II</i>		<b>8,00</b>	
1292-1294	MUNCITOR CALIFICAT TR.I		3,00	
1295	MUNCITOR CALIFICAT TR.II		1,00	
1296-1298	MUNCITOR CALIFICAT TR.III		3,00	
1299	MUNCITOR CALIFICAT TR.IV		1,00	
	<i>INSTALATORI - INTRETINERE, DESERVIRE STATIE DE OXIGEN, STATIE POMPE APA POTABILA</i>		<b>15,00</b>	
1300	SEF ECHIPA		1,00	
1301-1306	MUNCITOR CALIFICAT TR.I		6,00	
1307-1309	MUNCITOR CALIFICAT TR.II		3,00	
1310-1313	MUNCITOR CALIFICAT TR.III		4,00	
1314	MUNCITOR CALIFICAT TR.IV		1,00	
	<i>DESERVIRE LIFTURI</i>		<b>9,00</b>	
1315-1319	MUNCITOR CALIFICAT TR.III		5	
1320-1323	MUNCITOR CALIFICAT TR.IV		4,00	
	<i>INTRETINERE INVENTAR MOALE</i>		<b>4,00</b>	
1324-1325	MUNCITOR CALIFICAT TR.I		2,00	
1326-1327	MUNCITOR CALIFICAT TR.II		2,00	
	<i>FRIZERIE</i>		<b>2,00</b>	
1328-1329	MUNCITOR CALIFICAT TR.IV		2,00	
	<i>CENTRALA TELEFONICA</i>		<b>5,00</b>	
1330-1334	MUNCITOR CALIFICAT TR.III		5,00	
	<i>INTRETINERE SPATII VERZI-DESERVIRE CREMATORIU</i>		<b>9,00</b>	
1335	MUNCITOR CALIFICAT III		1,00	
1336-1343	MUNCITOR NECALIFICAT TR.I		8,00	
	<i>ACTIVITATE CONDUCERE AUTO</i>		<b>10,00</b>	
1344-1348	SOFER TR. I		5,00	
1349-1353	SOFER TR. II		5,00	
	<i>GARDEROBA</i>		<b>4,00</b>	
1354-1357	GARDEROBIERA	M,G	4,00	
	<i>BLOC ALIMENTAR- BUCATARI</i>		<b>10,00</b>	
1358-1362	MUNCITOR CALIFICAT TR.I		5	
1363	MUNCITOR CALIFICAT TR.II		1	
1364-1366	MUNCITOR CALIFICAT TR.III		3,00	
1367	MUNCITOR CALIFICAT TR.IV		1	
	<i>BLOC ALIMENTAR-MUNCITORI NECALIFICATI BUCATARIE</i>		<b>10,00</b>	
1368-1377	MUNCITOR NECALIFICAT		10	
	<i>MUNCITORI APROVIZIONARE</i>		<b>4,00</b>	
1378-1381	MUNCITOR NECALIFICAT		4,00	
LVIII. AMBULATORIU INTEGRAT CU CABINETE IN SPECIALITATE				<b>76,00</b>
	<i>CABINET MEDICINA INTERNA</i>		<b>2,00</b>	

1382-1383	ASISTENT MEDICAL PR	PL	2,00	
	<i>CABINET CARDIOLOGIE</i>		<b>2,00</b>	
1384-1385	ASISTENT MEDICAL DEB.	PL	2,00	
	<i>CABINET CARDIOLOGIE PEDIATRICA</i>		<b>4,00</b>	
1386	MEDIC SPECIALIST	S	1,00	
1387	MEDIC REZIDENT AN V	S	1,00	
1388-1389	ASISTENT MEDICAL DEB.	PL	2,00	
	<i>SALA TRATAMENT</i>		<b>1,00</b>	
1390	ASISTENT MEDICAL	PL	1,00	
	<i>CABINET O.R.L.</i>		<b>2,00</b>	
1391	ASISTENT MEDICAL PR	PL	1,00	
1392	ASISTENT MEDICAL	PL	1,00	
	<i>CABINET AUDIOLOGIE</i>		<b>2,00</b>	
1393	ASISTENT MEDICAL PR	PL	1,00	
1394	ASISTENT MEDICAL	PL	1,00	
	<i>CABINET MEDICINA MUNCII</i>		<b>4,00</b>	
1395-1396	MEDIC SPECIALIST	S	2,00	
1397-1398	ASISTENT MEDICAL PR	PL	2,00	
	<i>CABINET OFTALMOLOGIE</i>		<b>2,00</b>	
1399-1400	ASISTENT MEDICAL PR	PL	2,00	
	<i>CABINET ENDOCRINOLOGIE</i>		<b>4,00</b>	
1401	MEDIC PRIMAR	S	1,00	
1402	MEDIC SPECIALIST	S	1,00	
1403-1404	ASISTENT MEDICAL DEB.	PL	2,00	
	<i>CABINET OBSTETRICA GINECOLOGIE</i>		<b>2,00</b>	
1405	ASISTENT MEDICAL LICENTIIAT PR	S	1,00	
1406	ASISTENT MEDICAL PR	PL	1,00	
	<i>CABINET NEUROLOGIE</i>		<b>2,00</b>	
1407-1408	ASISTENT MEDICAL PR	PL	2,00	
	<i>CABINET ORTOPEDIE SI TRAUMATOLOGIE</i>		<b>2,00</b>	
1409-1410	ASISTENT MEDICAL PR	PL	2,00	
	<i>CABINET DERMATOVENEROLOGIE</i>		<b>2,00</b>	
1411-1412	ASISTENT MEDICAL PR	PL	2,00	
	<i>CABINET UROLOGIE</i>		<b>2,00</b>	
1413-1414	ASISTENT MEDICAL PR	PL	2,00	
	<i>CABINET CHIRURGIE PEDIATRICA</i>		<b>2,00</b>	
1415-1416	ASISTENT MEDICAL PR	PL	2,00	
	<i>CABINET CHIRURGIE GENERALA</i>		<b>2,00</b>	
1417	ASISTENT MEDICAL PR	PL	1,00	
1418	ASISTENT MEDICAL	PL	1,00	
	<i>CABINET CHIRURGIE PLASTICA, MICROCHIRURGIE RECONSTRUCTIVA</i>		<b>2,00</b>	
1419	MEDIC SPECIALIST	S	1,00	
1420	ASISTENT MEDICAL PR	PL	1,00	
	<i>CABINET HEMATOLOGIE</i>		<b>1,00</b>	
1421	ASISTENT MEDICAL DEB.	PL	1,00	
	<i>CABINET GENETICA MEDICALA</i>		<b>2,00</b>	
1422	MEDIC REZIDENT AN IV	S	1,00	
1423	ASISTENT MEDICAL DEB.	PL	1,00	
	<i>CABINET CHIRURGIE ORALA SI MAXILO-FACIALA</i>		<b>1,00</b>	
1424	ASISTENT MEDICAL	PL	1,00	



	<i>CABINET PEDIATRIE</i>		<b>3,00</b>	
1425-1426	ASISTENT MEDICAL PR.	PL	2,00	
1427	ASISTENT MEDICAL	PL	1,00	
	<i>CABINET REUMATOLOGIE</i>		<b>1,00</b>	
1428	ASISTENT MEDICAL	PL	1,00	
	<i>CABINET PNEUMOLOGIE</i>		2,00	
1429-1430	ASISTENT MEDICAL PR	PL	2,00	
	<i>CABINET RECUPERARE, MEDICINA FIZICA SI BALNEOLOGIE</i>		<b>2,00</b>	
1431	ASISTENT MEDICAL PR.	PL	1,00	
1432	ASISTENT MEDICAL	PL	1,00	
	<i>PUNCT DE LUCRU AL LABORATORULUI DE ANALIZE MEDICALE AL SPITALULUI</i>		<b>2,00</b>	
1433	ASISTENT MEDICAL PR	PL	1,00	
1434	ASISTENT MEDICAL	PL	1,00	
	<i>CABINET NEFROLOGIE</i>		1,00	
1435	ASISTENT MEDICAL	PL	1,00	
	<b><i>CABINET ALERGOLOGIE SI IMUNOLOGIE CLINICA</i></b>		<b>2,00</b>	
1436	MEDIC SPECIALIST	S	1,00	
1437	ASISTENT MEDICAL PR.	PL	1,00	
	<i>LABORATOR RECUPERARE, MEDICINA FIZICA SI BALNEOLOGIE</i>		<b>5,00</b>	
1438	ASISTENT MEDICAL PR COORDONATOR	PL	1,00	
1439-1440	ASISTENT MEDICAL DEB.	PL	2,00	
1441	KINETOTERAPEUT PR	S	1,00	
1442	KINETOTERAPEUT	S	1,00	
	<i>LABORATOR RADIOLOGIE SI IMAGISTICA MEDICALA</i>		<b>2,00</b>	
1443	ASISTENT MEDICAL	PL	1,00	
1444	ASISTENT MEDICAL DEB.	PL	1,00	
	<i>LABORATOR DE EXPLORARI FUNCTIONALE</i>		<b>2,00</b>	
1445-1446	ASISTENT MEDICAL PR	PL	2,00	
	<i>STERILIZARE</i>		<b>2,00</b>	
1447-1448	ASISTENT MEDICAL	PL	2,00	
	<i>COMPARTIMENT STATISTICA MEDICALA</i>		<b>2,00</b>	
1449-1450	STATISTICIAN PR	M	2,00	
	<i>FISIERE</i>		<b>2,00</b>	
1451-1452	REGISTRATOR MEDICAL PR	M	2,00	
	<i>PERSONAL CURATENIE</i>		<b>5,00</b>	
1453-1457	INGRIJITOARE	G	5,00	
<b>LIX. UNITATE PRIMIRE URGENTE - SMURD cu Cabinet Medicina Dentara de Urgenta</b>				<b>138,00</b>
1458	MEDIC SEF SECTIE, GR.II	S	1,00	
1459-1463	MEDIC PRIMAR	S	5,00	
1464-1472	MEDIC SPECIALIST	S	9,00	
1473-1475	MEDIC	S	3,00	
1476	MEDIC SPECIALIST	S	1,00	
1477-1480	MEDIC REZIDENT AN V	S	4,00	
1481-1482	ASISTENT SOCIAL PR.	S	2,00	
1483-1486	ASISTENT SOCIAL	S	4,00	
1487	ASISTENT MEDICAL PR SEF	PL	1,00	
1488	MEDIC SPECIALIST	S	1,00	
1489-1523	ASISTENT MEDICAL PR	PL	35,00	
1524-1541	ASISTENT MEDICAL	PL	18,00	
1542-1545	REGISTRATOR MEDICAL PR.	M	4,00	

1546-1547	REGISTRATOR MEDICAL	M	2,00	
1548-1559	INFIRMIERA	G	12,00	
1560-1565	INFIRMIERA DEB.	G	6,00	
1566-1572	INGRIJITOARE	G	7,00	
1573-1592	BRANCARDIER	G	20,00	
1593	SECRETAR DACTILOGRAF TR. IA	M	1,00	
1594	ADMINISTRATOR II	M	1,00	
1595	INGINER DE SISTEM DEB.	S	1,00	
<b>LX. CENTRUL DE SANATATE MINTALA</b>				<b>8,00</b>
1596	MEDIC SEF CENTRU GR I	S	1,00	
1597	MEDIC SPECIALIST	S	1,00	
1598	PSIHOLOG PRINCIPAL	S	1,00	
1599	PSIHOLOG SPECIALIST	S	1,00	
1600	SOCIOLOG PR.	S	1,00	
1601-1602	ASISTENT MEDICAL PR	PL	2,00	
1603	REGISTRATOR MEDICAL PR.	M	1,00	
<b>LXI. CENTRUL DE SANATATE MINTALA - COPII</b>				<b>7,00</b>
1604	MEDIC SEF CENTRU GR I	S	1,00	
1605	MEDIC SPECIALIST	S	1,00	
1606	LOGOPED PRINCIPAL	S	1,00	
1607	PSIHOLOG PRACTICANT	S	1,00	
1608	ASISTENT MEDICAL PR	PL	1,00	
1609	SOCIOLOG DEBUTANT	S	1,00	
1610	ASISTENT MEDICAL	PL	1,00	
<b>LXII. CABINET MEDICINA SPORTIVA</b>				<b>3,00</b>
1611	MEDIC SPECIALIST	S	1,00	
1612	PROFESOR PR	S	1,00	
1613	ASISTENT MEDICAL PR	PL	1,00	
<b>LXIII. DISPENSAR T.B.C. cu radiologie, cab. consultatii, cab. asistente teren, registratura si fisier</b>				<b>14,00</b>
1614	MEDIC COORDONATOR	S	1,00	
1615-1616	MEDIC SPECIALIST	S	2,00	
1617	ASISTENT MEDICAL LICENTIAT PR	S	1,00	
1618	ASISTENT MEDICAL PR COORDONATOR	PL	1,00	
1619-1623	ASISTENT MEDICAL PR	PL	5,00	
1624	REGISTRATOR MEDICAL PR	M	1,00	
1625-1626	INGRIJITOARE	G	2,00	
1627	SOFER TR. I	M	1,00	
<b>LXIV. DISPENSAR T.B.C. NEGRESTI</b>				<b>4,00</b>
1628	MEDIC SPECIALIST - COORDONATOR	S	1,00	
1629	ASISTENT MEDICAL LICENTIAT PR	S	1,00	
1630	ASISTENT MEDICAL PR.	PL	1,00	
1631	INGRIJITOARE	G	1,00	
<b>LXV. SERVICIUL JUDETEAN DE MEDICINA LEGALA</b>				<b>32,00</b>
1632	MEDIC SEF SERV, GR.II	S	1,00	
1633-1634	MEDIC PRIMAR	S	2,00	
1635-1637	MEDIC SPECIALIST	S	3,00	
1638	BIOLOG	S	1,00	
1639-1640	CHIMIST PR	S	2,00	
1641	PSIHOLOG	S	1,00	
1642	ASISTENT MEDICAL PR COORDONATOR	PL	1,00	
1643-1646	ASISTENT MEDICAL PR	PL	4,00	

1647-1648	ASISTENT MEDICAL	PL	2,00	
1649-1650	ASISTENT MEDICAL DEB.	PL	2,00	
1651-1652	AUTOPSIER PRINCIPAL	M	2,00	
1653-1654	AUTOPSIER	M	2,00	
1655	AUTOPSIER	M	1,00	
1656-1660	INGRIJITOARE	G	5,00	
1661-1662	BRANCARDIER	G	2,00	
1663	SOFER II	G	1,00	
LXVI. COMPARTIMENT MEDICI REZIDENTI- MEDICINA DE FAMILIE				<b>2,00</b>
1664-1665	MEDIC REZIDENT AN II	S	2,00	
	<b>TOTAL</b>			<b>1665,00</b>