

PROIECT DE HOTĂRÂREA Nr. _____/2015
privind modificarea organigramei și a statului de funcții al
Muzeului județean „Ștefan cel Mare” Vaslui

având în vedere Expunerea de motive a Președintelui Consiliului județean Vaslui privind propunerea de modificare a organigramei și a statului de funcții al Muzeului județean „Ștefan cel Mare” Vaslui;

în conformitate cu prevederile din Legea muzeelor și a colecțiilor publice nr. 311/2003 republicată, cu modificările și completările ulterioare;

în temeiul art. 91 alin. (1), lit. a), alin. (2), lit. c) și art. 97 din Legea nr. 215/2001 privind administrația publică locală, republicată, cu modificările și completările ulterioare;

Consiliul Județean Vaslui,

HOTĂRĂȘTE:

Art. 1. – Se aprobă **înființarea unui post de paznic, treaptă profesională I**, în regim contractual, în cadrul Serviciului financiar-contabilitate, personal, administrativ și gospodăresc.

Art. 2. – Se aprobă **transformarea unui post de referent treaptă profesională IA, în referent debutant**, cu studii medii în cadrul Serviciului financiar-contabilitate, personal, administrativ și gospodăresc.

Art. 3. – Se aprobă Organigrama Muzeului județean „Ștefan Cel Mare” Vaslui, conform anexei nr.1.

Art. 4. – Se aprobă Statul de funcții al personalului din cadrul Muzeului județean „Ștefan Cel Mare” Vaslui, conform anexei nr.2.

Art. 5. – Anexele nr.1 și 2 fac parte integrantă din prezenta hotărâre.

Art. 6. – La data intrării în vigoare a prezentei, Hotărârea Consiliului Județean Vaslui nr.164/2013, cu modificările ulterioare, se abrogă.

Art. 7. – Aducerea la îndeplinire a prezentei hotărâri revine Muzeul Județean „Ștefan cel Mare” Vaslui.

Vaslui, ___ decembrie 2015

PREȘEDINTE,
Dumitru Buzatu

Avizat pentru legalitate
Secretarul județului Vaslui
Diana Elena Ursulescu

Direcția Administrație Publică
Am luat la cunoștință de acest înscris oficial și
îmi asum responsabilitatea asupra legalității.
Director executiv,
Adriana Manuela HUIDEȘ

Serviciul managementul resurselor umane, relații mass-media, informare cetățeni

Îmi asum responsabilitatea pentru fundamentarea,
corectitudinea și legalitatea întocmirii acestui înscris oficial

Sef serviciu
Maria ANTON

TOTAL PERSONAL	PERSONAL DE CONDUCERE	PERSONAL DE EXECUTIE
39	4	35

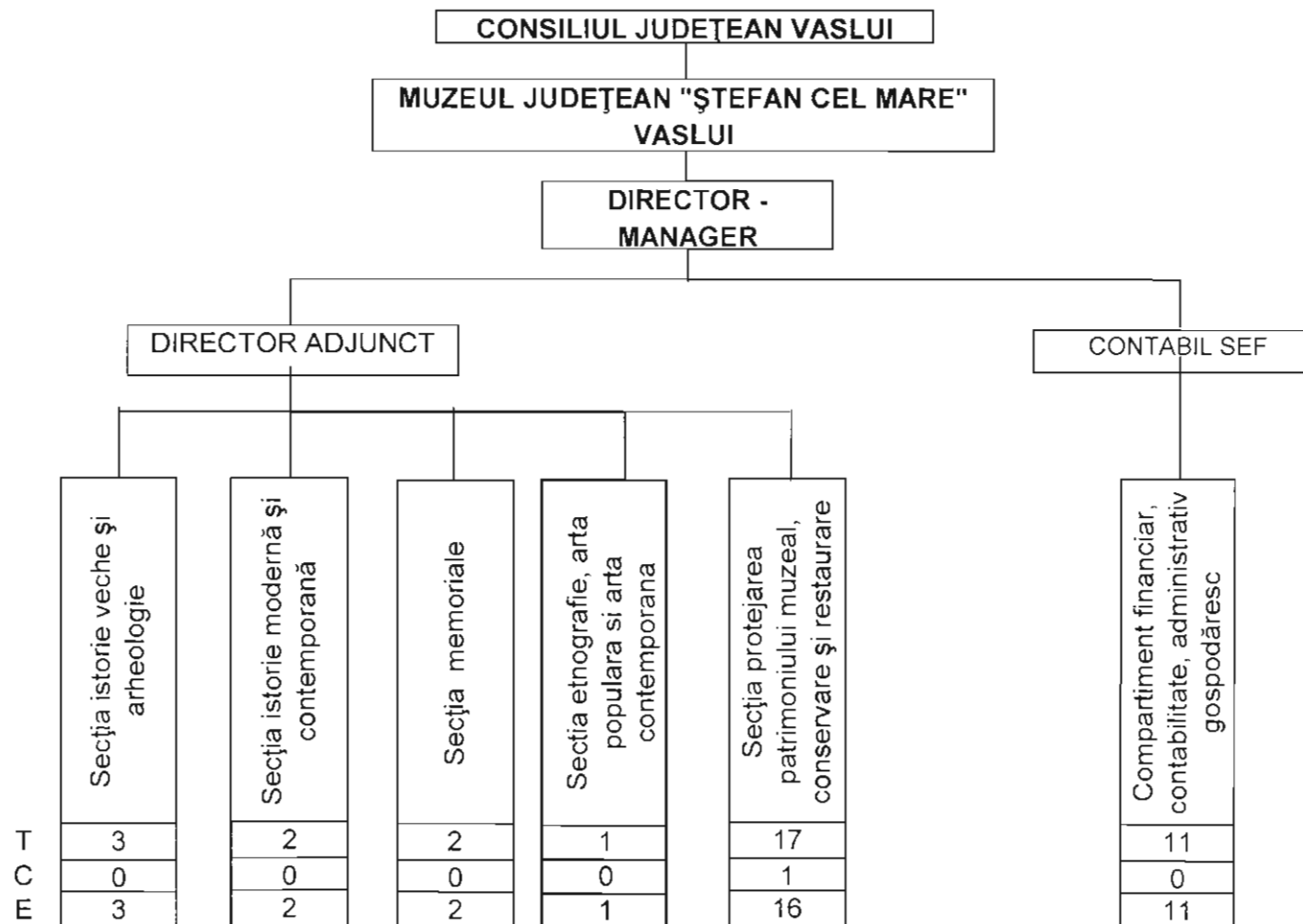

STAT DE FUNCȚII
al personalului din cadrul Muzeului județean "Ștefan cel Mare" Vaslui

Nr. crt.	Denumirea compartimentului și funcție	Nr. posturi	Nivel studii	Gr./Tr. profesională
CONDUCEREA MUZEULUI				
1	Director – manager	1	S	II
2	Director adjunct	1	S	II
SECTIA ISTORIE VECHIE SI ARHEOLOGIE				
3	Muzeograf	1	S	IA
4-5	Muzeograf	2	S	I
SECTIA ISTORIE MODERNA SI CONTEMPORANA				
6-7	Muzeograf	2	S	IA
SECTIA MEMORIALE				
8	Muzeograf	1	S	IA
9	Muzeograf	1	S	II
SECȚIA ETNOGRAFIE, ARTA POPULARĂ ȘI ARTĂ CONTEMPORANĂ				
10	Muzeograf	1	S	IA
SECTIA PROTEJAREA PATRIMONIULUI MUZEAL, CONSERVARE SI RESTAURARE				
11	Șef serviciu	1	S	I
12	Restaurator	1	S	IA
13	Restaurator	1	M	II
14	Restaurator	1	M	III
15-16	Conservator	2	S	I
17	Conservator	1	M	II
18	Bibliotecar	1	M	I
19	Desenator	1	M	IA
20-22	Supraveghetor de muzeu	3	G/M	
23	Fotograf	1	M	I
24	Muncitor tâmplar	1	M	II
25	Muncitor electrician	1	M	II
26	Șofer	1	M	I
27	Pompier	1	M	I
COMPARTIMENT FINANCIAR CONTABILITATE, PERSONAL, ADMINISTRATIV ȘI GOSPODARESC				
28	Contabil șef	1	S	II
29	Secretar - dactilograf	1	M	I
30	Consilier juridic	1	S	DEB.
31	Referent	1	M	DEB
32	Referent	1	S	I
33-39	Paznic	7	G/M	I

ROMÂNIA
JUDEȚUL VASLUI
CONSILIUL JUDEȚEAN

EXPUNERE DE MOTIVE

la proiectul de hotărâre privind modificarea organigramei și a statului de funcții al Muzeului județean „Ștefan cel Mare” Vaslui

Proiectul de hotărâre privind modificarea statului de funcții al Muzeului județean „Ștefan cel Mare” Vaslui, ce se prezintă pentru dezbaterea și aprobarea dumneavoastră, este elaborat având în vedere solicitarea conducerii instituției formulată prin adresa nr. 7521/11.12.2015 și în temeiul prevederilor art. 104 alin. (2) lit. a) din Legea nr. 215/2001 privind administrația publică locală, republicată, cu modificările și completările ulterioare.

Muzeul Județean „Ștefan cel Mare” Vaslui găzduiește colecții ce au aparținut sau au legătură cu mari savanți sau oameni de cultură români, cum ar fi Constatin Teodorescu, Emil Racoviță, Florica și Dumitru Bagdasar sau Constantin Tănase. Instituția are pază permanentă prin angajați proprii, atestați și care lucrează, în prezent, cu normă de timp depășită. Sunt 6 (șase) angajați cu atestat de pază, din care 4 asigură paza la Muzeul Județean Vaslui și 2 asigură paza la Casa Memorială „Emil Racoviță” din Dănești. Pentru a asigura integral timpul de pază sunt necesari 5 paznici la Muzeul Județean „Ștefan cel Mare” Vaslui, conform raportului de evaluare și tratare a riscurilor. Paza în instituție se desfășoară conform unui plan de pază avizat.

În urma celor prezentate mai sus și pentru o bună desfășurare a activității de pază a Muzeului Vaslui propun modificarea organigramei și a statului de funcții a Muzeului Județean „Ștefan cel Mare” Vaslui prin **înființarea unui post de paznic, treapta profesională I**, în cadrul Serviciului financiar-contabilitate, personal, administrativ și gospodăresc.

De asemenea mai propun și **transformarea postului de referent, treaptă profesională IA în referent debutant**, din cadrul Serviciului financiar-contabilitate, personal, administrativ și gospodăresc în vederea scoaterii la concurs

Având în vedere prevederile legale mai sus menționate, supun dezbaterii și aprobării dumneavoastră proiectul de hotărâre în forma prezentată.

PREȘEDINTE,

Dumitru Buzatu

ROMÂNIA
JUDEȚUL VASLUI
CONSILIUL JUDEȚEAN
Serviciul management resurse umane,
relații mass –media, informare cetățeni

R A P O R T

la proiectul de hotărâre privind modificare a organigramei și a statutului de funcții al Muzeului „Ștefan cel Mare” Vaslui

În conformitate cu prevederile art. 98 coroborat cu art. 44 din Legea nr.215/2001 privind administrația publică locală, republicată, cu modificările și completările ulterioare, Serviciul management resurse umane, relații mass-media, informare cetățeni analizând proiectul de hotărâre privind modificarea statutului de funcții al Muzeului „Ștefan cel Mare” Vaslui, constată că acesta este elaborat cu respectarea prevederilor legale în materie.

ȘEF SERVICIU,

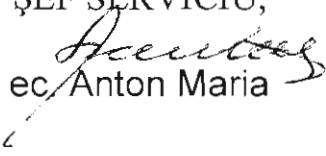
ec. Anton Maria



MUZEUL JUDEȚEAN "ȘTEFAN CEL MARE" VASLUI

str. Hagi Chiriac nr. 2- cod 730129 - VASLUI - ROMANIA

Telefon/Fax: 0235/311626;

www.muzeuvaslui.ro; e-mail: muzeu_vaslui@yahoo.ro; museumvs@gmail.com

Nr. 752/17.XII.2015

CĂTRE,

CONSILIUL JUDEȚEAN VASLUI
Domnului Prof. DUMITRU BUZATU,
Președintele Consiliului Județean Vaslui

I. În conformitate cu legislația privind evaluarea și promovarea în grade sau trepte profesionale imediat superioare a personalului contractual încadrat în instituțiile din subordinea Consiliului Județean Vaslui și având în vedere **Raportele de evaluare** privind evaluarea performanțelor profesionale individuale pe anul 2014 a personalului contractual din instituția noastră, au fost propuși spre promovare, prin concurs, următorii salariați conform tabelului de mai jos. Precizăm faptul că salariații în cauză a obținut calificativul "FOARTE BINE" la evaluarea performanțelor profesionale individuale din ultimii 3 ani calendaristici, îndeplinind condițiile de examinare.

Conform Regulamentului de organizare și desfășurare a examenului de promovare în grade sau trepte profesionale imediat superioare a personalului contractual încadrat în instituțiile din subordinea Consiliului Județean Vaslui – aprobat prin Dispoziția nr. 62/2015, va fi organizat concurs de promovare la sediul muzeului vasluian, în data de 17.XII.2015.

Poziția stat de funcții	Numele și prenumele	Funcția contractuală de execuție	Treapta profesională /grad	Studii	Treapta profesională / gradul în care a fost promovat
32	Bădeanu Marcela	Secretar dactilograf	I	M	IA

În urma acestor solicitări privind promovarea personalului contractual, vă supunem spre analiză și aprobare transformarea posturilor din tabelul de mai sus din actualul Stat de funcții al muzeului vasluian și, în consecință, modificarea **Statului de funcții** a Muzeului Județean "Ștefan cel Mare" Vaslui.

În vederea unei mai bune analize a acestei cerințe, vă anexăm alăturat **Statul de funcții** modificat al Muzeului Județean "Ștefan cel Mare" Vaslui.

II. Pentru buna desfășurare a activității de pază din instituție se impune angajarea a încă unei persoane cu atribuții în acest domeniu, de aceea vă rugăm să aprobați înființarea unui post de paznic. În vederea unei mai bune analize a acestei cerințe, vă anexăm alăturat o Notă de fundamentare.



MUZEUL JUDEȚEAN "ȘTEFAN CEL MARE" VASLUI

str. Hagi Chiriac nr. 2- cod 730129 - VASLUI - ROMANIA

Telefon/Fax: 0235/311626;

www.muzeuvaslui.ro; e-mail: muzeu_vaslui@yahoo.ro; museumvs@gmail.com

III. În statul de funcții avem un post vacant de Referent IA, studii medii, perioadă nedeterminată care dorim să fie transformat în Referent debutant, studii medii, perioadă nedeterminată.

Cu stimă,

DIRECTOR,
Prof.dr. Mocanu Ramona Maria





MUZEUL JUDEȚEAN „ȘTEFAN CEL MARE” VASLUI

str. Hagi Chiriac nr. 2- cod 730129 - VASLUI - ROMANIA

Telefon/Fax: 0235/311626;

www.muzeuvaslui.ro; e-mail: muzeu_vaslui@yahoo.ro; museumvs@gmail.com

NOTĂ DE FUNDAMENTARE Pentru înființarea unui post de paznic

Muzeul Județean „Ștefan cel Mare” Vaslui găzduiește colecții ce au aparținut sau au legătură cu mari savanți sau oameni de cultură români, cum ar fi Constantin Teodorescu, Emil Racovița, Florica și Dumitru Bagdasar sau Constantin Tănase.

Instituția noastră are pază permanentă prin angajați proprii. Paznicii sunt atestați și lucrează cu normă de timp depășită. Sunt patru angajați cu atestat de agent de pază, dar pentru a acoperi integral timpul sunt necesari **5(cinci)** agenți de pază, conform raportului de evaluare și tratare a riscurilor.

Paza în instituție se desfășoară conform unui plan de pază avizat.

În urma celor prezentate mai sus și pentru buna desfășurare a activității de pază din instituție se impune angajarea a încă unei persoane cu atribuții în acest domeniu, de aceea vă rugăm să aprobați înființarea unui post de paznic, studii G/M, treapta I.

DIRECTOR,
Prof.dr. Mocanu Ramona Maria

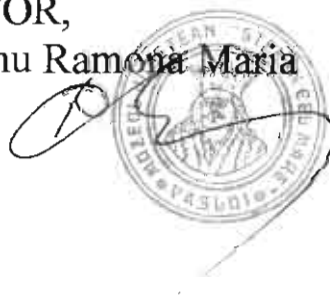



MUZEUL JUDEȚEAN “ȘTEFAN CEL MARE” VASLUI

PIATA INDEPENDENȚEI nr. 1 – cod 730240 – VASLUI – ROMANIA

Telefon/Fax: 004/035/311626 e-mail museumvs@yahoo.com

STAT DE FUNCȚII

al personalului din cadrul Muzeului Județean “Ștefan cel Mare” Vaslui decembrie 2015

Nr. crt.	Denumirea compartimentului și funcției de execuție de conducere	Nr. posturi	nivel studii	Gradație profesională	Treaptă profesională	Numele angajatului care ocupă postul
CONDUCEREA MUZEULUI						
1	Manager director	1	S	II		Mocanu Ramona Maria
2	Muzeograf director adj	1	S	II		-VACANT
SECȚIA ISTORIE VECHĂ ȘI ARHEOLOGIE						
3	Muzeograf	1	S	IA		Chiriac Laurențiu
4	Muzeograf	1	S	I		Lazanu Ciprian
5.	Muzeograf	1	S	I		Greco Albert
SECȚIA ISTORIE MODERNĂ ȘI CONTEMPORANĂ						
6	Muzeograf	1	S	IA		Rusu Oana
7.	Muzeograf	1	S	IA		Șelaru Mihai
SECȚIA MEMORIALE						
8.	Muzeograf	1	S	IA		Solomon Adrian
9	Muzeograf	1	S	II		Dragomir Sorin
SECȚIA ETOGRAFIE, ARTĂ POPULARĂ ȘI ARTĂ CONTEMPORANĂ						
10	Muzeograf	1	S	IA		Antoniou Marian
SECȚIA PROTEJAREA PATRIMONIULUI MUZEAL, CONSERVARE ȘI RESTAURARE						
11	Sef serviciu	1	S	I		Turcu Tiberiu
12	Restaurator	1	S	IA		Hobincu Corneliu
13	Restaurator	1	M		II	Chebac Irina Monica
14	Restaurator	1	M		III	Turcu Mioara
15	Conservator	1	S	I		Preutu Liviu
16	Conservator	1	S	I		Pintilii Loredana
17	Conservator	1	M		II	Guțu Loredana
18	Bibliotecar	1	M		I	Loghin Adriana
19	Desenator	1	M		IA	Vrinceanu Georgeta
20	Supraveghetor	1	G/M			Simin Ada
21	Supraveghetor	1	G/M			Trofin Tatiana
22	Supraveghetor	1	G/M			Măgureanu Jeni
23	Fotograf	1	M		I	Chelaru Lenuța
24	Muncitor tâmplar	1	M		II	Rusu Eogen
25	Muncitor electrician	1	M		II	Trofin Teodor
26	Șofer	1	M		I	Mocanu Liviu
27	Pompier	1	M		I	Mihalache Dumitru
SERVICIUL FINANCIAR, CONTABILITATE, PERSONAL, ADMINISTRATIV ȘI GOSPODĂRESC						
28	Contabil Șef	1	S	IA		Popa Panainte
29	Secretar dactilograf	1	M		I	Badeanu Marcela
30	Consilier juridic	1	S	Deb.		VACANT
31	Referent	1	M	Deb.		VACANT

32	Referent	1	S		I	VACANT
33	Paznic	1	G/M		I	Cihodaru Ion
34	Paznic	1	G/M		I	Cihodaru Daniel
35	Paznic	1	G/M		I	Anicolăesei Radu
36	Paznic	1	G/M		I	Ciofu Vasile
37	Paznic	1	G/M		I	Hristea Neculai
38	Paznic	1	G/M		I	Ciobanu Marcel
39	Paznic	1	G/M		I	VACANT

DIRECTOR,

Prof. dr. Mocanu Ramona Maria

Maria

