

**HOTĂRÂREA nr. 24 /2019**  
**privind modificarea organigramei și a statului de funcții ale**  
**Spitalului Județean de Urgență Vaslui**

având în vedere:

- expunerea de motive a președintelui Consiliului Județean Vaslui;
- adresa Spitalului Județean de Urgență Vaslui nr. 1262/18.01.2019;

în conformitate cu prevederile:

- Ordinul M.S nr. 1224/2010 privind aprobarea normativelor de personal pentru asistența medicală spitalicească, precum și pentru modificarea și completarea Ordinului ministrului sănătății publice nr. 1.778/2006 privind aprobarea normativelor de personal;

- Ordonanței de Urgență a Guvernului nr.162/2008 privind transferul ansamblului de atribuții și competențe exercitate de Ministerul Sănătății Publice către autoritățile administrației publice locale, cu modificările și completările ulterioare;

- Hotărârii Guvernului nr. 56/2009 pentru aprobarea Normelor metodologice de aplicare a Ordonanței de urgență a Guvernului nr. 162/2008;

- Ordinul Ministerului Sănătății nr. 39/2008 privind reorganizarea ambulatoriului de specialitate al spitalului;

- Ordinului Ministerului Sănătății nr. 1470/2011 pentru aprobarea criteriilor privind angajarea și promovarea în funcții, grade și trepte profesionale în unitățile sanitare publice din sectorul sanitar, cu modificările și completările ulterioare;

- art. 91 alin. (1), lit. a) și alin. (2), lit. c) din Legea nr. 215/2001 privind administrația publică locală, republicată, cu modificările și completările ulterioare;

în temeiul art. 97 alin. (1) din Legea nr. 215/2001 privind administrația publică locală, republicată, cu modificările și completările ulterioare;

**Consiliul Județean Vaslui**

**HOTĂRĂȘTE:**

**Art. 1. – Se aprobă înființarea unui post de medic specialist – specialitatea chirurgie plastică, microchirurgie reconstructivă din cadrul Cabinetului chirurgie plastică, microchirurgie reconstructivă în cadrul Ambulatoriului Integrat cu Cabinete în Specialitate.**

**Art. 2. – Se aprobă înființarea unui post de asistent medical principal din cadrul Cabinetului chirurgie plastică, microchirurgie reconstructivă în cadrul Ambulatoriului Integrat cu Cabinete în Specialitate.**

**Art. 3. – Se aprobă înființarea unui post de medic specialist – specialitatea hematologie din cadrul Cabinetului Hematologie în cadrul Compartimentului oncologie medicală cu un Compartiment hematologie cu 5 paturi.**

**Art. 4. – Se aprobă înființarea unui post de asistent medical debutant – cu studii postliceale din cadrul Cabinetului Hematologie în cadrul Ambulatoriului Integrat cu Cabinete în Specialitate.**

**Art. 5. – Se aprobă înființarea unui post de medic specialist – specialitatea genetică medicală din cadrul Cabinetului Genetică Medicală în cadrul Ambulatoriului Integrat cu Cabinete în Specialitate.**

**Art. 6.** – Se aprobă înființarea unui post de asistent medical debutant cu studii postliceale din cadrul Cabinetului Genetică Medicală în cadrul Ambulatoriului Integrat cu Cabinete în Specialitate.

**Art. 7.** – Se aprobă înființarea unui post de medic rezident anul V – specialitatea chirurgie orală și maxilo facială din cadrul Secției ORL cu un Compartiment chirurgie orală și maxilo facială cu 5 paturi.

**Art. 8.** – Se aprobă înființarea unui post de asistent medical cu studii postliceale din cadrul Cabinetului Chirurgie orală și maxilo facială în cadrul Ambulatoriului Integrat cu Cabinete în Specialitate.

**Art. 9.** – Se aprobă înființarea a doua posturi de îngrijitoare cu studii generale din cadrul Laboratorului de Radiologie și Imagistică Medicală –cu un punct de lucru în pavilionul în care funcționează Secția pneumologie și un Compartiment CT.

**Art. 10.** – Se aprobă transformarea unui post de medic rezident anul V, în medic specialist, în cadrul Secției Ortopedie și Traumatologie.

**Art. 11.** – Se aprobă transformarea unui post de medic rezident anul V, în medic specialist, în cadrul Cabinetului Oncologie Medicală.

**Art. 12.** – Se aprobă organigrama Spitalului Județean de Urgență Vaslui prevăzută în anexa nr. 1 care face parte integrantă din prezenta hotărâre.

**Art. 13.** – Se aprobă Statul de funcții al personalului din cadrul Spitalului Județean de Urgență Vaslui prevăzut în anexa nr. 2 care face parte integrantă din prezenta hotărâre.

**Art. 14.** – La data intrării în vigoare a prezentei hotărâri anexele nr.1 și nr.2 din Hotărârea Consiliului Județean Vaslui nr. 220/2018 se abrogă.

**Art. 15.** – Copie după prezentul act administrativ se va comunica Instituției Prefectului – Județul Vaslui, Serviciului Managementul Resurselor Umane, Relații Mass-Media, Informare Cetățeni din cadrul aparatului de specialitate al Consiliului Județean Vaslui, precum și Spitalului Județean de Urgență Vaslui Aducerea în vederea aducerii la îndeplinire.

**Vaslui, 25 Ianuarie 2019**

**PREȘEDINTE,**  
**Dumitru Buzatu**



**Contrasemnează:**  
**Secretarul județului Vaslui**  
**Diana-Elena Ursulescu**

A handwritten signature in black ink, corresponding to the name Diana-Elena Ursulescu mentioned in the text above.

SPITALUL JUDETEAN DE URGENTA VASLUJ

ANEXA NR.1  
La Hotărârea nr. 24 / 2010

ORGANIGRAMA SPITALULUI JUDETEAN DE URGENTA VASLUJ

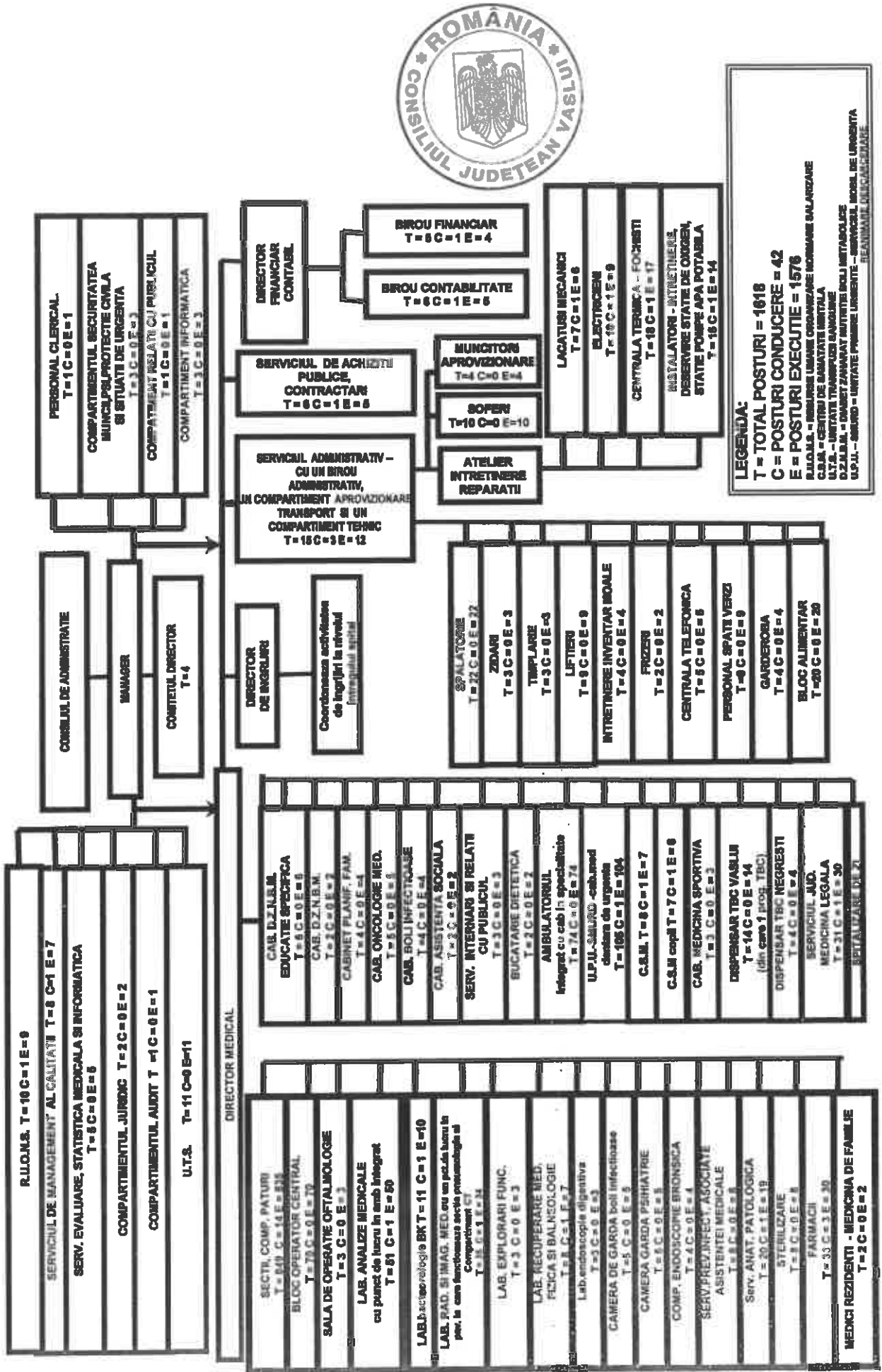

STAT DE FUNCTII  
al personalului din cadrul Spitalul Judetean de Urgenta Vaslui

Nr. crt.	COMPARTIMENT/FUNCTIE	Nivel studii	Nr. Posturi normate
<b>I. COMITET DIRECTOR</b>			<b>4,00</b>
1	MANAGER, GR.II	S	1,00
2	DIRECTOR MEDICAL, GR.II	S	1,00
3	DIRECTOR FINANCIAR CONTABIL, GR.II	S	1,00
4	DIRECTOR DE INGRIJIRI, GR.II	S	1,00
<b>5 paturi ; compartiment urologie - 7 paturi</b>			<b>69,00</b>
5	MEDIC SEF SECTIE, GR.II	S	1,00
6-12	MEDIC PRIMAR	S	7,00
13-15	MEDIC SPECIALIST	S	3,00
16	MEDIC REZIDENT AN V	S	1,00
17	ASISTENT MEDICAL PR SEF	PL	1,00
18-33	ASISTENT MEDICAL PR	PL	16,00
34-39	ASISTENT MEDICAL	PL	6,00
40-45	ASISTENT MEDICAL DEB.	PL	6,00
46	REGISTRATOR MEDICAL	M	1,00
47-56	INFIRMIERA	G	10,00
57-58	INFIRMIERA DEB.	G	2,00
59-69	INGRIJITOARE	G	11,00
70-73	BRANCARDIER	G	4,00
<b>III. SECTIA CHIRURGIE SI ORTOPEDIE INFANTILA - 25 paturi</b>			<b>24,00</b>
74	MEDIC SEF SECTIE, GR.I	S	1,00
45-76	MEDIC SPECIALIST	S	2,00
77	MEDIC REZIDENT AN V	S	1,00
78	MEDIC REZIDENT AN IV	S	1,00
79	ASISTENT MEDICAL PR SEF	PL	1,00
80	ASISTENT MEDICAL LICENTIIAT PR.	S	1,00
81-88	ASISTENT MEDICAL PR	PL	8,00
89-92	INFIRMIERA	G	4,00
93-95	INGRIJITOARE	G	3,00
96-97	BRANCARDIER	G	2,00
<b>IV. SECTIA ORTOPEDIE SI TRAUMATOLOGIE - 25 paturi</b>			<b>27,00</b>
98	MEDIC SEF SECTIE, GR.I	S	1,00
99	MEDIC PRIMAR	S	1,00
100-102	MEDIC SPECIALIST	S	3,00
103	ASISTENT MEDICAL PR SEF	PL	1,00
104-110	ASISTENT MEDICAL PR	PL	7,00
111-112	ASISTENT MEDICAL	PL	2,00
113	REGISTRATOR MEDICAL	M	1,00
114-117	INFIRMIERA	G	4,00
118-120	INGRIJITOARE	G	3,00
121-123	BRANCARDIER	G	3,00
124	KINETOTERAPEUT	S	1,00
<b>V. SECTIA OBSTETRICA GINECOLOGIE - 55 paturi</b>			<b>72,00</b>
125	MEDIC SEF SECTIE, GR.II	S	1,00
126-131	MEDIC PRIMAR	S	6,00
132-133	MEDIC SPECIALIST	S	2,00
134	MEDIC REZIDENT AN IV	S	1,00
135	ASISTENT SOCIAL	S	1,00
136	ASISTENT MEDICAL PR SEF	PL	1,00
137-159	ASISTENT MEDICAL PR	PL	22,00
160-164	ASISTENT MEDICAL	PL	6,00
165-167	ASISTENT MEDICAL DEB.	PL	3,00
168	REGISTRATOR MEDICAL	M	1,00
169-177	INFIRMIERA	G	9,00
178-192	INGRIJITOARE	G	15,00
193-196	BRANCARDIER	G	4,00
<b>VI. COMPARTIMENTUL OFTALMOLOGIE - 20 paturi</b>			<b>22,00</b>
197	MEDIC PRIMAR COORDONATOR	S	1,00
198	MEDIC PRIMAR	S	1,00
199-200	MEDIC SPECIALIST	S	2,00
201	ASISTENT MEDICAL PR COORDONATOR	PL	1,00
202-207	ASISTENT MEDICAL PR	PL	6,00
208	ASISTENT MEDICAL	PL	1,00
209	REGISTRATOR MEDICAL	M	1,00



201-213	INFIRMIERA	G	4,00
214-218	INGRIJITOARE	G	5,00
<b>VII. SECTIA O.R.L. - 25 paturi din care comp.chirurgie orala si maxilo-faciale - 5 paturi</b>			<b>25,00</b>
219	MEDIC SEF SECTIE. GR.I	S	1,00
220-221	MEDIC PRIMAR	S	2,00
222-223	MEDIC SPECIALIST	S	2,00
224	MEDIC REZIDENT AN V	S	1,00
225	ASISTENT MEDICAL PR SEF	PL	1,00
226	ASISTENT MEDICAL LICENTIIAT PR	S	1,00
227-231	ASISTENT MEDICAL PR	PL	5,00
232-233	ASISTENT MEDICAL	PL	2,00
234	ASISTENT MEDICAL DEB.	PL	1,00
235-237	INFIRMIERA	G	3,00
238	INFIRMIERA DEB.	G	1,00
239-243	INGRIJITOARE	G	5,00
<b>comp.terapie intensiva - 8 paturi</b>			<b>73,00</b>
244	MEDIC SEF SECTIE. GR.I	S	1,00
245	MEDIC PRIMAR	S	1,00
246-249	MEDIC SPECIALIST	S	4,00
250-251	MEDIC REZIDENT AN V	S	2,00
252	ASISTENT MEDICAL LICENTIIAT PR. SEF	S	1,00
253-255	ASISTENT MEDICAL LICENTIIAT PR	S	3,00
256-271	ASISTENT MEDICAL PR	PL	16,00
272-275	ASISTENT MEDICAL	PL	4,00
276-297	ASISTENT MEDICAL DEB.	PL	22,00
298-307	INFIRMIERA	G	10,00
308	INFIRMIERA DEB.	G	1,00
309-316	INGRIJITOARE	G	8,00
<b>IX. SECTIA A.T.I.- 20 paturi</b>			<b>72,00</b>
317	MEDIC SEF SECTIE. GR.I	S	1,00
318-320	MEDIC PRIMAR	S	3,00
321-327	MEDIC SPECIALIST	S	7,00
328-329	MEDIC REZIDENT AN V	S	2,00
330	MEDIC REZIDENT AN IV	S	1,00
331	ASISTENT MEDICAL LICENTIIAT PR. SEF	S	1,00
332	ASISTENT MEDICAL LICENTIIAT PR.	S	1,00
333-356	ASISTENT MEDICAL PR	PL	24,00
357-363	ASISTENT MEDICAL	PL	7,00
364	REGISTRATOR MEDICAL	M	1,00
365-373	INFIRMIERA	G	9,00
374-379	INFIRMIERA DEB.	G	6,00
380-383	INGRIJITOARE	G	4,00
384-387	BRANCARDIER	G	4,00
388	SECRETAR	M	1,00
<b>paturi</b>			<b>73,00</b>
389	MEDIC SEF SECTIE. GR.II	S	1,00
390-394	MEDIC PRIMAR	S	5,00
395	MEDIC SPECIALIST	S	1,00
396	KINETOTERAPEUT PRINCIPAL	S	1,00
397	ASISTENT MEDICAL PR SEF	PL	1,00
398-399	ASISTENT MEDICAL LICENTIIAT PR	S	2,00
400-411	ASISTENT MEDICAL PR	PL	12,00
412-418	ASISTENT MEDICAL	PL	7,00
419-426	ASISTENT MEDICAL DEB.	PL	8,00
427	REGISTRATOR MEDICAL	M	1,00
428-441	INFIRMIERA	G	14,00
442-454	INFIRMIERA DEB.	G	13,00
455-458	INGRIJITOARE	G	4,00
459-461	BRANCARDIER	G	3,00
<b>XI. SECTIA MEDICINA INTERNA - 89 paturi din care comp.gastroenterologie - 15</b>			<b>65,00</b>
462	MEDIC SEF SECTIE. GR.II	S	1,00
463-467	MEDIC PRIMAR	S	5,00
468-472	MEDIC SPECIALIST	S	5,00
473-474	MEDIC REZIDENT AN IV	S	2,00
475	ASISTENT MEDICAL PR SEF	PL	1,00
476	ASISTENT MEDICAL LICENTIIAT PR	S	1,00
477-496	ASISTENT MEDICAL PR	PL	20,00
497-499	ASISTENT MEDICAL	PL	3,00
500-501	ASISTENT MEDICAL DEB.	PL	2,00
502	REGISTRATOR MEDICAL	M	1,00
503	REGISTRATOR MEDICAL PR.	M	1,00

504-515	INFIRMIERA	G	12 00
516	INFIRMIERA DEB.	G	1 00
517-526	INGRIJITOARE	G	10 00
<b>comp.copii - 10 paturi</b>			<b>46,00</b>
527	MEDIC SEF SECTIE, GR.II	S	1 00
528-530	MEDIC PRIMAR	S	3 00
531	MEDIC SPECIALIST	S	1 00
532	ASISTENT MEDICAL LICENTIIAT PR. SEF	S	1 00
533-536	ASISTENT MEDICAL LICENTIIAT PR	S	4 00
537-549	ASISTENT MEDICAL PR.	PL	13 00
550-552	ASISTENT MEDICAL	PL	3 00
553	ASISTENT MEDICAL DEB.	PL	1 00
554	REGISTRATOR MEDICAL PR	M	1 00
555	REGISTRATOR MEDICAL	M	1 00
556-563	INFIRMIERA	G	8 00
564-572	INGRIJITOARE	G	9 00
<b>XII. SECTIA PSIHIATRIE - 80 paturi</b>			<b>68,00</b>
573	MEDIC SEF SECTIE, GR.II	S	1 00
574-576	MEDIC PRIMAR	S	3 00
577-580	MEDIC SPECIALIST	S	4 00
581	PSIHOLOG PR	S	1 00
582	ASISTENT MEDICAL PR SEF	PL	1 00
583-604	ASISTENT MEDICAL PR	PL	22 00
605	ASISTENT MEDICAL	PL	1 00
606	ASISTENT SOCIAL PR.	PL	1 00
607	INSTRUCTOR ERGOTERAPEUT DEB	M	1 00
608	REGISTRATOR MEDICAL PR.	M	1 00
609	REGISTRATOR MEDICAL PR.	M	1 00
610-620	INFIRMIERA	G	11 00
621	INFIRMIERA DEB.	G	1 00
622-630	INGRIJITOARE	G	9 00
631-634	BRANCARDIER	G	4 00
635-640	MUNCITOR NECALIFICAT	G	6 00
<b>XIV. SECTIA PNEUMOLOGIE - 88 paturi din care: comp. TBC - 80 paturi</b>			<b>74,00</b>
641	MEDIC SEF SECTIE, GR.II	S	1 00
642-646	MEDIC PRIMAR	S	5 00
647-649	MEDIC SPECIALIST	S	3 00
650	MEDIC REZIDENT AN IV	S	1 00
651	MEDIC REZIDENT AN III	S	1 00
652	ASISTENT MEDICAL LICENTIIAT PR. SEF	S	1 00
653-654	ASISTENT MEDICAL LICENTIIAT PR	S	2 00
655-679	ASISTENT MEDICAL PR	PL	25 00
680	REGISTRATOR MEDICAL	M	1 00
681-693	INFIRMIERA	G	13 00
694-713	INGRIJITOARE	G	20 00
714	BRANCARDIER	G	1 00
<b>XV. SECTIA PEDIATRIE - 54 paturi</b>			<b>60,00</b>
715	MEDIC SEF SECTIE, GR.II	S	1 00
716-720	MEDIC PRIMAR	S	5 00
721	MEDIC SPECIALIST	S	1 00
722	ASISTENT MEDICAL LICENTIIAT PR. SEF	S	1 00
723-731	ASISTENT MEDICAL LICENTIIAT PR	S	9 00
732-746	ASISTENT MEDICAL PR	PL	15 00
747	REGISTRATOR MEDICAL	M	1 00
748-755	INFIRMIERA	G	8 00
756-764	INGRIJITOARE	G	9 00
<b>XVI. SECTIA CARDIOLOGIE - 26 paturi</b>			<b>28,00</b>
765	MEDIC SEF SECTIE, GR.I	S	1 00
766-767	MEDIC SPECIALIST	S	2 00
768	MEDIC REZIDENT AN VI	S	1 00
769	MEDIC PRIMAR	S	1 00
770	ASISTENT MEDICAL PR SEF	PL	1 00
771-778	ASISTENT MEDICAL PR.	PL	8 00
779	ASISTENT MEDICAL	PL	1 00
780	REGISTRATOR MEDICAL	M	1 00
781-785	INFIRMIERA	G	5 00
786-790	INGRIJITOARE	G	5 00
<b>XVII. COMPARTIMENTUL DERMATOVENEROLOGIE - 16 paturi</b>			<b>16,00</b>
791	MEDIC PRIMAR COORDONATOR	S	1 00
792-793	MEDIC PRIMAR	S	2 00



794	MEDIC SPECIALIST	S	1.00
795	ASISTENT MEDICAL PR. COORDONATOR	PL	1.00
796-800	ASISTENT MEDICAL PR	PL	5.00
801-803	INFIRMIERA	G	3.00
804-806	INGRIJITOARE	G	3.00
<b>comp.hematologie - 5 paturi</b>			<b>23,00</b>
807	MEDICI PRIMAR COORDONATOR	S	1.00
808	MEDIC REZIDENT AN V	S	1.00
809-810	MEDIC SPECIALIST	S	2.00
811	ASISTENT MEDICAL PR COORDONATOR	PL	1.00
812-815	ASISTENT MEDICAL PR	PL	4.00
816-817	ASISTENT MEDICAL	PL	2.00
818	ASISTENT MEDICAL DEB.	PL	1.00
819	REGISTRATOR MEDICAL	M	1.00
820-822	INFIRMIERA	G	3.00
823-828	INGRIJITOARE	G	6.00
829	BRANCARDIER	G	1.00
<b>paturi</b>			<b>24,00</b>
830	MEDIC PRIMAR COORDONATOR	S	1.00
831	MEDIC SPECIALIST	S	1.00
832	KINETOTERAPEUT PR.	S	1.00
833	ASISTENT MEDICAL PR COORDONATOR	PL	1.00
834-842	ASISTENT MEDICAL PR	PL	9.00
843	REGISTRATOR MEDICAL PR.	M	1.00
844-851	INFIRMIERA	G	8.00
852-853	INGRIJITOARE	G	2.00
<b>XX. BLOC OPERATOR CENTRAL</b>			<b>70,00</b>
854	ASISTENT MEDICAL LICENTIIAT PR SEF	S	1.00
855-858	ASISTENT MEDICAL LICENTIIAT PR	S	4.00
859-880	ASISTENT MEDICAL PR	PL	22.00
881-884	ASISTENT MEDICAL	PL	4.00
885-893	INFIRMIERA	G	9.00
894-905	INFIRMIERA DEB.	G	12.00
906-913	INGRIJITOARE	G	8.00
914-923	BRANCARDIER	G	10.00
<b>XXI. SALA OPERATII OFTALMOLOGIE</b>			<b>3,00</b>
924-925	ASISTENT MEDICAL PR	PL	2.00
926	INFIRMIERA DEB.	G	1.00
<b>XXII. U.T.S.</b>			<b>11,00</b>
927-928	ASISTENT MEDICAL LICENTIIAT PR.	S	2.00
929-932	ASISTENT MEDICAL PR	PL	4.00
933	ASISTENT MEDICAL	PL	1.00
934	ASISTENT MEDICAL DEB	PL	1.00
935-937	INGRIJITOARE	G	3.00
<b>INTEGRAT</b>			<b>51,00</b>
938	MEDIC SEF LABORATOR, GR.II	S	1.00
939	MEDIC PRIMAR	S	1.00
940-941	MEDIC SPECIALIST	S	2.00
942	MEDIC REZIDENT AN IV	S	1.00
943	MEDIC REZIDENT AN V	S	1.00
944-945	BIOLOG PR	S	2.00
946	BIOLOG SPECIALIST	S	1.00
947-952	CHIMIST PR	S	6.00
953-955	CHIMIST SPECIALIST	S	3.00
956	CHIMIST	S	1.00
957	CHIMIST DEB.	S	1.00
958	BIOLOG	S	1.00
959	ASISTENT MEDICAL PR SEF	PL	1.00
970-976	ASISTENT MEDICAL PR	PL	17.00
977-982	ASISTENT MEDICAL	PL	6.00
983	ASISTENT MEDICAL DEB.	PL	1.00
984	REGISTRATOR MEDICAL PR	M	1.00
985-988	INGRIJITOARE	G	4.00
<b>XXIV. LABORATOR BACTERIOLOGIE BK</b>			<b>11,00</b>
989	MEDIC SEF LABORATOR, GR.I	S	1.00
990	MEDIC SPECIALIST	S	1.00
991	BIOLOG SPECIALIST	S	1.00
992	BIOLOG	S	1.00
993	BIOLOG DEBUTANT	S	1.00
994-998	ASISTENT MEDICAL PR	PL	5.00



999	INGRIJITOARE	G	1.00
<b>XXV. LABORATOR RADIOLOGIE SI IMAGISTICA MEDICALA -cu un punct de lucru In</b>			<b>35,00</b>
1000	MEDIC SEF LABORATOR, GR.II	S	1.00
1001-1003	MEDIC SPECIALIST	S	3.00
1004	MEDIC PRIMAR	S	1.00
1005	MEDIC SPECIALIST	S	1.00
1006	FIZICIAN PRINCIPAL	S	1.00
1007	ASISTENT MEDICAL PR SEF	PL	1.00
1008	ASISTENT MEDICAL LICENTIIAT PR.	S	1.00
1009-1019	ASISTENT MEDICAL PR	PL	11.00
1020-1025	ASISTENT MEDICAL	PL	6.00
1026	ASISTENT MEDICAL PR.	PL	1.00
1027	REGISTRATOR MEDICAL PR.	M	1.00
1028-1029	INGRIJITOARE	G	2.00
1030-1031	ASISTENT MEDICAL	PL	2.00
1032	TEHNICIAN LICENTIIAT DEBUTANT	S	1.00
1033-1034	INGRIJITOARE	G	2.00
<b>XXVI. LABORATOR EXPLORARI FUNCTIONALE</b>			<b>3,00</b>
1035	MEDIC SPECIALIST	S	1.00
1036-1037	ASISTENT MEDICAL PR	PL	2.00
<b>XXVII. LABORATOR RECUPERARE, MEDICINA FIZICA SI BALNEOLOGIE</b>			<b>8,00</b>
1038	MEDIC SEF LABORATOR, GR.I	S	1.00
1039	MEDIC REZIDENT ANUL IV	S	1.00
1040	ASISTENT MEDICAL	PL	1.00
1041	ASISTENT MEDICAL PR COORDONATOR	PL	1.00
1042-1044	ASISTENT MEDICAL PR	PL	3.00
1045	INGRIJITOARE	G	1.00
<b>XXVIII. LABORATOR ENDOSCOPIE DIGESTIVA</b>			<b>3,00</b>
1046	ASISTENT MEDICAL LICENTIIAT PR.	S	1.00
1047	ASISTENT MEDICAL PR	PL	1.00
1048	INGRIJITOARE	G	1.00
<b>XXIX. CAMERA DE GARDA BOLJ INFECTIOASE</b>			<b>5,00</b>
1049	ASISTENT MEDICAL PR	PL	1.00
1050-1052	ASISTENT MEDICAL	PL	3.00
1053	ASISTENT MEDICAL DEB.	PL	1.00
<b>XXX. CAMERA DE GARDA PSIHIARIE</b>			<b>5,00</b>
1054	ASISTENT MEDICAL LICENTIIAT	S	1.00
1055	ASISTENT MEDICAL PR.	PL	1.00
1056-1057	ASISTENT MEDICAL	PL	3.00
<b>XXXI. COMPARTAMENT ENDOSCOPIE BRONSICA</b>			<b>4,00</b>
1058	ASISTENT MEDICAL	PL	1.00
1059-1061	ASISTENT MEDICAL PR	PL	2.00
1062	INGRIJITOARE	G	1.00
<b>XXXII. SERVICIUL DE PREVENIRE A INFECTIILOR ASOCIATE ASISTENTEI MEDICALE</b>			<b>8,00</b>
1063	MEDIC PRIMAR	S	1.00
1064	MEDIC PRIMAR	S	1.00
1065	MEDIC REZIDENT AN III	S	1.00
1066	ASISTENT MEDICAL LICENTIIAT PR COORDONATOR	S	1.00
1067	ASISTENT MEDICAL LICENTIIAT PR	S	1.00
1068	ASISTENT MEDICAL PR	PL	1.00
1069	AGENT DDD	G	1.00
1070	AGENT DDD DEBUTANT	G	1.00
<b>histopatologie, comp. prosectura)</b>			<b>20,00</b>
1071	MEDIC SEF SERVICIU, GR.II	S	1.00
1072-1073	MEDIC PRIMAR	S	2.00
1074	MEDIC SPECIALIST	S	1.00
1075	ASISTENT MEDICAL PR COORDONATOR	PL	1.00
1076-1078	ASISTENT MEDICAL PR	PL	3.00
1079-1082	ASISTENT MEDICAL	PL	4.00
1083-1086	ASISTENT MEDICAL DEB.	PL	4.00
1087-1088	INGRIJITOARE	G	2.00
1089-1090	AUTOPSIER PRINCIPAL	M	2.00
<b>XXXIV. STERILIZARE</b>			<b>8,00</b>
1091	ASISTENT MEDICAL PR SEF	PL	1.00
1092	ASISTENT MEDICAL LICENTIIAT PR	S	1.00
1093-1096	ASISTENT MEDICAL PR	PL	4.00
1097-1098	INGRIJITOARE	G	2.00
<b>XXXV. FARMACII CU CIRCUIT INCHIS</b>			<b>33,00</b>
	FARMACIA NR. 1		<b>18,00</b>
1099	FARMACIST SEF SECTIE, GR.II	S	1.00





1100	FARMACIST	S	1 00
1101-1109	ASISTENT MEDICAL PR	PL	9 00
1110-1111	ASISTENT MEDICAL	PL	2 00
1112	ASISTENT MEDICAL DEB.	PL	1 00
1113-1115	INGRIJITOARE	G	3 00
1116	OPERATOR CONTROLOR DATE III	M	1 00
	<b>FARMACIA NR. 2</b>		<b>8,00</b>
1117	FARMACIST SEF SECTIE. GR.I	S	1 00
1118	FARMACIST	S	1 00
1119-1122	ASISTENT MEDICAL PR	PL	4 00
1123-1124	INGRIJITOARE	G	2 00
	<b>FARMACIA NR. 3</b>		<b>7,00</b>
1125	FARMACIST SEF SECTIE GR.I	S	1 00
1126	FARMACIST SPECIALIST	S	1 00
1127-1130	ASISTENT MEDICAL PR	PL	4 00
1131	INGRIJITOARE	G	1 00
	<b>SPECIFICA</b>		<b>8,00</b>
1132	MEDIC PRIMAR	S	1 00
1133	MEDIC SPECIALIST	S	1 00
1134-1136	ASISTENT MEDICAL PR	PL	3 00
1137	INGRIJITOARE	G	1 00
	<b>XXXVII. CABINET DIABET ZAHARAT, NUTRIIE SI BOLI METABOLICE</b>		<b>2,00</b>
1138	MEDIC SPECIALIST	S	1 00
1139	ASISTENT MEDICAL PR	PL	1 00
	<b>XXXVIII. CABINET PLANIFICARE FAMILIALA</b>		<b>4,00</b>
1140	MEDIC PRIMAR	S	1 00
1141	MEDIC SPECIALIST	S	1 00
1142-1143	ASISTENT MEDICAL PR	PL	2 00
	<b>XXXIX. CABINET ONCOLOGIE MEDICALA</b>		<b>8,00</b>
1144	MEDIC PRIMAR.	S	1 00
1145	MEDIC SPECIALIST	S	1 00
1146-1147	ASISTENT MEDICAL PR	PL	2 00
1148	REGISTRATOR MEDICAL PR.	M	1 00
	<b>XL. CABINET BOLI INFECTIOASE</b>		<b>4,00</b>
1149-1150	MEDIC SPECIALIST	S	2 00
1151	ASISTENT MEDICAL PR	PL	1 00
1152	ASISTENT MEDICAL	PL	1 00
	<b>XLI. CABINET ASISTENTA SOCIALA</b>		<b>2,00</b>
1153	ASISTENTA SOCIALA PR.	S	1 00
1154	ASISTENT SOCIAL	S	1 00
	<b>XLII. SERVICIUL EVALUARE, STATISTICA MEDICALA SI INFORMATICA</b>		<b>8,00</b>
1155	BIOINGINER MEDICAL SPECIALIST	S	1 00
1156	ASISTENT MEDICAL LICENTIAT PR COORDONATOR	S	1 00
1157	ASISTENT MEDICAL PR	PL	1 00
1158	ANALIST PROGRAMATOR I	S	1 00
1159	STATISTICIAN PR	M	1 00
	<b>XLIII. SERVICIUL DE INTERNARI SI RELATI CU PUBLICUL</b>		<b>3,00</b>
1160-1162	REGISTRATOR MEDICAL PR	M	3 00
	<b>XLIV. BUCATARIE DIETETICA</b>		<b>2,00</b>
1163-1164	ASISTENT MEDICAL	PL	2 00
	<b>XLV. SPALATORIE</b>		<b>22,00</b>
1165-1166	SPALATOREASA CU GESTIUNE	G	2 00
1167-1168	SPALATOREASA	G	20 00
	<b>XLVI. COMPARTIMENT RELATI CU PUBLICUL</b>		<b>1,00</b>
1167	REFERENT TR. IA	M	1 00
	<b>SITUATI DE URGENTA</b>		<b>3,00</b>
1188	REFERENT DE SPECIALITATE GR.II	S	1 00
1189	REFERENT DEBUTANT	M	1 00
1190	SEF FORMATIE POMPIERI	PR	1 00
	<b>XLVIII. SERVICIUL R.U.O.N.S.</b>		<b>10,00</b>
1191	SEF SERV. GR.II	S	1 00
1192	ECONOMIST GR.IA	S	1 00
1193	ECONOMIST GR.I	S	1 00
1194	ECONOMIST GR.II	S	1 00
1195	REFERENT DE SPECIALITATE GR.I	S	1 00
1196-1197	REFERENT DE SPECIALITATE GR.III	S	2 00
1198-1199	REFERENT TR. IA	M	2 00
1200	OPERATOR CONTROLOR DATE TR.I	M	1 00
	<b>COMPARTIMENT APROVIZIONARE TRANSPORT SI UN COMPARTIMENT TEHNIC</b>		<b>15,00</b>



1201	SEF SERVICIU GR.II	S	1,00
1202	SEF BIROU, GR.II	S	1,00
1203	SEF ATELIER INTRETINERE SI REPARATII GR.II	SSD	1,00
1204	BIOINGINER MEDICAL PRINCIPAL	S	1,00
1205	TEHNICIAN PR.SANITAR	PL	1,00
1206	DACTILOGRAF TR. IA	M	1,00
1207-1209	FUNCTIONAR	M	3,00
1210	SECRETAR DACTILOGRAF TR. IA	M	1,00
1211	ARHIVAR	M	1,00
1212-1213	SEF DEPOZIT GR.I.	M	2,00
1214	MERCEOLOG TR. IA	M	1,00
1215	MAGAZINER	M	1,00
<b>LSERVICIUL DE ACHIZITII PUBLICE, CONTRACTARI</b>			<b>6,00</b>
1216	SEF SERVICIU GR.II	S	1,00
1217	ECONOMIST GR IA	S	1,00
1218	INGINER IA	S	1,00
1219	REFERENT DE SPECIALITATE GR.I	S	1,00
1220	INGINER GR.II	S	1,00
1221	REFERENT TR. IA	M	1,00
<b>LI. BIROU CONTABILITATE</b>			<b>6,00</b>
1222	SEF BIROU GR.II	S	1,00
1223-1225	ECONOMIST GR. IA	S	3,00
1226	ECONOMIST GR.II	S	1,00
1227	CONTABIL TR.IA	M	1,00
<b>LII. BIROU FINANCIAR</b>			<b>5,00</b>
1228	SEF BIROU GR.II	S	1,00
1229	ECONOMIST GR. IA	S	1,00
1230	ECONOMIST GR. II	S	1,00
1231	CONTABIL TR.IA	M	1,00
1232	CASIER	M	1,00
<b>LIII. PERSONAL CLERICAL</b>			<b>1,00</b>
1233	PREOT DEFINITIV	S	1,00
<b>LIV. COMPARTIMENT AUDIT</b>			<b>1,00</b>
1234	AUDITOR GR. I	S	1,00
<b>LV. COMPARTIMENTUL INFORMATICA</b>			<b>3,00</b>
1235	INFORMATICIAN GR. III	SSD	1,00
1236	INGINER DE SISTEM GR.IA	S	1,00
1237	OPERATOR CONTROLOR DATE TR.II	M	1,00
<b>LVI. COMPARTIMENTUL JURIDIC</b>			<b>2,00</b>
1238-1239	CONSILIER JURIDIC GR.IA	S	2,00
<b>LVII. SERVICIUL DE MANAGEMENT AL CALITATII SERVICIILOR MEDICALE</b>			<b>8,00</b>
1240	SEF SERVICIU GR.I	S	1,00
1241	MEDIC SPECIALIST	S	1,00
1242	ASISTENT MEDICAL LICENTIAT PR	S	1,00
1243	ASISTENT MEDICAL	PL	1,00
1244-1245	ECONOMIST GR.II	S	2,00
1246	BIOINGINER MEDICAL SPECIALIST	S	1,00
1247	CONSILIER JURIDIC DEBUTANT	S	1,00
<b>LVIII. MUNCITORI</b>			<b>123,00</b>
<b>ZIDARI</b>			<b>3,00</b>
1248	MUNCITOR CALIFICAT TR.III		1,00
1249-1250	MUNCITOR CALIFICAT TR.IV		2,00
<b>TIMPLARI</b>			<b>3,00</b>
1251-1252	MUNCITOR CALIFICAT TR.III		2,00
1253	MUNCITOR CALIFICAT TR.IV		1,00
<b>LACATUSI MECANICI</b>			<b>7,00</b>
1254	SEF ECHIPA		1,00
1255	MUNCITOR CALIFICAT TR.I.		1,00
1256-1259	MUNCITOR CALIFICAT TR.II.		4,00
1260	MUNCITOR CALIFICAT TR.III		1,00
<b>ELECTRICIENI - INTRETINERE, DESERVIRE GRUP ELECTROGEN</b>			<b>10,00</b>
1261	SEF ECHIPA		1,00
1262-1265	MUNCITOR CALIFICAT TR.II		4,00
1266-1268	MUNCITOR CALIFICAT TR.III		3,00
1269-1270	MUNCITOR CALIFICAT TR.IV		2,00
<b>DESERVIRE CENTRALA TERMICA I</b>			<b>10,00</b>
1271	SEF ECHIPA		1,00
1272	MUNCITOR CALIFICAT TR.I		1,00



1273-1276	MUNCITOR CALIFICAT TR.II		4,00
1277-1278	MUNCITOR CALIFICAT TR.III		2 00
1279-1280	MUNCITOR CALIFICAT TR.III		2 00
	<b>DESERVIRE CENTRALA TERMICA II</b>		<b>8,00</b>
1281-1282	MUNCITOR CALIFICAT TR.I		2 00
1283-1284	MUNCITOR CALIFICAT TR.II		2 00
1285-1286	MUNCITOR CALIFICAT TR.III		2 00
1287-1288	MUNCITOR CALIFICAT TR.IV		2 00
	<b>INSTALATORI - INTRETINERE, DESERVIRE STATIE DE OXIGEN, STATIE POMPE APA POTABILA</b>		<b>15,00</b>
1289	SEF ECHIPA		1 00
1290- 1295	MUNCITOR CALIFICAT TR.I		6 00
1296-1298	MUNCITOR CALIFICAT TR.II		3 00
1299-1302	MUNCITOR CALIFICAT TR.III		4 00
1303	MUNCITOR CALIFICAT TR.IV		1 00
	<b>DESERVIRE LIFTURI</b>		<b>9,00</b>
1304-1312	MUNCITOR CALIFICAT TR.IV		9 00
	<b>INTRETINERE INVENTAR MOALE</b>		<b>4,00</b>
1313-1314	MUNCITOR CALIFICAT TR.I		2 00
1314-1315	MUNCITOR CALIFICAT TR.II		2 00
	<b>FRIZERIE</b>		<b>2,00</b>
1316-1317	MUNCITOR CALIFICAT TR.IV		2 00
	<b>CENTRALA TELEFONICA</b>		<b>5,00</b>
1318-1322	MUNCITOR CALIFICAT TR.III		5 00
	<b>INTRETINERE SPATH VERZI-DESERVIRE CREMATORIU</b>		<b>9,00</b>
1323	MUNCITOR CALIFICAT IV		1 00
1324-1331	MUNCITOR NECALIFICAT TR.I		8 00
	<b>ACTIVTATE CONDUCERE AUTO</b>		<b>10,00</b>
1332-1336	SOFER TR. I		5 00
1337-1341	SOFER TR. II		5 00
	<b>GARDEROBA</b>		<b>4,00</b>
1342-1346	GARDEROBIERA	M G	4 00
	<b>BLOCURI ALIMENTARE - BUCATARI</b>		<b>9,00</b>
1347-1348	MUNCITOR CALIFICAT TR.I		2 00
1349-1352	MUNCITOR CALIFICAT TR.II		4 00
1353	MUNCITOR CALIFICAT TR.III		1 00
1354-1355	MUNCITOR CALIFICAT TR.IV		2 00
	<b>MUNCITORI NECALIFICATI BUCATARIE</b>		<b>11,00</b>
1356-1366	MUNCITOR NECALIFICAT		11 00
	<b>MUNCITORI APROVIZIONARE</b>		<b>4,00</b>
1367-1370	MUNCITOR NECALIFICAT		4 00
	<b>LIX. AMBULATORIU INTEGRAT CU CABINETE IN SPECIALTATE</b>		<b>76,00</b>
	<b>CABINET MEDICINA INTERNA</b>		<b>2,00</b>
1371-1372	ASISTENT MEDICAL PR	PL	2 00
	<b>CABINET CARDIOLOGIE</b>		<b>2,00</b>
1373-1374	ASISTENT MEDICAL DEB.	PL	2 00
	<b>CABINET CARDIOLOGIE PEDIATRICA</b>		<b>4,00</b>
1375	MEDIC SPECIALIST	S	1 00
1376	MEDIC REZIDENT AN V	S	1 00
1377-1378	ASISTENT MEDICAL DEB.	PL	2 00
	<b>SALA TRATAMENT</b>		<b>1,00</b>
1379	ASISTENT MEDICAL	PL	1 00
	<b>CABINET O.R.L.</b>		<b>2,00</b>
1380	ASISTENT MEDICAL PR	PL	1 00
1381	ASISTENT MEDICAL	PL	1 00
	<b>CABINET AUDIOLOGIE</b>		<b>2,00</b>
1382	ASISTENT MEDICAL PR	PL	1 00
1383	ASISTENT MEDICAL	PL	1 00
	<b>CABINET MEDICINA MUNCHI</b>		<b>4,00</b>
1384-1385	MEDIC SPECIALIST	S	2 00
1386-1387	ASISTENT MEDICAL PR	PL	2 00
	<b>CABINET OFTALMOLOGIE</b>		<b>2,00</b>
1388-1389	ASISTENT MEDICAL PR	PL	2 00
	<b>CABINET ENDOCRINOLOGIE</b>		<b>4,00</b>
1390	MEDIC PRIMAR	S	1 00
1391	MEDIC REZIDENT AN V	S	1 00
1392-1393	ASISTENT MEDICAL DEB.	PL	2 00
	<b>CABINET OBSTETRICA GINECOLOGIE</b>		<b>2,00</b>



1394	ASISTENT MEDICAL LICENTIIAT PR	S	1 00
1395	ASISTENT MEDICAL PR <b>CABINET NEUROLOGIE</b>	PL	1 00 2,00
1396-1397	ASISTENT MEDICAL PR <b>CABINET ORTOPEDIE SI TRAUMATOLOGIE</b>	PL	2 00 2,00
1398-1399	ASISTENT MEDICAL PR <b>CABINET DERMATOVENEROLOGIE</b>	PL	2 00 2,00
1400-1401	ASISTENT MEDICAL PR <b>CABINET UROLOGIE</b>	PL	2 00 2,00
1402-1403	ASISTENT MEDICAL PR <b>CABINET CHIRURGIE PEDIATRICA</b>	PL	2 00 2,00
1404-1405	ASISTENT MEDICAL PR <b>CABINET CHIRURGIE GENERALA</b>	PL	2 00 2,00
1406	ASISTENT MEDICAL PR	PL	1 00
1407	ASISTENT MEDICAL <b>CABINET CHIRURGIE PLASTICA, MICROCHIRURGIE RECONSTRUCTIVA</b>	PL	1 00 3,00
1408	MEDIC SPECIALIST	S	1 00
1409	ASISTENT MEDICAL PR <b>CABINET HEMATOLOGIE</b>	PL	1 00 1,00
1410	ASISTENT MEDICAL DEB. <b>CABINET GENETICA MEDICALA</b>	PL	1 00 2,00
1411	MEDIC SPECIALIST	S	1 00
1412	ASISTENT MEDICAL DEB. <b>CABINET CHIRURGIE ORALA SI MAXILO-FACIALA</b>	PL	1 00 1,00
1413	ASISTENT MEDICAL DEB. <b>CABINET PEDIATRIE</b>	PL	1 00 3,00
1414-1415	ASISTENT MEDICAL PR.	PL	2 00
1416	ASISTENT MEDICAL DEB. <b>CABINET REUMATOLOGIE</b>	PL	1 00 1,00
1417	ASISTENT MEDICAL <b>CABINET PNEUMOLOGIE</b>	PL	1 00 2 00
1418	ASISTENT MEDICAL PR	PL	1 00
1419	ASISTENT MEDICAL <b>CABINET RECUPERARE, MEDICINA FIZICA SI BALNEOLOGIE</b>		2 00 2,00
1420-1421	ASISTENT MEDICAL <b>PUNCT DE LUCRU AL LABORATORULUI DE ANALIZE MEDICALE AL SPITALULUI</b>	PL	2 00 2,00
1422-1423	ASISTENT MEDICAL PR <b>CABINET NEFROLOGIE</b>	PL	2 00 1,00
1424	ASISTENT MEDICAL <b>CABINET ALERGLOGIE SI IMUNOLOGIE CLINICA</b>	PL	1 00 2,00
1425	MEDIC SPECIALIST	S	1 00
1426	ASISTENT MEDICAL PR. <b>LABORATOR RECUPERARE, MEDICINA FIZICA SI BALNEOLOGIE</b>	PL	1 00 3,00
1427	ASISTENT MEDICAL PR COORDONATOR	PL	1 00
1428-1429	ASISTENT MEDICAL PR <b>LABORATOR RADIOLOGIE SI IMAGISTICA MEDICALA</b>	PL	2 00 2,00
1430	ASISTENT MEDICAL PR	PL	1 00
1431	ASISTENT MEDICAL DEB. <b>LABORATOR DE EXPLORARI FUNCTIONALE</b>	PL	1 00 2,00
1432-1433	ASISTENT MEDICAL PR <b>STERILIZARE</b>	PL	2 00 2,00
1434-1435	ASISTENT MEDICAL <b>COMPARTIMENT STATISTICA MEDICALA</b>	PL	2 00 2,00
1436-1437	STATISTICIAN PR <b>FISIERE</b>	M	2 00 2,00
1438-1439	REGISTRATOR MEDICAL PR <b>PERSONAL CURATENIE</b>	M	2 00 5,00
1440-1444	INGRIJITOARE	G	5 00
<b>LX. UNITATE PRIMIRE URGENTE - SMURD cu Cabinet Medicina Dentara de Urgenta</b>			<b>105,00</b>
1445	MEDIC SEF SECTIE GR.II	S	1 00
1446-1447	MEDIC PRIMAR	S	2 00
1448-1454	MEDIC SPECIALIST	S	7 00
1455	MEDIC	S	1 00
1456	MEDIC SPECIALIST	S	1 00

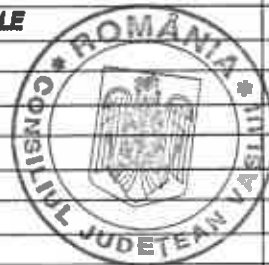

1457-1460	MEDIC REZIDENT AN V	S	4,00
1461	ASISTENT SOCIAL PR.	S	1,00
1462	ASISTENT SOCIAL	S	1,00
1463-1465	ASISTENT SOCIAL	S	3,00
1466	ASISTENT MEDICAL PR SEF	PL	1,00
1467-1499	ASISTENT MEDICAL PR	PL	33,00
1500-1512	ASISTENT MEDICAL	PL	13,00
1513-1514	REGISTRATOR MEDICAL PR.	M	2,00
1515-1516	REGISTRATOR MEDICAL	M	2,00
1517	REGISTRATOR MEDICAL	M	1,00
1518-1529	INFIRMIERA	G	12,00
1530-1536	INGRIJITOARE	G	7,00
1537-1548	BRANCARDIER	G	12,00
1549	SECRETAR DACTILOGRAF TR.I	M	1,00
<b>LXI. CENTRUL DE SANATATE MINTALA</b>			<b>8,00</b>
1550	MEDIC SEF CENTRU GR I	S	1,00
1551	MEDIC SPECIALIST	S	1,00
1552	PSIHOLOG PRINCIPAL	S	1,00
1553	PSIHOLOG PRACTICANT	S	1,00
1554	SOCIOLOG PR.	S	1,00
1555-1556	ASISTENT MEDICAL PR	PL	2,00
1557	REGISTRATOR MEDICAL PR.	M	1,00
<b>LXII. CENTRUL DE SANATATE MINTALA - COPII</b>			<b>7,00</b>
1558	MEDIC SEF CENTRU GR I	S	1,00
1559	MEDIC SPECIALIST	S	1,00
1160	LOGOPED PRINCIPAL	S	1,00
1561	PSIHOLOG PRACTICANT	S	1,00
1562	ASISTENT MEDICAL PR	PL	1,00
1563	SOCIOLOG DEBUTANT	S	1,00
1564	ASISTENT MEDICAL	PL	1,00
<b>LXIII. CABINET MEDICINA SPORTIVA</b>			<b>3,00</b>
1565	MEDIC SPECIALIST	S	1,00
1566	PROFESOR PR	S	1,00
1567	ASISTENT MEDICAL PR	PL	1,00
<b>registratura si fisier</b>			<b>14,00</b>
1568	MEDIC PRIMAR	S	1,00
1569-1570	MEDIC SPECIALIST	S	2,00
1571	ASISTENT MEDICAL LICENTIIAT PR	S	1,00
1572	ASISTENT MEDICAL PR COORDONATOR	PL	1,00
1573-1577	ASISTENT MEDICAL PR	PL	5,00
1578	REGISTRATOR MEDICAL PR	M	1,00
1597-1580	INGRIJITOARE	G	2,00
1581	SOFER TR. II	M	1,00
<b>LXV. DISPENSAR T.B.C. NEGRESTI</b>			<b>4,00</b>
1582	MEDIC SPECIALIST - COORDONATOR	S	1,00
1583	ASISTENT MEDICAL LICENTIIAT PR	S	1,00
1584	ASISTENT MEDICAL PR.	PL	1,00
1585	INGRIJITOARE	G	1,00
<b>LXVI. SERVICIUL JUDETEAN DE MEDICINA LEGALA</b>			<b>31,00</b>
1586	MEDIC SEF SERV. GR.II	S	1,00
1587-1588	MEDIC PRIMAR	S	2,00
1589-1590	MEDIC SPECIALIST	S	2,00
1591	MEDIC REZIDENT AN V	S	1,00
1592	BIOLOG	S	1,00
1593-1594	CHIMIST PR	S	2,00
1595	PSIHOLOG	S	1,00
1596	ASISTENT MEDICAL PR COORDONATOR	PL	1,00
1597-1600	ASISTENT MEDICAL PR	PL	4,00
1601-1602	ASISTENT MEDICAL	PL	2,00
1603-1604	ASISTENT MEDICAL DEB.	PL	2,00
1604-1606	AUTOPSIER PRINCIPAL	M	2,00
1607-1608	AUTOPSIER	M	2,00
1609	AUTOPSIER DEB.	M	1,00
1610-1614	INGRIJITOARE	G	5,00
1615-1616	BRANCARDIER	G	2,00
<b>LXVII. COMPARTIMENT MEDICI REZIDENTI- MEDICINA DE FAMILIE</b>			<b>2,00</b>
1617-1618	MEDIC REZIDENT AN II	S	2,00
<b>TOTAL</b>			<b>1618,00</b>

