

**HOTĂRÂREA nr. 49 /2018**  
**privind modificarea organigramei și a statutului de funcții al personalului**  
**din cadrul Muzeului „Vasile Pârvan” Bârlad**

având în vedere:

- expunerea de motive a președintelui Consiliului Județean Vaslui;
- adresa nr. 227/20.03.2018 a Muzeului “Vasile Pârvan” Bârlad;

în conformitate cu prevederile:

- art. 41 alin. (4) din Hotărârea Guvernului nr. 286/2011 pentru aprobarea Regulamentului-cadru privind stabilirea principiilor generale de ocupare a unui post vacant sau temporar vacant corespunzător funcțiilor contractuale și a criteriilor de promovare în grade sau trepte profesionale imediat superioare a personalului contractual din sectorul bugetar plătit din fonduri publice, cu modificările și completările ulterioare;

- art. 31 din Legea-cadru nr. 153/2017 privind salarizarea personalului plătit din fonduri publice, cu modificările și completările ulterioare;

în temeiul art. 91 alin. (1) lit. a), alin. (2) lit. c) și art. 97 alin. (1) din Legea nr. 215/2001 privind administrația publică locală, republicată, cu modificările și completările ulterioare;

**Consiliul Județean Vaslui**

**HOTĂRĂȘTE:**

**Art. 1. – Se aprobă transformarea a unui post cu nivel de studii superioare de muzeograf, gradul profesional I în muzeograf, gradul profesional IA, în vederea promovării persoanei care a susținut examenul de promovare în funcție.**

**Art. 2. – Se aprobă transformarea a unui post cu nivel de studii superioare de arheolog, gradul profesional I în arheolog, gradul profesional IA, în vederea promovării persoanei care a susținut examenul de promovare în funcție.**

**Art. 3. – Se aprobă mutarea unui post cu nivel de studii medii de gestionar custode, debutant de la Secția Științele Naturii la Secția Artă.**

**Art. 4. – (1) Se aprobă Organigrama Muzeului „Vasile Pârvan” Bârlad, conform anexei nr.1.**

**(2) - Se aprobă Statul de funcții al personalului din cadrul Muzeului „Vasile Pârvan” Bârlad, conform anexei nr. 2.**

**Art. 5. – Anexele nr. 1 – 2 fac parte integrantă din prezenta hotărâre.**

**Art. 6. – La data intrării în vigoare a prezentei, Hotărârea Consiliului Județean Vaslui nr. 158/2017 privind modificarea organigramei și a statutului de funcții al personalului din cadrul Muzeului “Vasile Pârvan” Bârlad, se abrogă.**

**Art. 7. – Copie după prezentul act administrativ se va comunica Instituției Prefectului – Județul Vaslui, Serviciului Managementul Resurselor Umane, Relații Mass – Media, Informare cetățeni din cadrul aparatului de specialitate al Consiliului Județean Vaslui, precum și Muzeului „Vasile Pârvan” Bârlad, în vederea aducerii la îndeplinire.**

**Vaslui, 29 martie 2018**

**PREȘEDINTE,  
Dumitru Buzatu**



**Contrasemnează:  
Secretarul Județului Vaslui  
Diana-Elena Ursulescu**

A handwritten signature in black ink, corresponding to the name Diana-Elena Ursulescu mentioned in the text above.

TOTAL PERSONAL	din care:	
	PERSONAL DE CONDUCERE	PERSONAL DE EXECUTIE
58	4	54

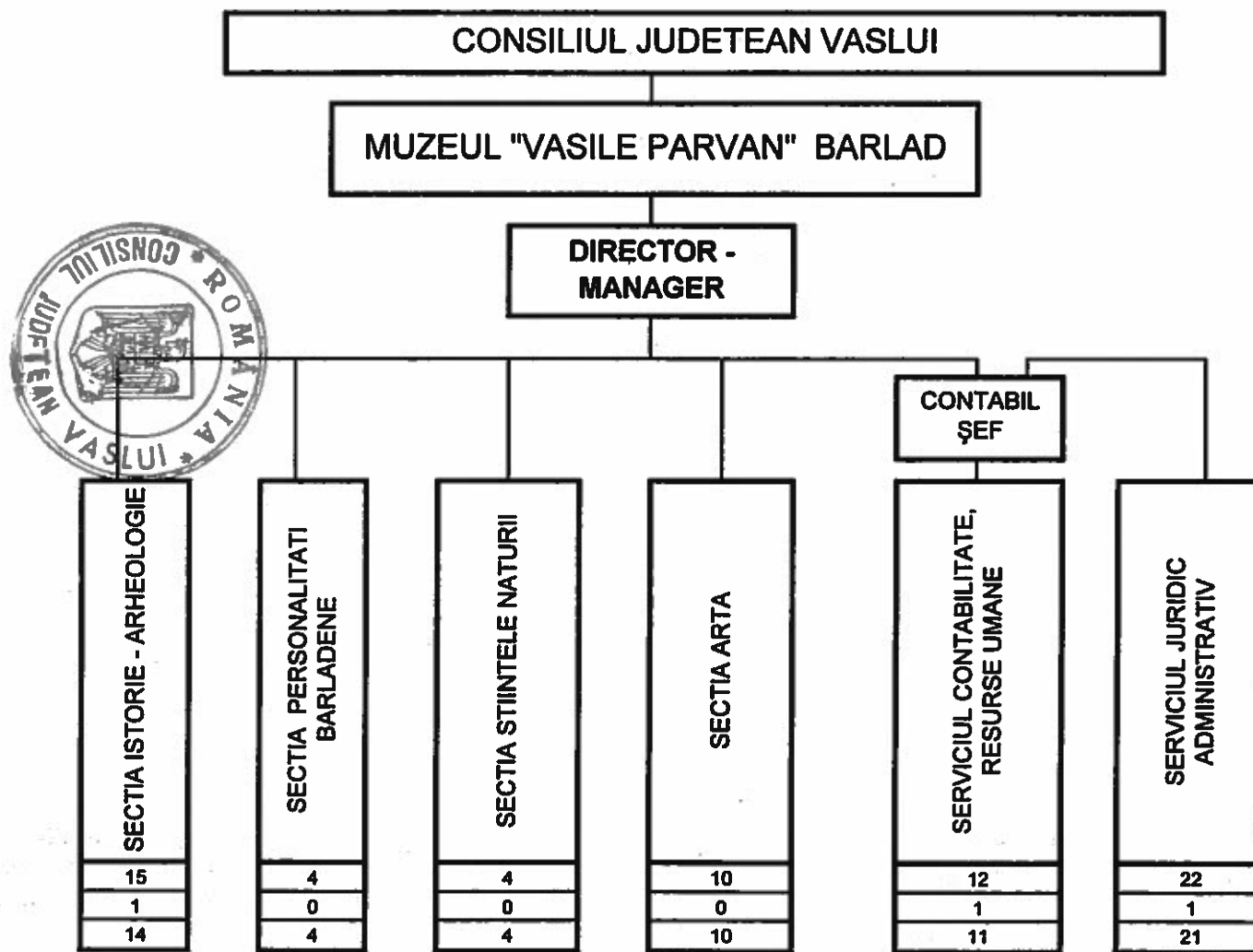

## STAT DE FUNCȚII

al personalului din cadrul Muzeului "Vasile Pârvan" Bârlad

Nr. crt.	Denumirea compartimentului și funcției	Nr. posturi	Nivel studii	Grad/treaptă
<b>CONDUCEREA MUZEULUI = 2</b>				
1	Director – manager	1	S	II
2	Contabil sef	1	S	II
<b>SECTIA ISTORIE – ARHEOLOGIE = 15</b>				
3	Sef serviciu	1	S	I
4-5	Muzeograf	2	S	IA
6	Muzeograf	1	S	II
7	Arheolog	1	S	IA
8	Conservator	1	S	II
9	Restaurator	1	M	I
10	Fotograf	1	M	I
11-15	Supraveghetor muzeu	5		
16	Bibliotecar	1	S	debutant
17	Gestionar custode	1	M	I
<b>SECTIA PERSONALITATI BARLADENE = 4</b>				
18	Muzeograf	1	S	I
19	Gestionar custode	1	M	I
20-21	Supraveghetor muzeu	2	M	
<b>SECTIA STIINTELE NATURII = 4</b>				
22	Muzeograf	1	S	IA
23	Conservator	1	M	I
24	Gestionar custode	1	M	I
25	Supraveghetor muzeu	1		
<b>SECTIA ARTA = 10</b>				
26	Muzeograf	1	S	debutant
27	Desenator artistic	1	S	debutant
28	Gestionar custode	1	M	I
29-30	Gestionar custode	2	M	debutant
31-35	Supraveghetor muzeu	5		
<b>COMPARTIMENT FINANCIAR-CONTABILITATE SI RESURSE UMANE=1</b>				
36	Economist	1	S	II
<b>SERVICIUL JURIDIC-ADMINISTRATIV=22</b>				
37	Șef serviciu	1	S	I
38	Referent	1	M	II
39	Analist programator ajutor	1	M	II
40	Referent de specialitate	1	S	I
41	Pompier	1	M;G	
42	Șofer	1	M;G	I
43	Muncitor calificat	1	M;G	I
44 - 45	Muncitor calificat	2	M;G	II
46	Muncitor calificat	1	M;G	III
47 - 48	Îngrijitor	2	M;G	
49 - 58	Paznic	10	M;G	