

ROMÂNIA
JUDEȚUL VASLUI
CONSILIUL JUDEȚEAN

HOTĂRÂREA Nr. 36 / 2017
privind modificarea organigramei și a statului de funcții al personalului din cadrul
Complexului de Servicii Comunitare pentru Persoana cu Handicap Bîrlad

având în vedere:

- expunerea de motive a președintelui Consiliului Județean Vaslui privind propunerea de modificare a statului de funcții al personalului din cadrul Complexului de Servicii Comunitare pentru Persoana cu Handicap Bîrlad;
- adresa nr. 1057/30.01.2017 a Direcției Generale de Asistență Socială și Protecția Copilului Vaslui;
în temeiul art. 91 alin. (1) lit. a), alin. (2), lit. c) și al art. 97 alin. (1) din Legea nr.215/2001 privind administrația publică locală, republicată, cu modificările și completările ulterioare;

Consiliul Județean Vaslui

HOTĂRĂȘTE:

Art. 1. – Se aprobă reorganizarea Complexului de Servicii Comunitare pentru Persoana cu Handicap Bîrlad a cărei structură organizatorică este prevăzută la anexa nr. 1 care face parte integrantă din prezenta hotărâre, cu încadrarea în același număr de personal.

Art. 2. – Se aprobă statul de funcții al personalului din cadrul Complexului de Servicii Comunitare pentru Persoana cu Handicap Bîrlad potrivit anexei nr. 2, care face parte integrantă din prezenta hotărâre.

Art. 3. – Anexa nr. 1b de la Hotărârea Consiliului Județean Vaslui nr. 220/2015 se modifică și se înlocuiește cu anexa nr. 1 la prezenta hotărâre.

Art. 4. – La data intrării în vigoare a acestei hotărâri, anexa la Hotărârea Consiliului Județean Vaslui nr. 37/2013, cu modificările ulterioare, se abrogă.

Art. 5. – Aducerea la îndeplinire a prezentei hotărâri revine Direcției Generale de Asistență Socială și Protecția Copilului Vaslui.

Vaslui, 28 februarie 2017

PREȘEDINTE,
Dumitru Buzatu

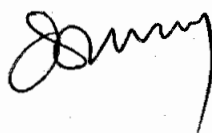

Contrasemnează:
Secretarul județului Vaslui
Diana Elena Ursulescu

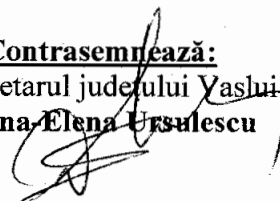

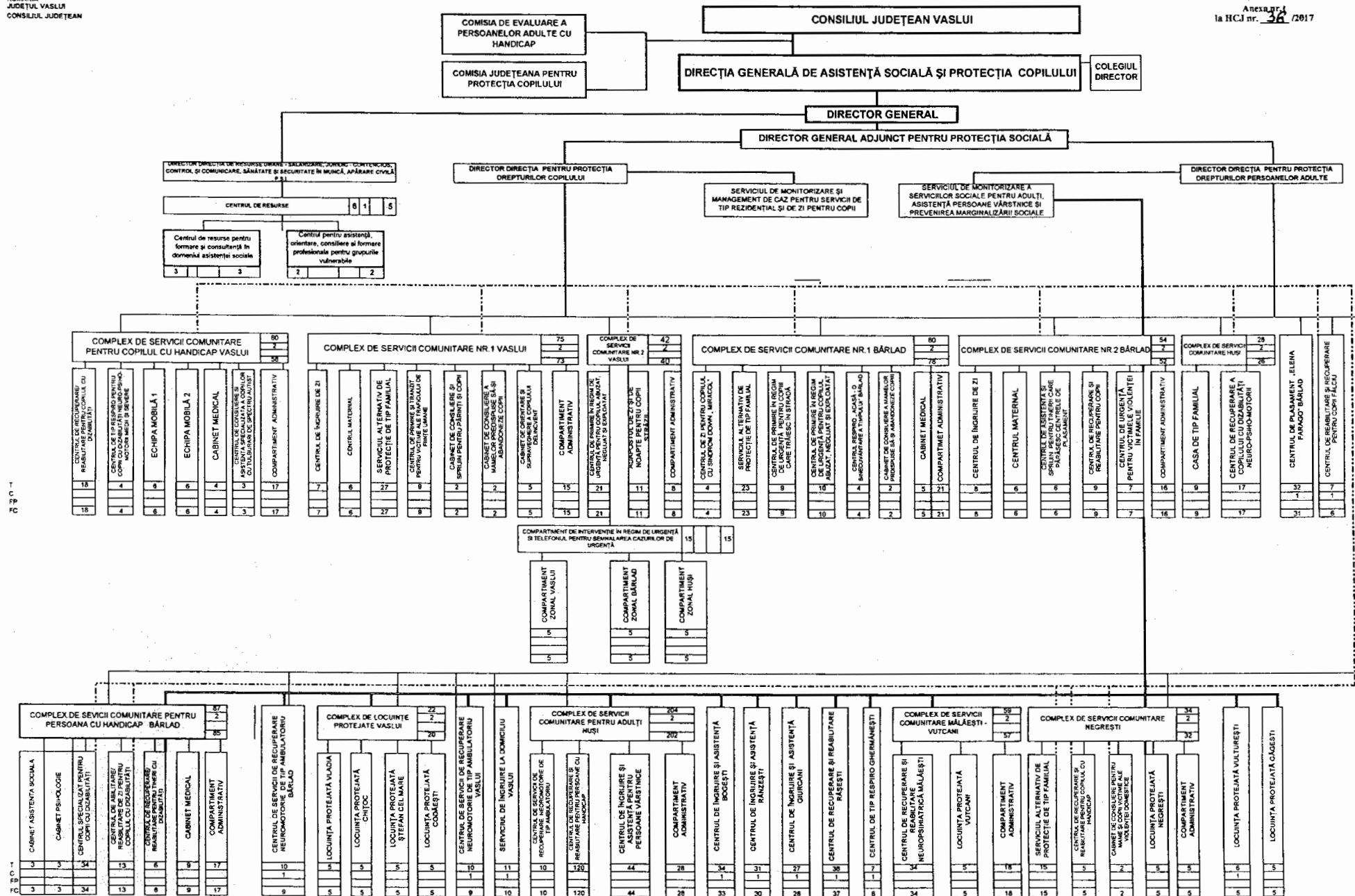

T
C
F
C

T
C
F
C

**STAT DE FUNCȚII AL PERSONALULUI DIN CADRUL
COMPLEXULULUI DE SERVICII COMUNITARE PENTRU
PERSOANA CU HANDICAP BÎRLAD**

| Nr. crt. | Structura | Funcția Contractuală | | Gradul/Treapta profesională | Nivelul studiilor | Nr.posturi |
|----------|-----------|--------------------------------------|-------------|-----------------------------|-------------------|------------|
| | | de conducere | de executie | | | |
| 1 | | Șef complex | | | S | 1 |
| 2 | | Coordonator personal de specialitate | | | S | 1 |

CABINET ASISTENȚĂ SOCIALĂ

| | | | | | | |
|-----|--|--|-----------------|-----------|---|---|
| 3-5 | | | Asistent social | principal | S | 3 |
|-----|--|--|-----------------|-----------|---|---|

CABINET PSIHOLOGIE

| | | | | | | |
|-----|--|--|----------|------------|---|---|
| 6-7 | | | Psiholog | specialist | S | 2 |
| 8 | | | Psiholog | practicant | S | 1 |

CENTRUL SPECIALIZAT PENTRU COPII CU DIZABILITĂȚI

| | | | | | | |
|-------|--|--|---------------------------|-----------|---|---|
| 9 | | | Inspector de specialitate | I | S | 1 |
| 10-11 | | | Instructor de educatie | principal | M | 2 |

| | | | | | | |
|-------|--|--|-------------------------|--|-----|----|
| 12 | | | Instructor de educatie | | M | 1 |
| 13-32 | | | Lucrător social | | M | 20 |
| 33 | | | Supraveghetor de noapte | | M | 1 |
| 34-42 | | | Infirmiera | | M/G | 9 |

CENTRUL DE ABILITARE / REABILITARE DE ZI PENTRU COPILUL CU DIZABILITĂȚI

| | | | | | | |
|-------|--|--|------------------------------------|-----------|----|---|
| 43 | | | Interpret în limbaj mimico gestual | debutant | S | 1 |
| 44 | | | Kinetoterapeut | | S | 1 |
| 45 | | | Kinetoterapeut | debutant | S | 1 |
| 46 | | | Referent de specialitate | II | S | 1 |
| 47-48 | | | Pedagog de recuperare | principal | PL | 2 |
| 49 | | | Pedagog de recuperare | | PL | 1 |
| 50-51 | | | Maseur | | PL | 2 |
| 52 | | | Instructor de educatie | principal | M | 1 |
| 53 | | | Instructor de educatie | | M | 1 |
| 54-55 | | | Lucrator social | | M | 2 |

CENTRUL DE RECUPERARE / REABILITARE PENTRU TINERI CU DIZABILITĂȚI

| | | | | | | |
|-------|--|--|------------------------|-----------|-----|---|
| 56 | | | Instructor de educatie | principal | M | 1 |
| 57-59 | | | Lucrator social | | M | 3 |
| 60-61 | | | Infirmiera | | M/G | 2 |

CABINET MEDICAL

| | | | | | | |
|-------|--|--|------------------|-----------|-----|---|
| 62 | | | Asistent medical | | SSD | 1 |
| 63-65 | | | Asistent medical | principal | PL | 3 |
| 66-68 | | | Asistent medical | | PL | 3 |
| 69-70 | | | Asistent medical | debutant | PL | 2 |

COMPARTIMENT ADMINISTRATIV

| | | | | | | |
|-------|--|--|--------------------------------|-----|-----|---|
| 71 | | | Inspector de specialitate | I | S | 1 |
| 72 | | | Referent de specialitate | I | S | 1 |
| 73 | | | Referent de specialitate | II | S | 1 |
| 74 | | | Sofer | I | M/G | 1 |
| 75 | | | Muncitor calificat-intretinere | II | M/G | 1 |
| 76 | | | Muncitor calificat-intretinere | III | M/G | 1 |
| 77 | | | Muncitor calificat-bucatar | II | M/G | 1 |
| 78-82 | | | Muncitor calificat-bucatar | III | M/G | 5 |
| 83 | | | Infirmiera | | M/G | 1 |
| 84 | | | Ingrijitoare | | M/G | 1 |
| 85-87 | | | Paznic | | M/G | 3 |

| | |
|-----------------------------------|-----------|
| NR.TOTAL POSTURI APROBATE | 87 |
| NR.TOTAL FUNCȚII CONDUCERE | 2 |
| NR.TOTAL FUNCȚII EXECUȚIE | 85 |